2-Zimmer Balkonwohnung "Junges Wohnen"

Objektnummer: 143305

Eine Immobilie von SGN Gemeinnützige Wohnungs- u. Siedlungsgenossenschaft Neunkirchen reg.Gen.m.b.H.

Zahlen, Daten, Fakten

Adresse	Liechtensteinstraße 91
Art:	Wohnung
Land:	Österreich
PLZ/Ort:	2145 Hausbrunn
Baujahr:	2020
Zustand:	Gepflegt
Möbliert:	Teil
Alter:	Neubau
Wohnfläche:	59,82 m²
Gesamtfläche:	72,24 m²
Zimmer:	2
Bäder:	1
WC:	1
Balkone:	1
Stellplätze:	1
Heizwärmebedarf:	B 28,00 kWh / m² * a
Gesamtenergieeffizienzfaktor:	A++ 0,54
Gesamtmiete	781,65 €
Kaltmiete (netto)	531,55 €
Kaltmiete	710,59 €
Betriebskosten:	179,04 €
USt.:	71,06 €

Infos zu Preis:

Es besteht eine Möglichkeit um ein Wohnzuschuss anzusuchen.

Provisionsangabe:

Gemäß Erstauftraggeberprinzip bezahlt der Abgeber die Provision.

Ihr Ansprechpartner

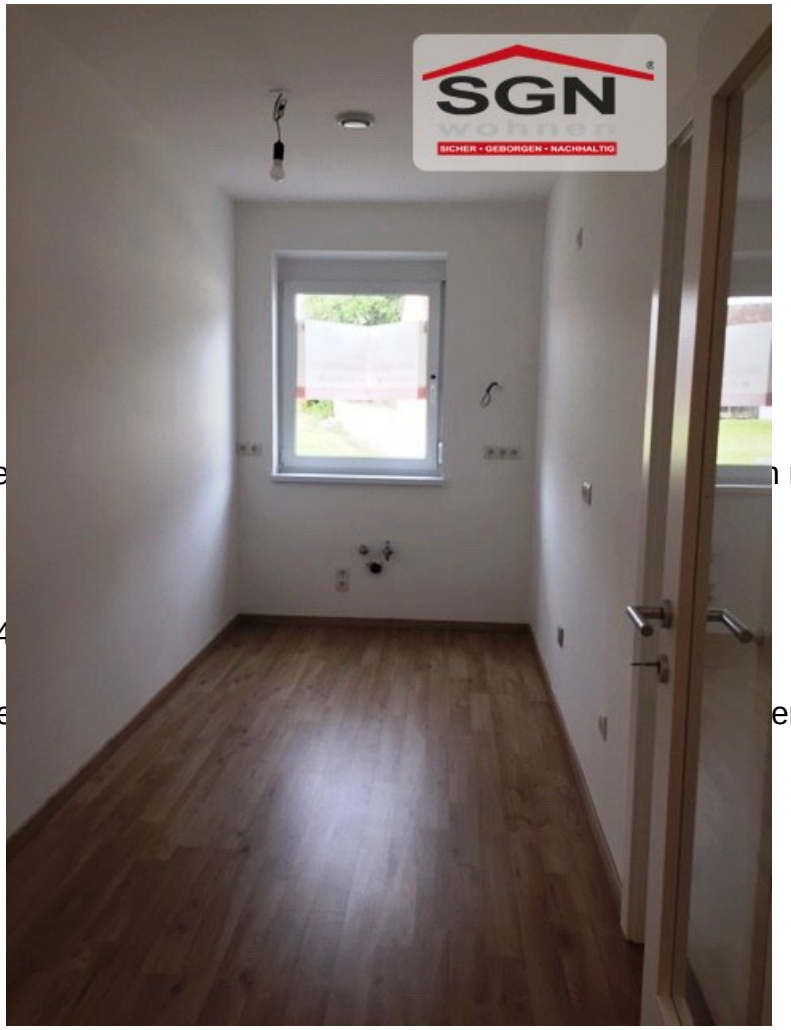

Silvia Oroszova

SGN Gemeinnützige n reg.Gen.m.b.H.
Bahnstraße 25
2620 Neunkirchen

T +43 664 882 856 4

Gerne stehe ich Ihne ermin zur Verfügung.

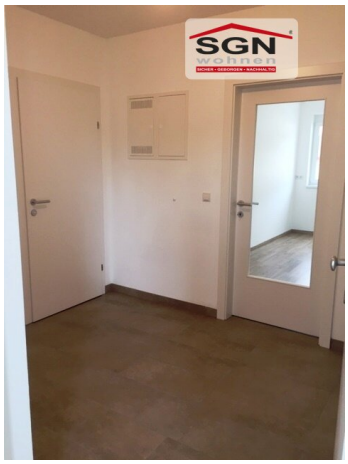

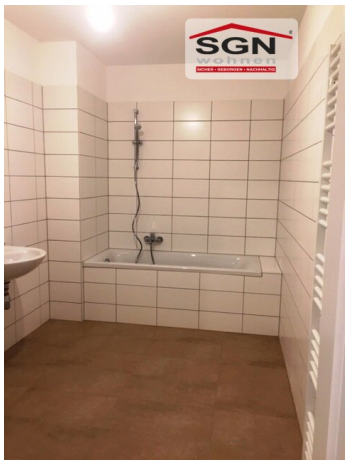

SGN
wohnen
SICHER • GEBORGEN • NACHHALTIG

SGN

SGN

SGN
wohnen
SICHER • GEBORGEN • NACHHALTIG

SGN
wohnen
SICHER • GEBORGEN • NACHHALTIG

SGN

SGN

Objekt: 1433 | 2145 Hausbrunn, Liechtensteinstraße 91 | **Stiege 1 / 1. Obergeschoss / Top 5**

Gemeinnützige Wohnungs- u. Siedlungsgenossenschaft Neunkirchen registrierte Genossenschaft mit beschränkter Haftung
2620 Neunkirchen, Bahnstraße 25 Telefon: +43 2635 64756 organisation@sgn.at www.sgn.at

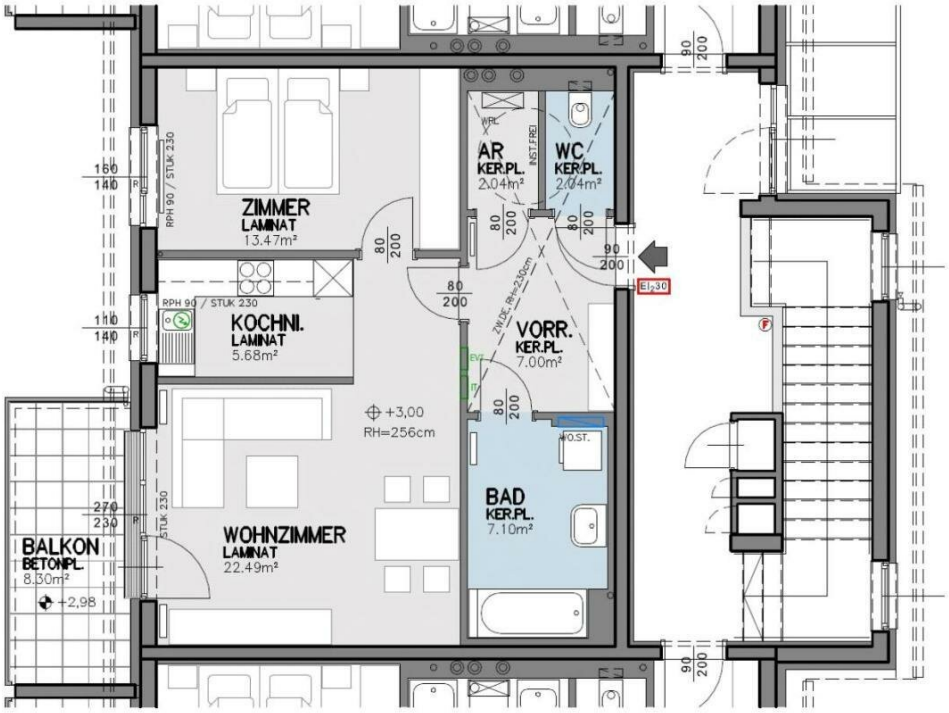

HWB				
	Ref, RK	37,30	RK	26,80
	Ref, SK	39,50	SK	28,50
	Gesamtenergieeffizienzfaktor fGEE			0,54

Wohnnutzfläche: 59,82 [m²]

Räume bzw. Flächen

Bezeichnung	Fläche [m²]
Zur Wohnnutzfläche gerechnet	
Abstellraum Innen	2,04
Bad	7,10
Kochnische	5,68
Vorraum	7,00
WC	2,04
Wohnzimmer	22,49
Zimmer 1	13,47
Zur Wohnnutzfläche nicht gerechnet	
Balkon	8,30
Einstellraum	4,12
PKW-Abstellplatz	vorhanden

Geringfügige Flächenänderungen vorbehalten.
Einrichtungsgegenstände sind nicht Teil der Ausstattung sondern dienen nur der Veranschaulichung.

Heizung: Gaszentralheizung
Warmwasseraufbereitung: Wohnraumstation

Objektbeschreibung

Provisionsfreier JUNGES WOHNEN

Die charmante 2-Zimmer Wohnung mit Balkon bietet ein komfortables und modernes Wohnambiente.

Sie verfügt über einer gemütlichen Wohnküche und ein geräumigen Schlafzimmer, die ausreichend Platz für Ruhe und Entspannung bieten.

Ein zusätzlicher Abstellraum ermöglicht die ordentliche Aufbewahrung von persönlichen Gegenständen und Haushaltsutensilien.

Das Badezimmer ist mit einer einladenden Badewanne ausgestattet, die perfekt ist, um nach einem langen Tag zu entspannen. Ein separates WC bietet zusätzliche Bequemlichkeit für die Bewohner. Der Vorraum bietet einen einladenden Eingangsbereich und dient als praktische Verbindung zwischen den verschiedenen Wohnbereichen.

Zur Wohnung gehört auch ein Kellerabteil, das zusätzlichen Stauraum bietet. Ein Fahrradraum steht zur sicheren Aufbewahrung von Fahrrädern zur Verfügung. Darüber hinaus gibt es einen PKW-Abstellplatz, der den Bewohnern die Möglichkeit bietet, ihr Fahrzeug bequem zu parken.

Diese Wohnung bietet nicht nur ein komfortables Wohngefühl, sondern auch die Annehmlichkeiten eines modernen Lebensstils, einschließlich eines schönen Gartens und einer Terrasse, die sich ideal für Outdoor-Aktivitäten und gesellige Zusammenkünfte eignen.

Angebot für Neumieter - monatliche Miete ist für 1 Jahr um 15% gesenkt.

HINWEIS: sämtliche Vorschreibungskosten können sich aufgrund von Index, Betriebskosten und Darlehensanpassungen ändern!

ALLE FREIE WOHNUNGEN IN DEM OBJEKT FINDEN SIE AUF UNSERER HOMEPAGE www.sgn.at

Der Immobilienmakler erklärt, dass er – entgegen dem in der Immobilienwirtschaft üblichen Geschäftsgebrauch des Doppelmaklers – einseitig nur für den Vermieter tätig ist.

Infrastruktur / Entfernungen

Gesundheit
Arzt <175m

Apotheke <6.200m

Kinder & Schulen
Schule <175m
Kindergarten <150m

Nahversorgung
Supermarkt <3.200m
Bäckerei <3.350m

Sonstige
Bank <175m
Geldautomat <175m
Post <100m
Polizei <6.275m

Verkehr
Bus <150m
Bahnhof <5.625m

Angaben Entfernung Luftlinie / Quelle: OpenStreetMap