CAMPO-GRUNDSTÜCK: Grünfläche landwirtschaftlich genutzt

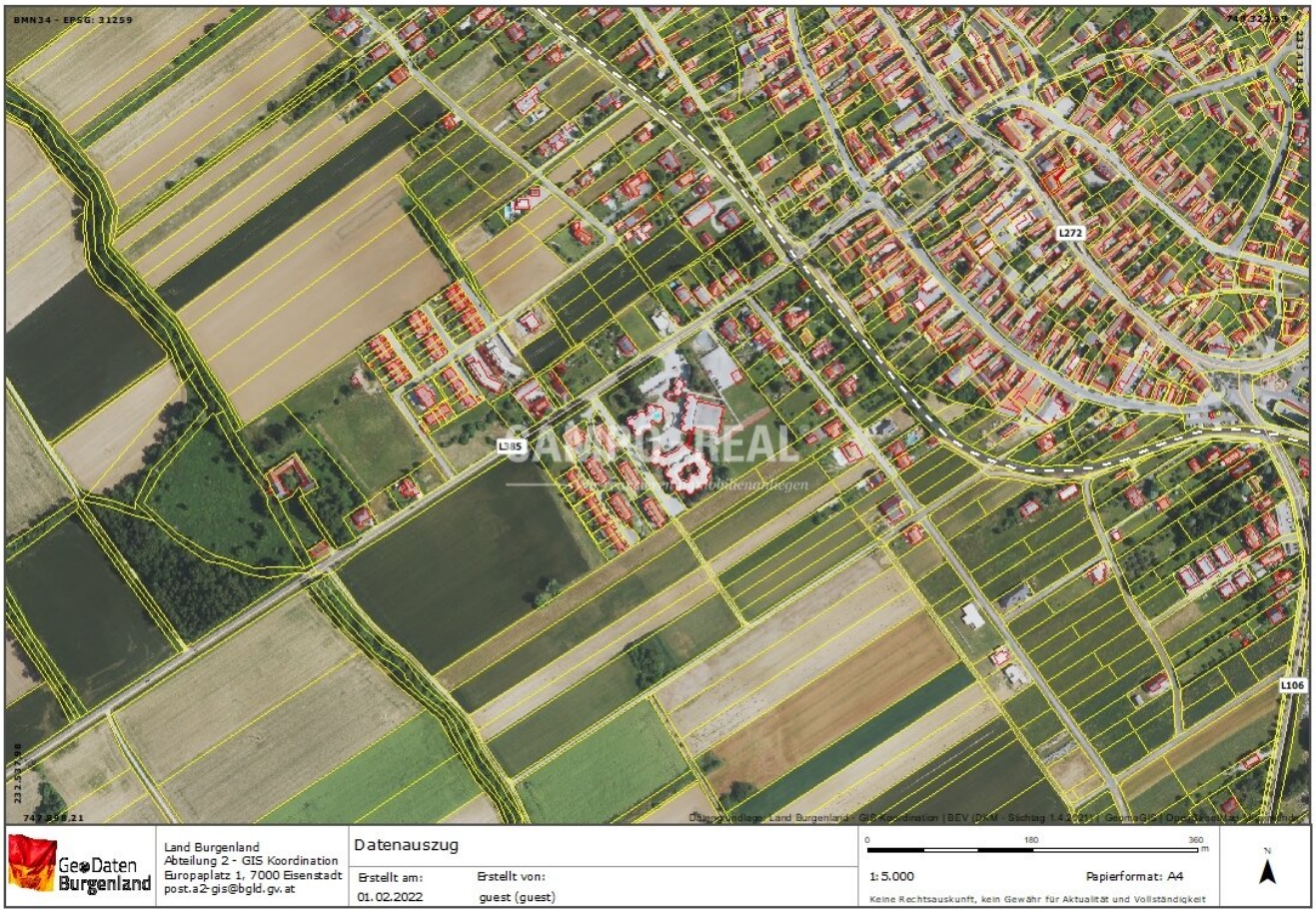

Objektnummer: 3128

Eine Immobilie von CAMPO REAL Immobilien Wiedermayer GmbH

Zahlen, Daten, Fakten

Art:	Grundstück
Land:	Österreich
PLZ/Ort:	7503 Großpetersdorf

Ihr Ansprechpartner

Iris Wiedermayer

CAMPO REAL Immobilien Wiedermayer GmbH
Mühlgasse 18
3443 Elsbach

T +43 676 406 95 90
H +43(0) 676 406 95 90
F 2271/260 60-12

Gerne stehe ich Ihnen für weitere Informationen oder einen Besichtigungstermin zur Verfügung.

Objektbeschreibung

Lebenswertes Südburgenland

Zum Verkauf kommt eine landwirtschaftlich genutztes Grünfläche mit 13.424 m² - umgeben von "Bauland Wohnen" und "Bauland Dorf" in einem voll erschlossenen Ortsteil;

Abmessung des Grundstückes lt. GIS-Ausdruck: 88 x 145 x 100 x 145 m

Wasser, Strom, Kanal befinden sich an der Grundstücksgrenze

Infrastruktur / Entfernungen

Gesundheit
Arzt <500m
Apotheke <1.000m
Krankenhaus <10.000m

Kinder & Schulen
Schule <4.000m
Kindergarten <8.000m
Höhere Schule <10.000m

Nahversorgung
Supermarkt <1.000m
Bäckerei <3.000m
Einkaufszentrum <7.500m

Sonstige
Bank <500m
Post <500m
Geldautomat <500m
Polizei <1.500m

Verkehr
Bus <500m

Flughafen <10.000m

Angaben Entfernung Luftlinie / Quelle: OpenStreetMap