Garage in urbaner Lage mit guter Anbindung im 12.Gemeindebezirk



Objektnummer: 1994/2590

Eine Immobilie von SMI Immobilien

Zahlen, Daten, Fakten

Land:	Österreich
PLZ/Ort:	1120 Wien
Baujahr:	1964
Alter:	Neubau
Heizwärmebedarf:	D 132,00 kWh / m² * a
Gesamtenergieeffizienzfaktor:	D 2,05
Kaufpreis:	84.000,00 €
Betriebskosten:	139,43 €
USt.:	13,94 €

Provisionsangabe:

3% des Kaufpreises zzgl. 20% USt.

Ihr Ansprechpartner

Sven Mayer

SMI Immobilien
Sagedergasse 21A/1/12
1120 Wien

H +43 67764221188

Gerne stehe ich Ihnen für weitere Informationen oder einen Besichtigungstermin zur Verfügung.


ATTENSAM
T-CROSS

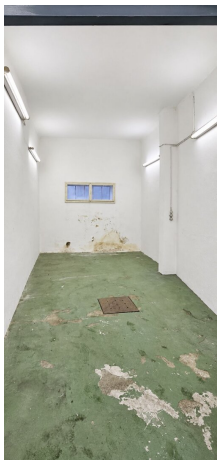



WIEN XII, VIVENOTG. 32 POLIERPLAN PL.NR. 102

ERDGESCHOSS SÄMTL. MASSE AUF BAUSTELLE ÜBERPRÜFEN M-1-50

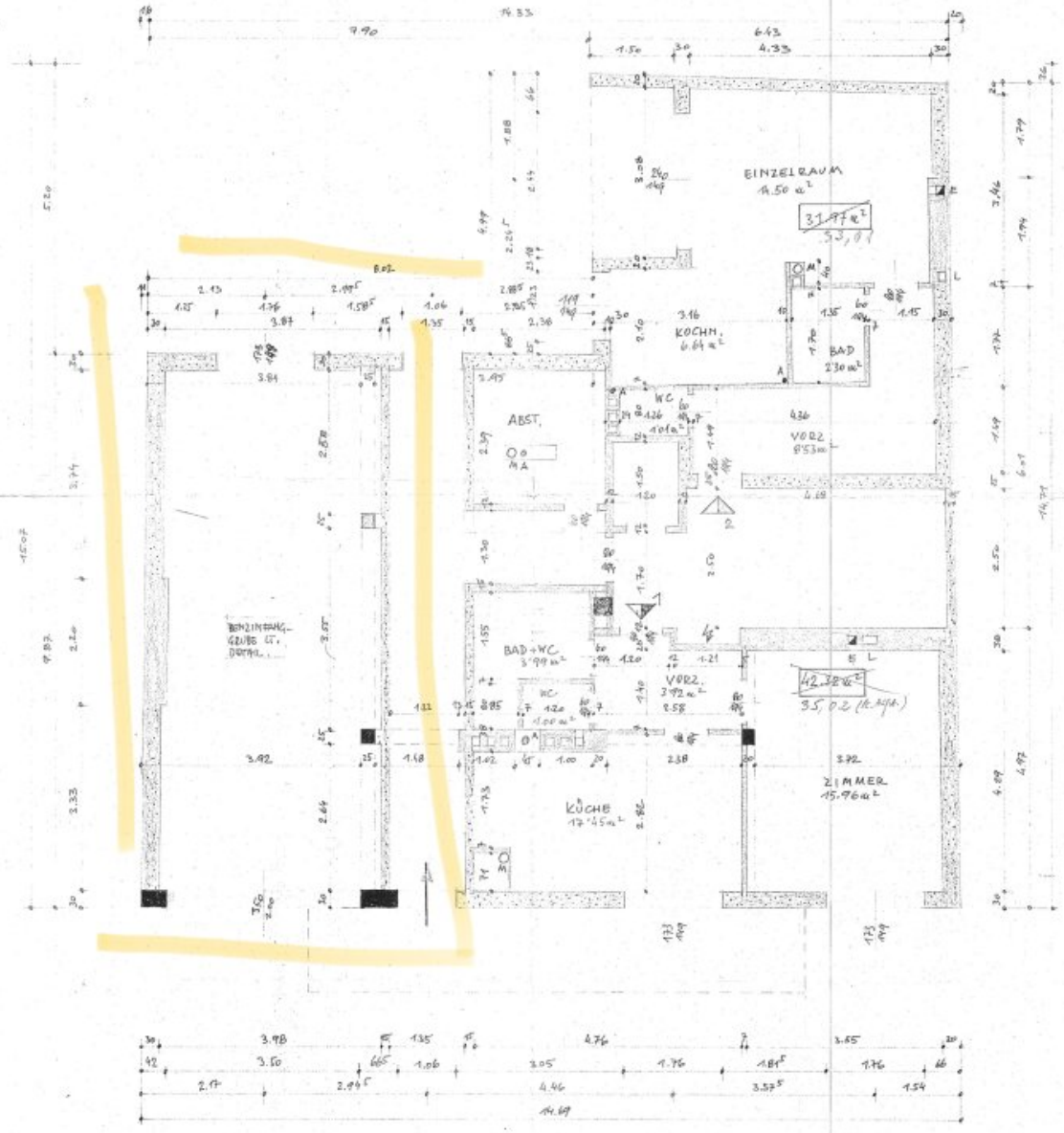

WIEN, IM JÄNNER 1964

Objektbeschreibung

Wir weisen darauf hin, dass zwischen dem Vermittler und dem zu vermittelnden Dritten ein familiäres oder wirtschaftliches Naheverhältnis besteht.

Der Vermittler ist als Doppelmakler tätig.

Infrastruktur / Entfernungen

Gesundheit
Arzt <500m
Apotheke <500m
Klinik <500m
Krankenhaus <1.500m

Kinder & Schulen
Schule <500m
Kindergarten <500m
Universität <1.000m
Höhere Schule <500m

Nahversorgung
Supermarkt <500m
Bäckerei <500m
Einkaufszentrum <500m

Sonstige
Geldautomat <500m
Bank <500m
Post <500m
Polizei <500m

Verkehr
Bus <500m
U-Bahn <500m
Straßenbahn <500m
Bahnhof <500m
Autobahnanschluss <2.500m

Angaben Entfernung Luftlinie / Quelle: OpenStreetMap