Gepflegte 67m² Eigentums Wohnung, Einbauküche , Bad mit Wanne & Dusch und Fenster, Fertigparkett, Fernwärme



Objektnummer: 2685

Eine Immobilie von VB Realitäten Gesellschaft m.b.H.

Zahlen, Daten, Fakten

Art:	Wohnung
Land:	Österreich
PLZ/Ort:	9560 Feldkirchen in Kärnten
Zustand:	Gepflegt
Alter:	Neubau
Wohnfläche:	67,00 m²
Zimmer:	2
Bäder:	1
WC:	1
Kaufpreis:	179.000,00 €
Betriebskosten:	140,00 €
Heizkosten:	120,00 €

Ihr Ansprechpartner



Georg Fischer

VB Realitäten Gesellschaft m.b.H.
Pernhartgasse 7
9020 Klagenfurt

T 0043 650 77 41 5 41
H 0043 650 77 41 5 41

Gerne stehe ich Ihnen für weitere Informationen oder einen Besichtigungstermin zur Verfügung.



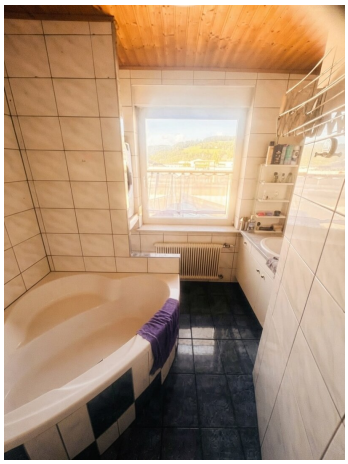





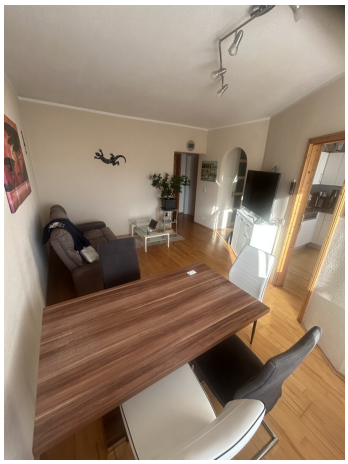













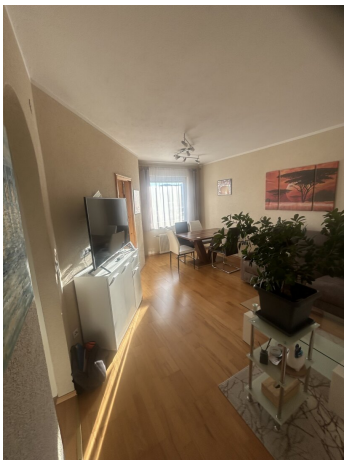



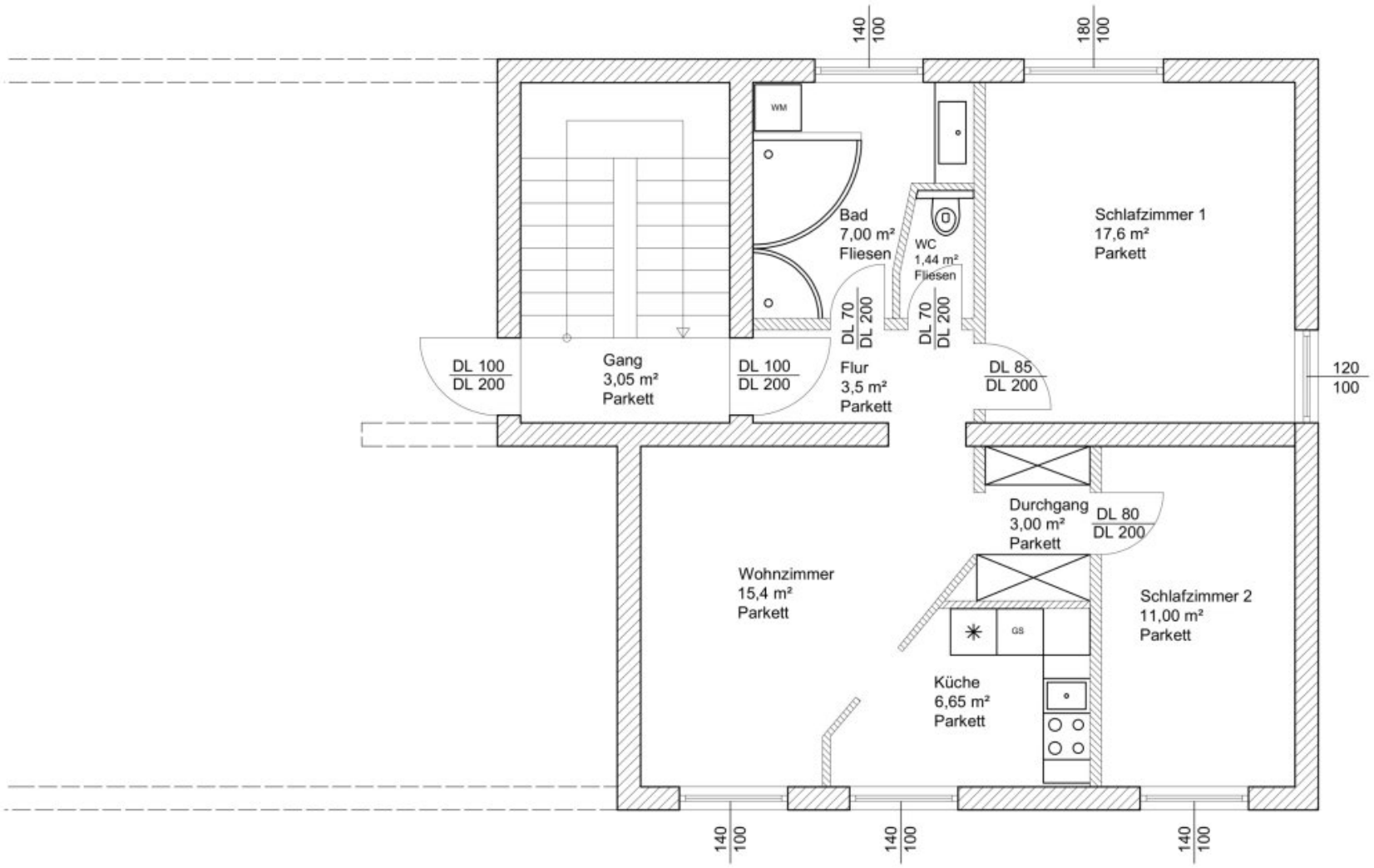
140
100
180
100
WM
Bad
7,00 m²
Fliesen
WC
1,44 m²
Fliesen
Schlafzimmer 1
17,6 m²
Parkett
DL 70
DL 200
DL 70
DL 200
DL 100
DL 200
Gang
3,05 m²
Parkett
DL 100
DL 200
Flur
3,5 m²
Parkett
DL 85
DL 200
120
100
Durchgang
3,00 m²
Parkett
DL 80
DL 200
Wohnzimmer
15,4 m²
Parkett
GS
Schlafzimmer 2
11,00 m²
Parkett
Küche
6,65 m²
Parkett
140
100
140
100
140
100

Objektbeschreibung

Wohnung sofort einzugbereit , mit Einbau Küche ausgestattet , Bad mit Wanne und Dusch

kaufen statt mieten

EIGENTUM Wohnung mit Fernwärme

kein Balkon dafür Gartenhütte

Autoabstelplatz 250 jährliche Miete

Hinweis zur Haftung und Informationsquelle: Alle Angaben zur Immobilie basieren auf Informationen, die uns vom Eigentümer/Vermieter oder Behörden zur Verfügung gestellt wurden. Für die Richtigkeit, Vollständigkeit und Aktualität dieser Angaben übernehmen wir keine Haftung. Irrtum und Zwischenverkauf vorbehalten.

Sollten Sie eine Finanzierung benötigen, vereinbaren wir gerne einen unverbindlichen Beratungstermin bei unseren Spezialisten der Volksbank Kärnten eG für Sie.

Wir bitten Sie aus rechtlichen Gründen, Anfragen zur Liegenschaft ausschließlich per E-Mail an **georg.fischer**@vbktn.at zu stellen.

Info unter:

VB Realitäten, Georg Fischer,

Handy: 0650 77 41 541

T: +43 (0)5 09 09-8011

F: +43 (0)5 09 09-9011

M: georg.fischer@vbktn.at

Besuchen Sie uns auf unserer Homepage unter www.volksbank-kaernten.at/immobilien

Noch nichts gefunden? Wir informieren Sie über geeignete Immobilienangebote noch vor allen anderen.

Legen Sie jetzt Ihren individuellen Suchagenten unter folgendem Link an. Wir schicken Ihnen passende Immobilien exklusiv zu.

Suchagent anlegen

Der Vermittler ist als Doppelmakler tätig.

Infrastruktur / Entfernungen

Gesundheit
Arzt <500m
Apotheke <500m
Krankenhaus <1.000m

Kinder & Schulen
Schule <500m
Kindergarten <500m
Höhere Schule <500m

Nahversorgung
Supermarkt <500m
Bäckerei <500m
Einkaufszentrum <500m

Sonstige
Bank <500m
Geldautomat <500m
Post <500m
Polizei <1.000m

Verkehr
Bus <500m
Bahnhof <1.000m
Flughafen <2.500m

Angaben Entfernung Luftlinie / Quelle: OpenStreetMap