Wohnkomfort mit Freiraum – vielseitige Wohnung in Fürstenfeld



Objektnummer: 1669/2475

Eine Immobilie von Egger Immobilien e. U. REMAX Thermal

Zahlen, Daten, Fakten

Adresse	Schießstattgasse
Art:	Wohnung - Erdgeschoß
Land:	Österreich
PLZ/Ort:	8280 Fürstenfeld
Baujahr:	1990
Zustand:	Gepflegt
Alter:	Altbau
Wohnfläche:	65,00 m²
Zimmer:	2
Bäder:	1
WC:	1
Stellplätze:	1
Kaufpreis:	109.000,00 €

Provisionsangabe:

3% des Kaufpreises zzgl. 20% USt.

Ihr Ansprechpartner



Magdalena Gabl

Egger Immobilien e. U. REMAX Thermal
Hauptstraße 40
7562 Eltendorf

H +43 650 46 28 552


RE/MAX


RE/MAX


RE/MAX


RE/MAX


RE/MAX


RE/MAX


RE/MAX

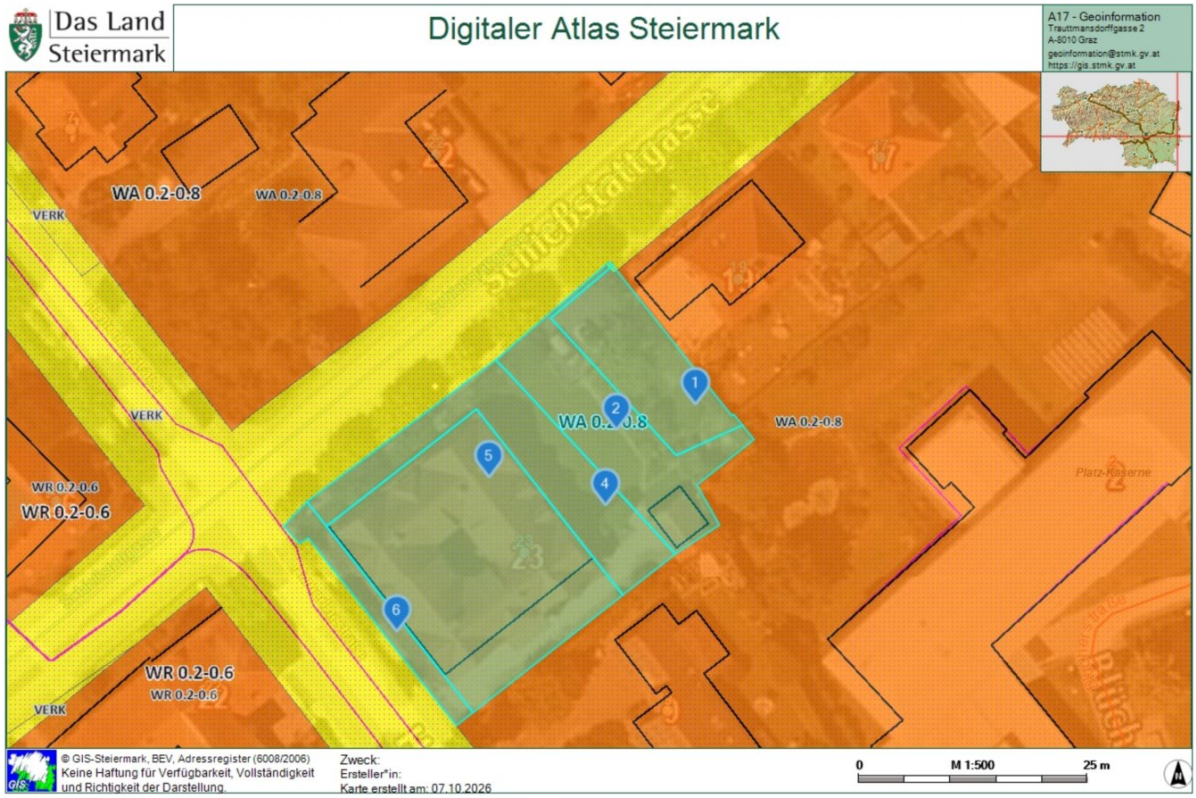
Das Land Steiermark
Digitaler Atlas Steiermark
A17 - Geoinformation
Trauttmansdorffgasse 2
A-8010 Graz
geoinformation@stmk.gv.at
https://gis.stmk.gv.at
WA 0.2-0.8
WA 0.2-0.8
VERK
Sulmeckstraßgasse
VERK
WA 0.2-0.8
WA 0.2-0.8
WR 0.2-0.6
WR 0.2-0.6
Platz-Kaserne
WR 0.2-0.6
WR 0.2-0.6
VERK
1
2
4
5
6
© GIS-Steiermark, BEV, Adressregister (6008/2006)
Keine Haftung für Verfügbarkeit, Vollständigkeit und Richtigkeit der Darstellung.
Zweck:
Ersteller*in:
Karte erstellt am: 07.10.2026
0
M 1:500
25 m

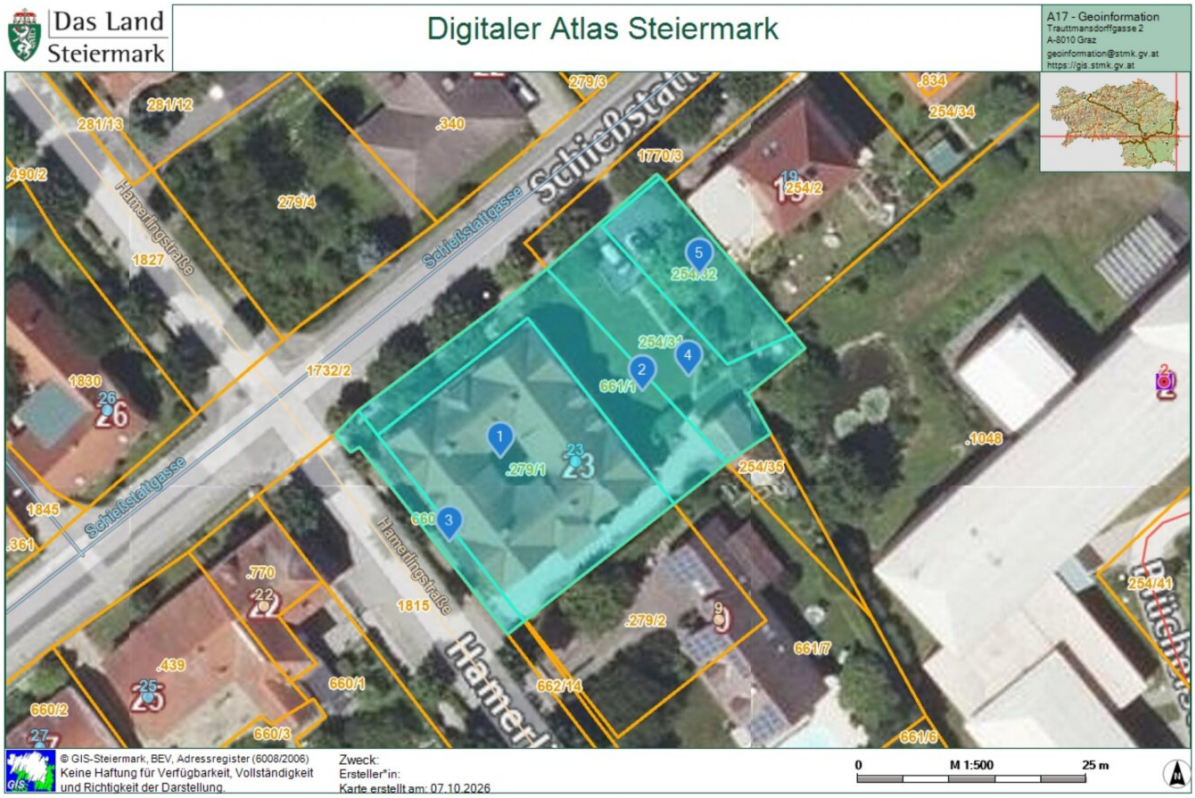
Das Land Steiermark
Digitaler Atlas Steiermark
A17 - Geoinformation
Trauttmansdorffgasse 2
A-8010 Graz
geoinformation@stmk.gv.at
https://gis.stmk.gv.at
Schießstattgasse
Hamerlingstraße
1827
1732/2
1815
1770/3
254/2
254/32
254/31
661/1
279/1
254/35
1048
254/41
661/7
662/14
660/1
660/2
660/3
661/6
279/2
.340
281/12
281/13
.490/2
279/4
1830
1845
.361
.770
.439
.834
254/34
© GIS-Steiermark, BEV, Adressregister (6008/2006)
Keine Haftung für Verfügbarkeit, Vollständigkeit und Richtigkeit der Darstellung.
Zweck:
Ersteller*in:
Karte erstellt am: 07.10.2026
0
M 1:500
25 m

REMAX

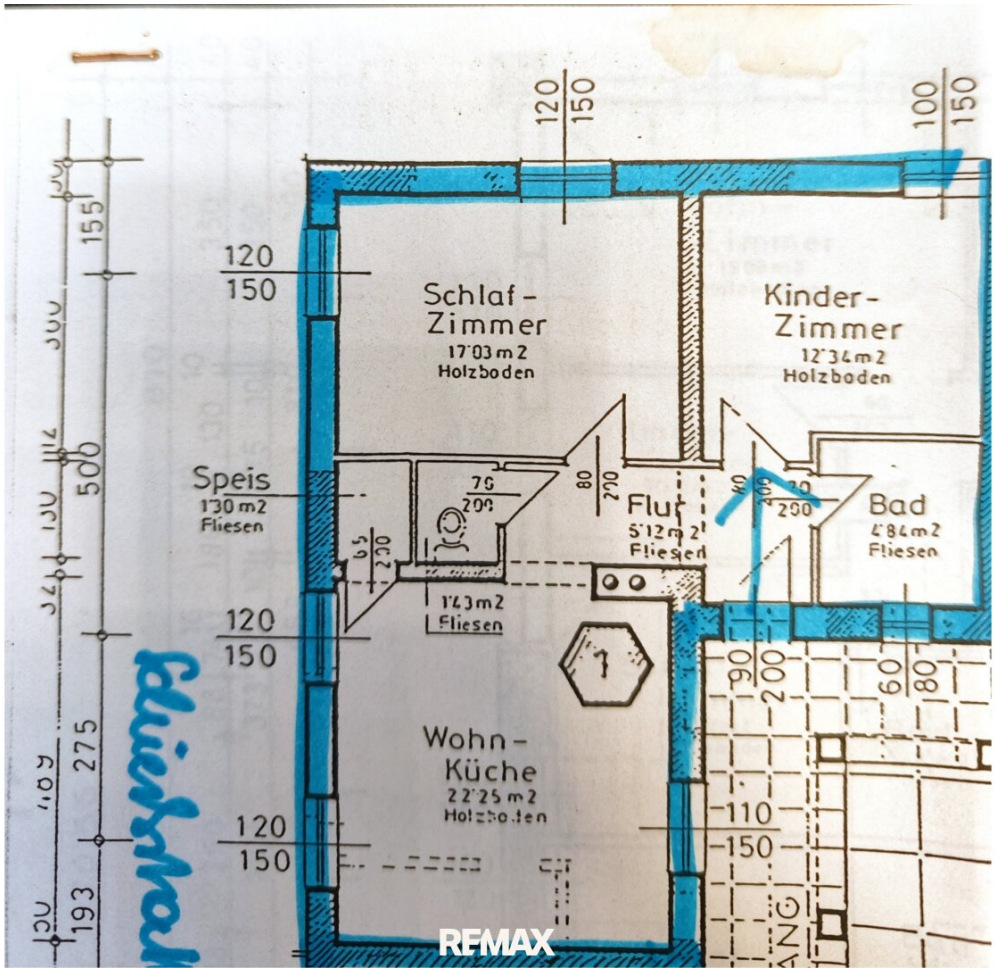
Schlaf-
Zimmer
17'03 m2
Holzboden
Kinder-
Zimmer
12'34 m2
Holzboden
Speis
1'30 m2
Fliesen
Flur
5'12 m2
Fliesen
Bad
4'84 m2
Fliesen
1'43 m2
Fliesen
Wohn-
Küche
22'25 m2
Holzboden
120
150
100
150
155
500
275
193
110
90
200
60
80
REMAX

Objektbeschreibung

In der Schießstattgasse in Fürstenfeld erwartet Sie diese Wohnung mit einer angenehmen Raumaufteilung für individuelles Wohnen.

Die großzügige Wohnküche mit rund 22 m² bietet viel Raum für einen gemütlichen Ess- und Wohnbereich. Zwei separate Zimmer mit ca. 17 m² und 12 m² schaffen Platz für erholsamen Schlaf, Kinder, Gäste oder ein Homeoffice.

Abgerundet wird das Raumangebot durch einen Vorraum, eine praktische Speis, ein Badezimmer und ein separates WC.

Das Wohnhaus besticht durch seine helle Fassade, die klassischen Fensterläden und den gepflasterten Innenhof mit überdachten Zugangsbereichen.

Eine Wohnung mit viel Platz und einer Raumaufteilung, die sich wunderbar an unterschiedliche Wohnbedürfnisse anpassen lässt.

Abgerundet wird das Angebot durch ein eigenes Kellerabteil sowie einen Allgemeingarten, der zusätzlichen Freiraum im Grünen bietet.

Der Energieausweis ist in Arbeit!

Haben wir Ihr Interesse geweckt?

Dann freuen wir uns auf Ihre Anfrage!

? +43 650 / 462 85 52

? gabl@remax-thermal.at

? Alle Objekte finden Sie auf www.remax.at

Der vermittelnde Makler übernimmt keinerlei Gewähr oder Haftung, auch nicht für die tatsächliche Energieeffizienz des Gebäudes.

Alle Informationen beruhen auf Unterlagen, die uns vom Eigentümer zur Verfügung gestellt wurden und sind ohne Gewähr.

Die hier veröffentlichten Daten gelten als Richtlinie, um die Entscheidungsfindung der Interessenten zu unterstützen.

Detailinformationen werden bei der Besichtigung besprochen, geklärt oder nachgereicht.

Bitte beachten Sie, dass wir aufgrund unserer Nachweispflicht dem Abgeber gegenüber nur Anfragen beantworten können die Ihren Namen, die vollständige Anschrift und eine Telefonnummer enthalten.

Sie möchten Ihre Immobilie verkaufen?

Jetzt kostenlosen & unverbindlichen Beratungstermin vereinbaren!

Noch nichts gefunden? Wir informieren Sie über geeignete Immobilienangebote noch vor allen anderen.

Legen Sie jetzt Ihren individuellen Suchagenten unter folgendem Link an. Wir schicken Ihnen passende Immobilien exklusiv vorab zu.

Suchagent anlegen - https://remax-thermal-egger-immobilien.service.immo/registrieren/de

Der Vermittler ist als Doppelmakler tätig.

Infrastruktur / Entfernungen

Gesundheit
Arzt <250m
Apotheke <500m
Krankenhaus <750m

Kinder & Schulen
Schule <250m
Kindergarten <750m

Nahversorgung
Supermarkt <250m
Einkaufszentrum <1.500m
Bäckerei <500m

Sonstige
Bank <500m
Geldautomat <500m
Post <750m
Polizei <3.750m

Verkehr
Bus <500m
Autobahnanschluss <2.750m
Bahnhof <750m
Flughafen <2.000m

Angaben Entfernung Luftlinie / Quelle: OpenStreetMap