Für Käufer provisionsfrei – Wiener Eigentum



Objektnummer: 102162

Eine Immobilie von EHL Immobilien GmbH

Zahlen, Daten, Fakten

Adresse	Lange Allee
Art:	Wohnung
Land:	Österreich
PLZ/Ort:	1220 Wien
Zustand:	Erstbezug
Alter:	Neubau
Wohnfläche:	95,08 m²
Zimmer:	3
Bäder:	2
WC:	1
Heizwärmebedarf:	A 24,00 kWh / m² * a
Gesamtenergieeffizienzfaktor:	A 0,74
Kaufpreis:	603.000,00 €

Provisionsangabe:

Provision bezahlt der Abgeber.

Ihr Ansprechpartner



Andrea PÖCHHACKER; MSc

EHL Wohnen GmbH
Rathausstraße 1
1010 Wien

T +4315127690 DW 411
H +43664 83 73 481


Unverbindliche Visualisierungen/Änderungen vorbehalten; kein Rechtsan
EHL


EHL


EHL


Unverbindliche Visualisierungen/Änderungen vorbehalten; kein Rechtsan
EHL


EHL


EHL












Lange
Allee

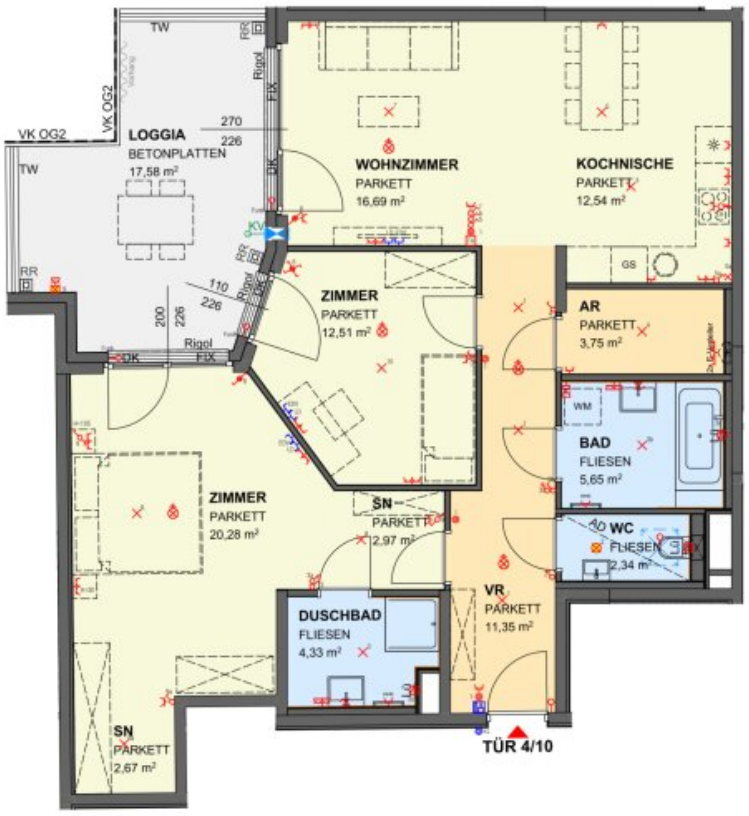

LEGENDE:

AS	Absturzsicherung		Schuko-Steckdose 1-fach		RH: ca. 1,50m
TW	Trennwand		Schuko-Steckdose 2-fach waagr.		RH: ca. 1,50m bis 2,10m
VK	Vorderkante		Schuko-Steckdose mit Klappdeckel		Ventilatorenanschluss
RR	Regenrohr, -rinne		E-Herdanschluss		Rauchmelder
FBOK	Fußbodenoberkante		Ausschalter	TH	Thermostat
FPH	Fertigparapethöhe		Serienschalter		Rigol
FBH	Fußbodenheizung		Wechselschalter		Elektro- bzw. Medien-Verteiler
FIX	Fixverglasung		Kreuzschalter		Fußbodenheizungsverteiler
FIX(u)	FIX unter DK		Schalter mit Kontrolllicht		Pflanztrog / Hochbeet
DK	Drehkippflügel		Wechselschalter mit Kontrolllicht	KG	Kühlgerät
D	Drehflügel		Ausschalter 2 polig		Revisionsöffnung für Heizungsverteiler in AD
AD	Abgehängte Decke		Taster 1-fach (LD=Leerdose)		
PO	Poterie		Kabelauslass (LD=Leerdose)	REV	Revisionsöffnung
HHK	Handtuchheizkörper		Lampen-Wandauslass		Schalldämmlüfter
WM	Waschmaschine		Lampen-Deckenauslass		Stahlstütze
REV	Revisionsöffnung		Einbauspot		Vorhang
LÜ	Lüfter		Klingeltaster		Wandfliese
GS	Geschirrspüler		Schwachstromdose		RR-Verzug
*	Kühlschrank		LD (Leerdose) / EDV		Bodenablauf
SN	Schranknische		GSA Innensprechstelle		
KV	Kemperventil		Außenwandleuchte		

Lange Allee 6A GmbH & Co KG

Rathausstraße 1
1010 Wien
T: +43(0)1/87 828-1111

Lange Allee

Lange Allee 6a
1220 Wien

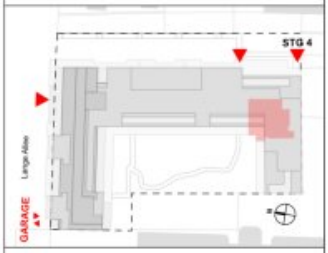

Stiege 4 Tür 10
1. Stock

Wohnfläche	95,08 m²
Loggia	17,58 m²
Summe	112,66 m²
Balkon	0,00 m²
Terrasse	0,00 m²
Garten	0,00 m²
Einlagerungsraum 4/10	2,01 m²

Wenn nicht anders im Plan vermerkt, beträgt die Raumhöhe ca. 2,53m außer bei Poterien oder abgehängten Decken.

Änderungen an der geplanten Wohnhausanlage bzw. am geplanten Wohnhauseigentumsobjekt / Wohneinheit vorbehalten, sofern dem Kunden zumutbar, besonders weil sie geringfügig und sachlich gerechtfertigt sind und allfällige Nutzungs- oder Verfügungsrechte des Kunden nicht unbillig beschränken. Eine sachliche Rechtfertigung kann sich aus technischen, rechtlichen, behördlichen oder wirtschaftlichen Gründen ergeben.

Alle Maße sind in Zentimeter. Fensterkoten sind Architekturlichten. Höhenangaben beziehen sich auf die FBOK (Fußbodenoberkante). Längen-, Höhen- und Flächenangaben entsprechen den Rohbaumaßen. Bauübliche Toleranzen sind zulässig. Dieser Plan ist nicht für die Bestellung von Einbaumöbeln verwendbar. Naturmaße sind erforderlich!

Die Einrichtung ist illustrativ dar... Boden- und Wandbeläge, Elektr... und sonstige Ausstattung laut g... und Ausstattungsbeschreibung.

Stand: 09.10.2026

Objektbeschreibung

Anlegen an der Alten Donau – LANGE ALLEE 6A, 1220 Wien

Mit der Lange Allee 6A bietet sich Anlegern die Möglichkeit, in eine der begehrtesten Freizeitlagen Wiens zu investieren. Wenige Gehminuten von der Alten Donau entstehen 112 Vorsorgewohnungen mit 1 bis 4 Zimmern, jede mit eigener Freifläche. Wärmepumpe, Photovoltaik und Kühlung entsprechen dem heutigen Neubaustandard, die Lage am Wasser sorgt für eine Nachfrage, die nicht vom nächsten Trend abhängt. Gute Voraussetzungen für eine verlässliche Vermietung und eine langfristig werthaltige Kapitalanlage.

- 112 Eigentumswohnungen
- 1- bis 4-Zimmer-Wohnungen
- Wohnungsgrößen von ca. 36 bis 128 m²
- Private Freifläche zu jeder Wohnung
- Einlagerungsraum zu jeder Wohnung
- Tiefgarage mit 77 PKW-Stellplätzen und intelligentem Lademanagement für E-Fahrzeuge
- Fahrrad- und Kinderwagenabstellräume
- Begrünter Gemeinschaftsgarten und Kinderspielplatz

Architektur und Wohnkomfort

Klare Linien, eine zeitlose Formensprache und lichtdurchflutete Räume prägen das architektonische Konzept der Langen Allee. Die durchdachten Grundrisse schaffen eine

angenehme Wohnatmosphäre und verbinden Funktionalität mit modernem Design.

Jede Wohnung verfügt über einen privaten Freibereich, der den Wohnraum ins Freie erweitert und zusätzlichen Platz zum Entspannen, Genießen und Durchatmen bietet. Ergänzt wird das Wohnkonzept durch einen begrünten Gemeinschaftsgarten und einen Spielplatz, die Raum für Begegnung und ein lebendiges Miteinander schaffen.

Die Ausstattung

- Fußbodenheizung in den Dachgeschossen (DG1–2), Bauteilaktivierung in den Regelgeschossen
- Energieversorgung über Wärmepumpe und Photovoltaikanlage
- Temperierung bzw. Stützkühlung, zusätzliche Split-Klimaanlagen in den Dachgeschosswohnungen
- Parkett- und Fliesenböden
- Fenster mit 3-fach-Isolierverglasung
- Außenliegender elektrischer Sonnenschutz

Die Lage: Wo Erholung zur Mietrendite wird

Das Projekt liegt in Stadlau im 22. Bezirk, mitten im Siedlungsgebiet an der Alten Donau. Badeplätze, Uferwege und Wasserflächen sind fußläufig erreichbar. Schwimmen, Stand-up-Paddling, Bootfahren oder Radfahren entlang des Ufers prägen den Alltag der Bewohner, dazu kommen Cafés und Restaurants am Wasser sowie Grünflächen und Parks in der Umgebung.

Für Investoren ist genau dieser Erholungswert das zentrale Argument. Wohnadressen an der Alten Donau lassen sich nicht beliebig vermehren und sprechen eine breite Mieterschaft an, von Singles über Paare bis zu Familien. Das reduziert Leerstandsrisiken und unterstützt die

Vermietbarkeit über viele Jahre. Die Infrastruktur stimmt ebenfalls: Nahversorger, Gastronomie, Ärzte, Kindergärten und Schulen liegen in der Umgebung, die S-Bahn-Station Erzherzog-Karl-Straße und die Buslinien 77A, 93A, 94A und 26A binden das Quartier an die übrige Stadt an.

Kaufpreise der Vorsorgewohnungen: ab EUR 239.000,- netto

Zu erwartender Mietertrag: € 15,50 bis € 15,75 netto pro m² Wohnnutzfläche

Provision: provisionsfrei für den Käufer

Fertigstellung: voraussichtlich Ende 2027

Sämtliche Preise gelten für den Erwerb als Vorsorgewohnung und verstehen sich zzgl. 20 % USt. Änderungen vorbehalten.

Einen detaillierten Überblick finden Sie auf unserer EHL-Projekthomepage: https://www.ehl.at/wohnen/wohnprojekte/lange-allee-6a-1220-wien

Wir weisen darauf hin, dass zwischen dem Vermittler und dem zu vermittelnden Dritten ein familiäres oder wirtschaftliches Naheverhältnis besteht.

Der Vermittler ist als Doppelmakler tätig.

Infrastruktur / Entfernungen

Gesundheit
Arzt <750m
Apotheke <750m
Klinik <1.250m
Krankenhaus <2.000m

Kinder & Schulen
Schule <750m
Kindergarten <500m
Universität <3.000m
Höhere Schule <2.750m

Nahversorgung
Supermarkt <750m
Bäckerei <250m
Einkaufszentrum <1.000m

Sonstige
Geldautomat <1.000m
Bank <1.000m
Post <1.000m
Polizei <500m

Verkehr
Bus <250m
U-Bahn <1.000m
Straßenbahn <750m
Bahnhof <1.000m
Autobahnanschluss <750m

Angaben Entfernung Luftlinie / Quelle: OpenStreetMap



Österreichs beste Makler/innen

Qualität – Sicherheit – Kompetenz

Mehr als 60 Immobilienkanzleien an über 80 Standorten und über 400 Mitarbeiter/Innen machen den Immobilienring Österreich zu Österreich größtem, freien Makler-Netzwerk. Die Mitglieder zählen zu den führenden Immobilien-Experten.

- Sicherheit einer seriösen Kanzlei und umfassender Service
- Transparente Geschäftsanbahnung und –abwicklung
- Über 5.000 Liegenschaften in verschiedenen Preisklassen

Immobilienring Österreich Makler sind Spezialisten bei Vermietung und Verkauf von Wohn- und Gewerbeimmobilien, Grundstücken sowie Investmentobjekten. Sie bieten Ihnen höchste Beratungsqualität, profundes Know-How und langjährige Erfahrung.