Baugrundstück in toller Nachbarschaft in Dornbirn – Ihr eigenes Daheim wartet!

Objektnummer: 5360/2093

Eine Immobilie von Breuss & Partner GmbH

Zahlen, Daten, Fakten

Art:	Grundstück - Baugrund Eigenheim
Land:	Österreich
PLZ/Ort:	6850 Dornbirn
Kaufpreis:	639.000,00 €

Provisionsangabe:

3% des Kaufpreises zzgl. 20% USt.

Ihr Ansprechpartner

Mag. iur. Johannes Breuss

Breuss & Partner GmbH
Marktstrasse 38
6850 Dornbirn

T +43 650 3243 996

Gerne stehe ich Ihnen für weitere Informationen oder einen Besichtigungstermin zur Verfügung.

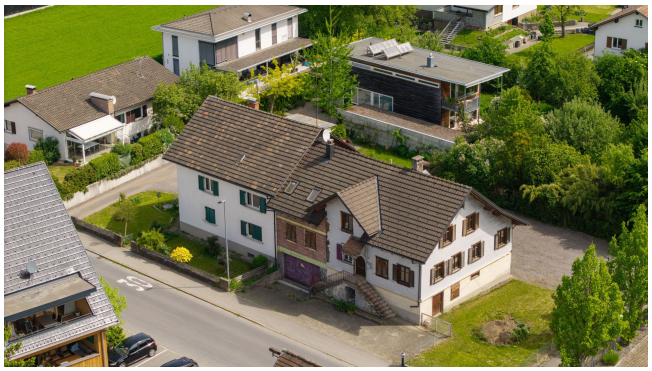

Objektbeschreibung

Top-Baugrundstück in Bestlage von Dornbirn – 632 m² mit großem Potenzial!

Sichern Sie sich dieses attraktive Baugrundstück in einer der gefragtesten Wohnlagen Dornbirns. Auf 632 m² bietet sich Ihnen die perfekte Möglichkeit, Ihr individuelles Traumhaus zu realisieren – großzügig, modern und ganz nach Ihren Vorstellungen.

Auf dem Grundstück befindet sich derzeit ein Abrissobjekt, wodurch Sie maximale Freiheit bei der Neuplanung genießen und Ihr Bauprojekt von Grund auf gestalten können.

Die Kombination aus ruhiger Wohnlage und ausgezeichneter Infrastruktur macht dieses Angebot besonders interessant: Einkaufsmöglichkeiten, Schulen, Kindergärten sowie medizinische Einrichtungen sind schnell erreichbar, ebenso wie Bus und Bahn.

Kaufpreis: 639.000 €

Eine seltene Gelegenheit für alle, die eine Toplage mit Entwicklungspotenzial suchen. Jetzt anfragen und Chance sichern!

Alle Angaben nach bestem Wissen. Irrtum und Zwischenverkauf vorbehalten. Dieses Exposé ist eine Vorinformation, als Rechtsgrundlage gilt alleine der abgeschlossene Kaufvertrag. §15 der Maklerverordnung gilt als vereinbart.

Infrastruktur / Entfernungen

Gesundheit
Arzt <1.000m
Apotheke <500m
Krankenhaus <1.000m
Klinik <1.000m

Kinder & Schulen
Schule <500m
Kindergarten <500m
Universität <1.000m
Höhere Schule <8.500m

Nahversorgung
Supermarkt <500m
Bäckerei <500m

Einkaufszentrum <1.500m

Sonstige
Bank <500m
Geldautomat <500m
Post <1.000m
Polizei <1.000m

Verkehr
Bus <500m
Autobahnanschluss <2.500m
Bahnhof <1.000m
Flughafen <3.500m

Angaben Entfernung Luftlinie / Quelle: OpenStreetMap