Ländliches Flair in der Donaustadt!

Objektnummer: 12420

Eine Immobilie von Immobilias Realitäten e.U.

Zahlen, Daten, Fakten

Adresse	Breitenleer Straße
Art:	Wohnung
Land:	Österreich
PLZ/Ort:	1220 Wien
Zustand:	Gepflegt
Alter:	Neubau
Wohnfläche:	55,85 m²
Zimmer:	2
Bäder:	1
WC:	1
Terrassen:	1
Heizwärmebedarf:	B 35,90 kWh / m² * a
Gesamtenergieeffizienzfaktor:	A+ 0,64
Gesamtmiete	989,00 €
Kaltmiete (netto)	899,09 €
Kaltmiete	899,09 €
USt.:	89,91 €
Provisionsangabe:	

Gemäß Erstauftraggeberprinzip bezahlt der Abgeber die Provision.

Ihr Ansprechpartner

Andrea Höferstock

Immobilias Realitäten e.U.
Heinrich Lefler Gasse 15, Top 1

immobilias

immobilias

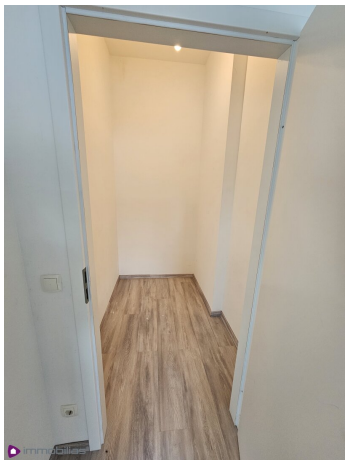

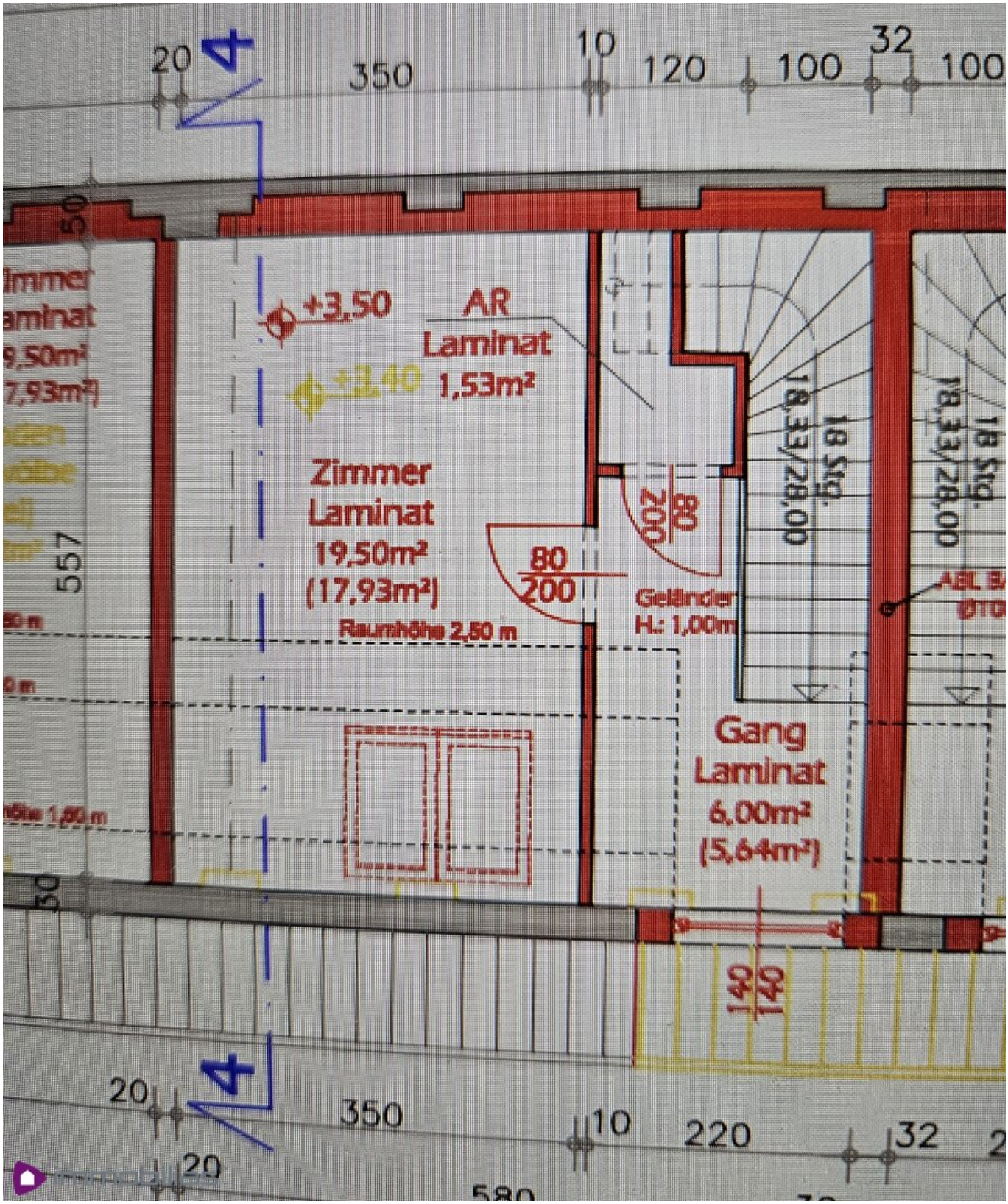

20
4
350
10
120
100
32
100
+3,50
AR
Laminat
1,53m²
+3,40
Zimmer
Laminat
19,50m²
(17,93m²)
80
200
Raumhöhe 2,50 m
Geländer
H.: 1,00m
18 Stg.
18,33/28,00
Gang
Laminat
6,00m²
(5,64m²)
140
140
557
20
350
10
220
32
20

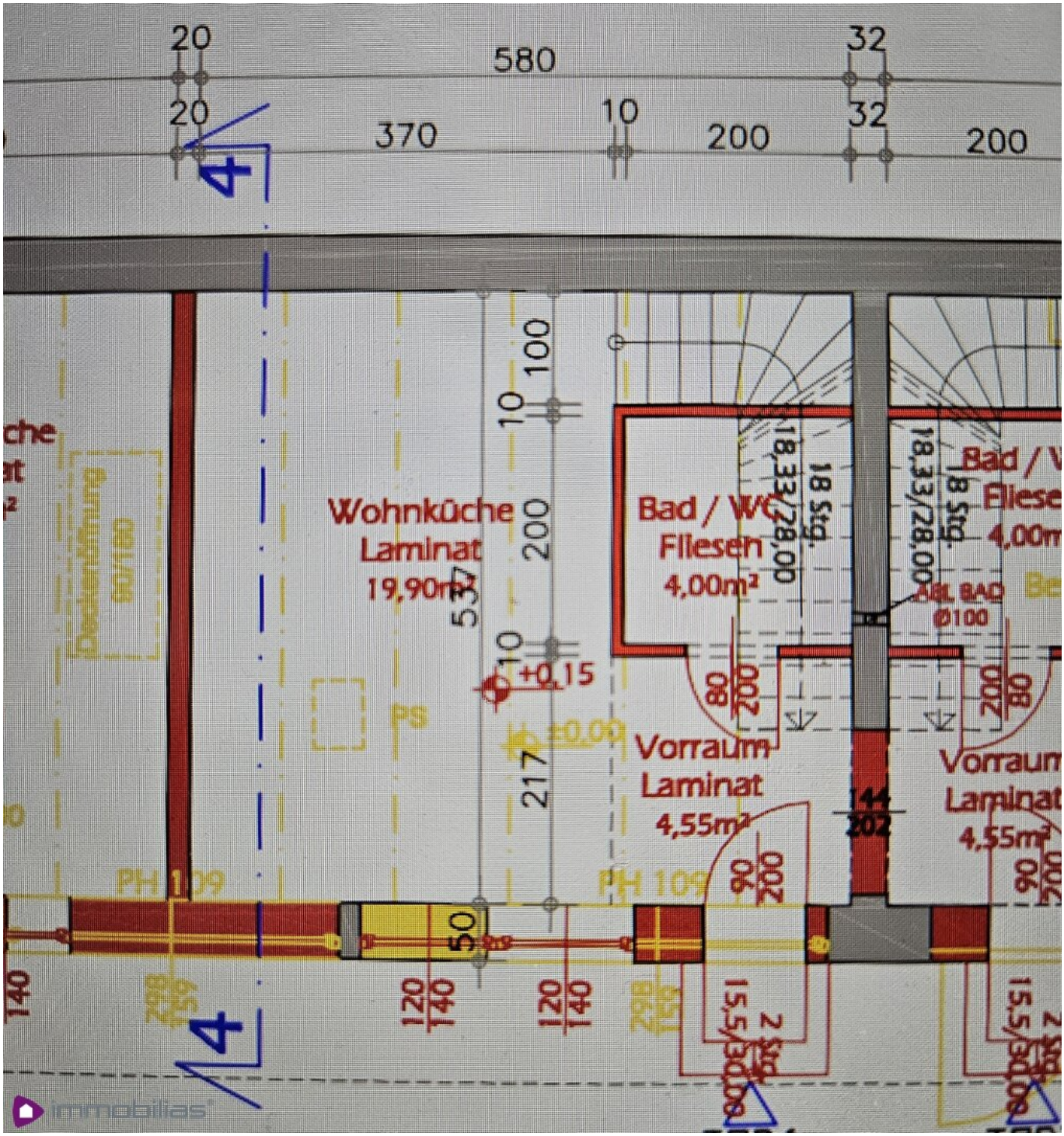

20
580
32
20
370
10
200
32
200
4
100
10
200
10
217
537
Wohnküche
Laminat
19,90m²
+0,15
±0,00
PS
Deckenöffnung
90/180
Bad / WC
Fliesen
4,00m²
18,33/28,00
18 Stg.
Vorraum
Laminat
4,55m²
144
202
80
200
90
200
PH 109
50
140
298
159
120
140
2 Stg.
15,5/30,00
immobilias

Objektbeschreibung

Ab sofort bezugsfertig ist diese hübsche Maisonettewohnung mit Sonnenterrasse in Breitenlee. Die Wohnung mit ca 65 m² Wohnfläche befindet sich in einem Innenhofbereich einer größeren privaten Wohnanlage (Zutritt nur für Anrainer). Eine Maximalbelegung mit 3 Personen ist gewünscht. Hunde sind leider nicht erlaubt.

Raumaufteilung:

EG:

Vorzimmer, ca 4,55 m²

Wohnküche, ca 19,90 m², mit Ausgang auf den eingezäunten Terrassenbereich, Ausrichtung: Osten

Bad mit Glasdusche , WC, Handtuchtrockner und Waschmaschinenanschluss (extra Tageslicht durch eine Oberlichte), ca 4 m²

eine innenliegende Treppe führt ins

OG:

Gang, ca 6 m²

Schlafzimmer, ca 19,50 m²

Abstellraum, ca 1,53 m²

Ausstattung:

Die Wohnung wird grundsätzlich unmöbliert, bis auf die Küche übergeben. Bei Interesse können die abgebildeten Möbel übernommen werden. Die Küche ist mit den gängigen Geräten (Herd/ Backofen, Umluft, Geschirrspüler, Kühl- / Gefrierkombi) ausgestattet, Fußbodenheizung (Gasheizung)

Miete: € 989,00.- inkl Mietzins, BK und USt

Mietdauer: 5 Jahre mit Verlängerungsmöglichkeit

Kaution: 4 BMM

Die Kosten für Strom, Gas, Wasser und eine angemessene Haushaltsversicherung sind

vom Mieter extra zu begleichen! Ebenso die ORF Abgabe.

Bezug: sofort möglich

Für alle weiteren Fragen und eine unverbindliche Besichtigung stehe ich Ihnen gerne zur Verfügung:

Andrea Höferstock

T: 0699 1 4444 700

E: office@immobilias.at

Viele weitere Angebote finden Sie auf unserer Homepage www.immobilias.at

!! Wir möchten Sie informieren – Maklervertrag Bestimmungen (FAGG - Fern- u. Auswärtsgeschäfte-Gesetz - - VRUG - Verbraucherrechte Richtlinie-Umsetzungsgesetz) !!

Alleine durch die Unterfertigung dieses Maklervertrages und die Besichtigung von Objekten entstehen Ihnen keine Kosten.

Erst mit dem Abschluss eines Kaufvertrages und/ oder eines Mietvertrages tritt Verdienstlichkeit ein und es wird die Provisionszahlungspflicht iSd Provisionsvereinbarung dieses Vertrages ausgelöst! **Wenn der Kaufvertrag/ Mietvertrag nicht zustande kommt, bleibt unsere Tätigkeit für Sie vollkommen kostenlos.**

Bitte haben Sie dafür Verständnis, dass wir Ihnen seit dem 13. Juni 2014 aufgrund der neuen EU-Richtlinie Unterlagen und Informationen zu unseren Objekten erst dann übersenden können, wenn Sie bestätigen, dass Sie unser vorzeitiges Tätigwerden wünschen und über Ihre Rücktrittsrechte aufgeklärt wurden. Hierfür erhalten Sie nach Ihrer Anfrage eine Email mit den entsprechenden Unterlagen und einem Link, um diese Punkte zu bestätigen.

Vielen Dank!

Bitte beachten Sie, dass wir aufgrund der Nachweispflicht gegenüber dem Eigentümer und um Ihre Rechte zu wahren nur Anfragen mit vollständigen Kontaktdaten (Name, Anschrift und Telefonnummer) bearbeiten können und auch nur in diesem Falle Auskünfte über Objektunterlagen und die genauen Liegenschaftsadresse geben dürfen. Wir bitten um größtmögliche Diskretion und ersuchen Sie, Innenbesichtigungen und Verhandlungen

ausschließlich über uns durchzuführen.

Nebenkosten lt. Nebenkostenübersicht

Der Vollständigkeit halber halten wir fest, dass wir Ihnen bei Anmietung/Ankauf eines von uns namhaft gemachten Objektes durch Sie oder einen durch Sie namhaft gemachten Dritten bzw. bei beidseitiger Willensübereinstimmung eine Vermittlungsprovision in der Höhe von 3 Bruttomonatsmieten bei Gewerbeimmobilien, 2 Bruttomonatsmieten bei Wohnimmobilien bzw. 3 % des Kaufpreises zuzüglich der gesetzlichen Umsatzsteuer in Rechnung stellen (Honorarverordnung für Immobilienmakler, BGBl. Nr. 262 und 297/1996).

Dieses Angebot ist unverbindlich und freibleibend. Die Angaben erfolgen aufgrund der Informationen und Unterlagen, die uns vom Eigentümer und/oder Dritten zur Verfügung gestellt werden und sind ohne Gewähr. Im Übrigen gelten die allgemeinen Geschäftsbedingungen sowie die Verordnung des BM für wirtschaftliche Angelegenheiten über Standes- und Ausübungsregeln für Immobilienmakler, BGBl 297/96.

Alle Angaben im Angebot basieren auf Informationen und Unterlagen des Eigentümers und erfolgen nach bestem Wissen, jedoch ohne Gewähr auf Richtigkeit.

Noch nichts gefunden? Wir informieren Sie über geeignete Immobilienangebote noch vor allen anderen.

Legen Sie jetzt Ihren individuellen Suchagenten unter folgendem Link an. Wir schicken Ihnen passende Immobilien exklusiv vorab zu.

Suchagent anlegen - https://immobilias-realitaeten.service.immo/registrieren/de

Der Immobilienmakler erklärt, dass er – entgegen dem in der Immobilienwirtschaft üblichen Geschäftsgebrauch des Doppelmaklers – einseitig nur für den Vermieter tätig ist.

!! Wir möchten Sie informieren – Maklervertrag Bestimmungen !!

(FAGG - Fern- u. Auswärtsgeschäfte-Gesetz - VRUG - Verbraucherrechte Richtlinie-Umsetzungsgesetz)

Alleine durch die Unterfertigung dieses Maklervertrages und die Besichtigung von Objekten entstehen Ihnen keinerlei Kosten.
Erst mit dem Abschluss eines Kaufvertrages und/ oder eines Mietvertrages tritt unsere Verdienstlichkeit ein und es wird die Provisionszahlungspflicht iSd Provisionsvereinbarung dieses Vertrages ausgelöst!
Wenn der Kaufvertrag/ Mietvertrag nicht zustande kommt, bleibt unsere Tätigkeit für Sie vollkommen kostenlos!

Bitte haben Sie dafür Verständnis, dass wir Ihnen seit dem 13. Juni 2014 aufgrund der neuen EU-Richtlinie Unterlagen und Informationen zu unseren Objekten erst dann übersenden können, wenn Sie bestätigen, dass Sie unser **vorzeitiges Tätigwerdenwünschen** und über Ihre **Rücktrittsrechte aufgeklärt** wurden. Hierfür erhalten Sie nach Ihrer Anfrage eine Email mit den entsprechenden Unterlagen und einem Link, um diese Punkte zu bestätigen.

Vielen Dank!

Bitte beachten Sie, dass wir aufgrund der Nachweispflicht gegenüber dem Eigentümer und um Ihre Rechte zu wahren nur Anfragen mit vollständigen Kontaktdaten (Name, Anschrift und Telefonnummer) bearbeiten können und auch nur in diesem Falle Auskünfte über Objektunterlagen und die genauen Liegenschaftsadresse geben dürfen. Wir bitten um größtmögliche Diskretion und ersuchen Sie, Innenbesichtigungen und Verhandlungen ausschließlich über uns durchzuführen.

Nebenkosten lt. Nebenkostenübersicht

Der Vollständigkeit halber halten wir fest, dass wir Ihnen bei Anmietung/Ankauf eines von uns namhaft gemachten Objektes durch Sie oder einen durch Sie namhaft gemachten Dritten bzw. bei beidseitiger Willensübereinstimmung eine Vermittlungsprovision in der Höhe von 3 Bruttomonatsmieten bei Gewerbeimmobilien, 2 Bruttomonatsmieten bei Wohnimmobilien bzw. 3 % des Kaufpreises zuzüglich der gesetzlichen Umsatzsteuer in Rechnung stellen (Honorarverordnung für Immobilienmakler, BGBl. Nr. 262 und 297/1996).

Dieses Angebot ist unverbindlich und freibleibend. Die Angaben erfolgen aufgrund der Informationen und Unterlagen, die uns vom Eigentümer und/oder Dritten zur Verfügung gestellt werden und sind ohne Gewähr.

Im Übrigen gelten die allgemeinen Geschäftsbedingungen sowie die Verordnung des BM für wirtschaftliche Angelegenheiten über Standes- und Ausübungsregeln für Immobilienmakler, BGBl 297/96.

Alle Angaben im Angebot basieren auf Informationen und Unterlagen des Eigentümers und erfolgen nach bestem Wissen, jedoch ohne Gewähr auf Richtigkeit.

Infrastruktur / Entfernungen

Gesundheit
Arzt <1.500m
Apotheke <1.500m
Klinik <1.500m
Krankenhaus <4.500m

Kinder & Schulen

Schule <250m
Kindergarten <1.250m
Universität <3.000m
Höhere Schule <3.500m

Nahversorgung
Supermarkt <500m
Bäckerei <250m
Einkaufszentrum <2.750m

Sonstige
Geldautomat <1.500m
Bank <2.000m
Post <2.000m
Polizei <2.500m

Verkehr
Bus <250m
U-Bahn <2.000m
Straßenbahn <1.500m
Bahnhof <2.000m
Autobahnanschluss <2.000m

Angaben Entfernung Luftlinie / Quelle: OpenStreetMap