ANLEGER-WOHNUNG! Moderne 2-Zimmer-Neubauwohnung im Projekt THE LANG in Linz zu verkaufen!

Visualisierung - Außenansicht I

Objektnummer: 6271/23350

Eine Immobilie von NEXT IMMOBILIEN GMBH

Zahlen, Daten, Fakten

Adresse	Langgasse
Art:	Wohnung
Land:	Österreich
PLZ/Ort:	4020 Linz
Zustand:	Erstbezug
Alter:	Neubau
Nutzfläche:	37,37 m²
Zimmer:	2
Keller:	3,55 m²
Heizwärmebedarf:	B 41,70 kWh / m² * a
Gesamtenergieeffizienzfaktor:	A 0,79
Kaufpreis:	205.540,00 €

Provisionsangabe:

3% des Kaufpreises zzgl. 20% USt.

Ihr Ansprechpartner

Hannah Wörister

NEXT IMMOBILIEN GMBH
Meinhartweg 3
4020 Linz

T +43 732 23 70 80
H +43 664 401 98 92

THE
LANG

THE
LANG

THE
LANG

THE
LANG

CASINO LINZ
Das Erlebnis.
Next Immobilien GmbH

Next Immobilien GmbH

Wohnbauträger

GSA

Gemeinsam. Gestalten.

Next Immobilien GmbH

LINZ | LANGGASSE 4

TOP 05
2-Zimmer-Wohnung
2. Obergeschoss

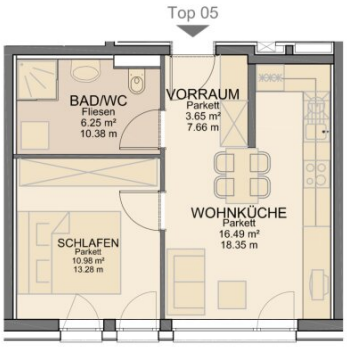

TOP 05	
Wohnfläche	37,37m²
Balkon	0,00m²

THE LANG

1 5

stögmüller ARCHITEKTEN ZT GmbH

Grundrissabweichung möglich. Situierung der Unterverteiler Elektro, Heizung, Komfortlüftung und abgeh. Decke im Zuge der Ausführungsplanung. Die Lage und Maße der Installationsschächte kann sich im Rahmen der Ausführungsplanung noch verändern. Dargestellte Einrichtung bzw. Möblierung ist beispielhaft, die genaue Ausstattung, welche im Kaufpreis enthalten ist, gilt lt. aktueller Bau- und Ausstattungsbeschreibung.

Objektbeschreibung

NEUBAU! Optimal aufgeteilte 2-Zimmer-Wohnung in Linz-Zentrum zu verkaufen!

In zentraler Linzer Lage entsteht mit THE LANG ein modernes Wohnprojekt mit insgesamt 17 Eigentumswohnungen sowie einer Büro-/Geschäftsfläche im Erdgeschoss.

Diese Wohnung befindet sich im 2. Obergeschoss und bietet auf ca. 37,37m² Wohnnutzfläche eine durchdachte Raumaufteilung mit zwei Zimmern. Die kompakte Wohnung eignet sich ideal für Singles und Paare sowie als Anlageobjekt.

Beim Betreten der Wohnung empfängt Sie ein zentraler Vorraum, von dem aus der Wohnbereich sowie die weiteren Räumlichkeiten erschlossen werden. Der großzügige Wohn-, Ess- und Kochbereich bildet das Herzstück der Wohnung und bietet ausreichend Platz für eine gemütliche Wohn- und Essplatzgestaltung.

RAUMAUFTEILUNG:

- Vorraum
- Wohn-/Ess-/Kochbereich
- Schlafzimmer
- Badezimmer mit Dusche & WC

Bei der Ausstattung wird auf eine moderne und zeitlose Gestaltung Wert gelegt. In den Wohn- und Nebenräumen ist Eichen-Stabparkett im Parallelverband vorgesehen. Bad und WC werden mit großformatigen Fliesen in dezenten Grau- und Weißtönen ausgestattet.

Die Wohnung wird mit einem Einzellüftungsgerät ausgestattet, das für einen regelmäßigen Luftaustausch und ein angenehmes Raumklima sorgt.

Auch die Gestaltung des Gebäudes folgt einem hochwertigen und harmonischen Materialkonzept. Ein Sonnenschutz an den Fenstern ergänzt den Wohnkomfort.

Ein weiterer Pluspunkt ist das der Wohnung zugeordnete Kellerabteil mit ca. 3,55m², welches zusätzlichen Stauraum bietet.

Die zentrale Lage in Linz ermöglicht kurze Wege zu Einkaufsmöglichkeiten, Gastronomie, öffentlichen Verkehrsmitteln und zahlreichen Einrichtungen des täglichen Bedarfs. Das Projekt befindet im Herzen der Linzer Innenstadt und unterstreicht die Attraktivität des Projekts für Eigennutzer und Anleger.

Eine attraktive Wohnbauförderung des Landes Oberösterreich kann bei Erfüllung der Voraussetzungen in Anspruch genommen werden.

KAUFPREIS ANLEGER:

€ 205.540,00 netto zzgl. 20% USt

KAUFPREIS EIGENNUTZER:

€ 239.000,00

KAUFNEBENKOSTEN:

Grunderwerbsteuer: 3,5% des Kaufpreises

Grundbucheintragungsgebühr: 1,1% des Kaufpreises

Vertragserrichtungs- und Abwicklungskosten Notar/Rechtsanwalt: 1,4% des Kaufpreises zzgl. 20% USt

Kosten für notarielle Beglaubigungen und evtl. erforderliche Barauslagen

Eventuelle Finanzierungskosten und sonstige käuferseitige Ausgaben, Steuern und Gebühren

Maklerprovision: 3% des Kaufpreises zzgl. 20% USt

Hinweis: Die angegebenen m²-Werte sind Circa-Angaben und können geringfügig abweichen, ohne dass sich dadurch der Kaufpreis ändert. Die 3D-Visualisierungen sind symbolisch und können Ausstattungen, Farben oder Materialien zeigen, die von der tatsächlichen Ausführung abweichen. Maßgeblich ist die Bau- und Ausstattungsbeschreibung.

Wir freuen uns über Ihre Anfrage!

Entdecken Sie dieses und weitere spannende Immobilienangebote auf unserer Homepage unter www.nextimmobilien.at!

Unverbindliches, freibleibendes Angebot. Informationen nach bestem Wissen und Gewissen

vom Abgeber erhalten - für die Richtigkeit wird keine Haftung übernommen. Mündliche Nebenabreden zum angebotenen Objekt bedürfen zu ihrer Wirksamkeit der Schriftform.

Für sämtliche behördliche Genehmigungen und Auflagen hat die KäuferIn selbst Sorge zu tragen.

Irrtümer, Druckfehler und Änderungen vorbehalten. Besichtigungen und Beratungen erfolgen kostenlos, lediglich im Falle einer erfolgreichen Vermittlungstätigkeit ist die gesetzliche bzw. angeführte Provision in Höhe von 3% des Bruttoverkaufspreises zzgl. 20% Ust. zur Zahlung fällig. Es besteht zwischen dem Vermittler und dem Abgeber ein wirtschaftliches Naheverhältnis. Der Vermittler ist als Doppelmakler tätig.

Information zum Datenschutz unter www.nextimmobilien.at/datenschutz

Infrastruktur / Entfernungen

Gesundheit
Arzt <250m
Apotheke <250m
Klinik <500m
Krankenhaus <250m

Kinder & Schulen
Schule <500m
Kindergarten <250m
Universität <750m
Höhere Schule <500m

Nahversorgung
Supermarkt <250m
Bäckerei <250m
Einkaufszentrum <500m

Sonstige
Bank <250m
Geldautomat <250m
Post <250m
Polizei <500m

Verkehr
Bus <250m
Straßenbahn <250m
Bahnhof <1.000m
Autobahnanschluss <2.000m

Flughafen <3.500m

Angaben Entfernung Luftlinie / Quelle: OpenStreetMap