| DC FLATS | Erstbezug | Geschäftsfläche

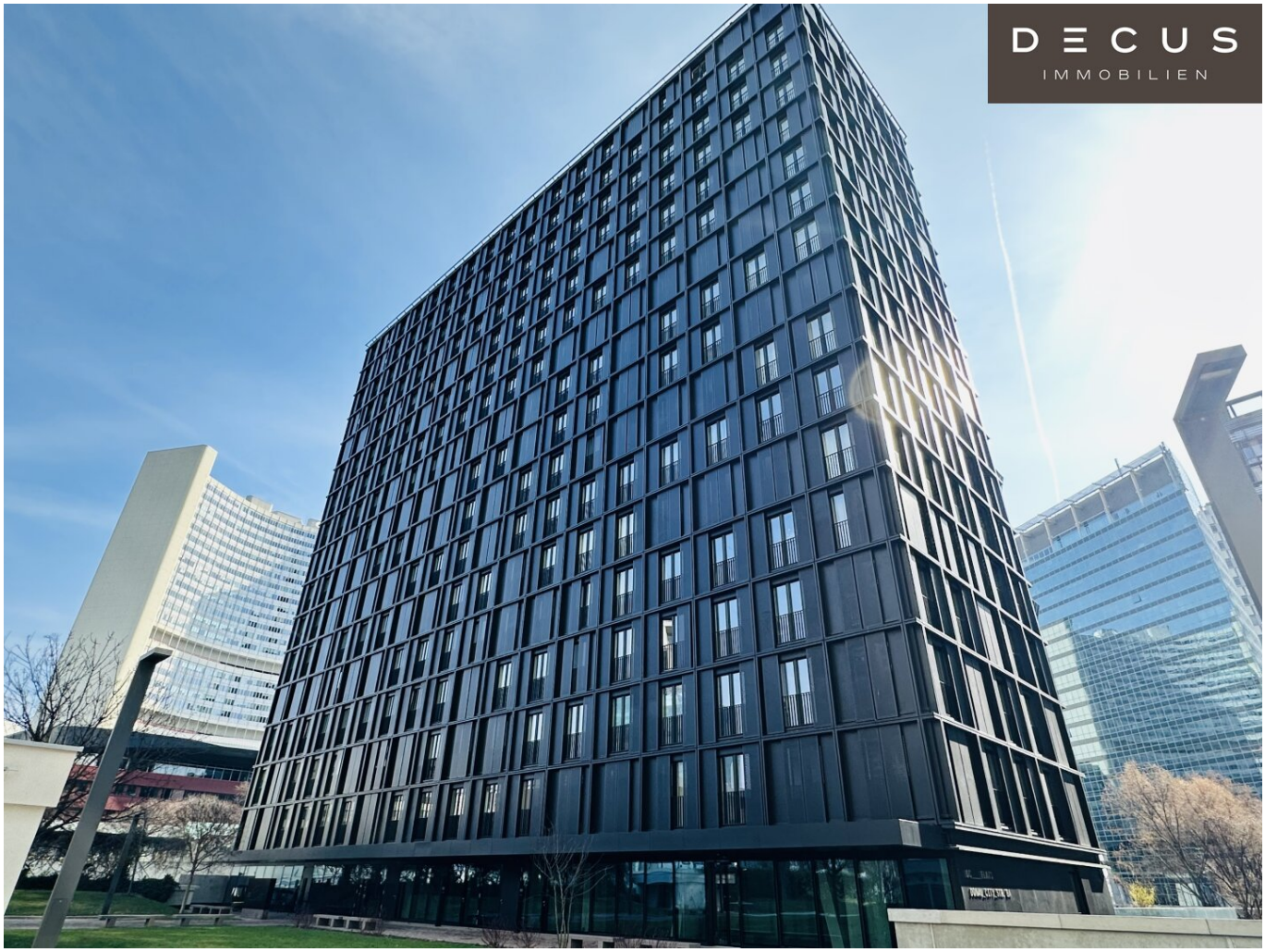

Objektnummer: 1170056

Eine Immobilie von DECUS Immobilien GmbH

Zahlen, Daten, Fakten

Art:	Einzelhandel
Land:	Österreich
PLZ/Ort:	1220 Wien
Alter:	Neubau
Nutzfläche:	67,50 m²
Heizwärmebedarf:	24,06 kWh / m² * a
Kaltmiete (netto)	1.856,25 €
Kaltmiete	2.057,40 €
Miete / m²	27,50 €
Betriebskosten:	201,15 €
Infos zu Preis:	

Die Betriebskosten (exkl. Heizung, Kühlung, Strom) sind als zirka Angaben zu verstehen.

Ihr Ansprechpartner

Sonja Macho

DECUS Immobilien GmbH
Kärntner Straße 39/12
1010 Wien

T +43 664 44 53 56 1
H +43 664 44 53 56 1
F +43 1 35 600 10

Gerne stehe ich Ihnen für weitere Informationen oder einen Besichtigungstermin zur Verfügung.

DECUS
IMMOBILIEN

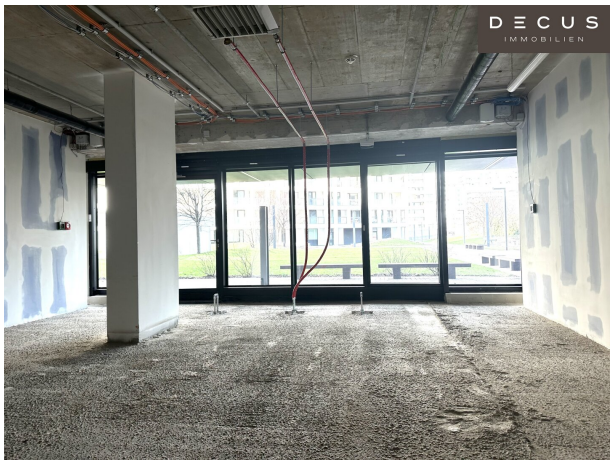
DECUS
IMMOBILIEN

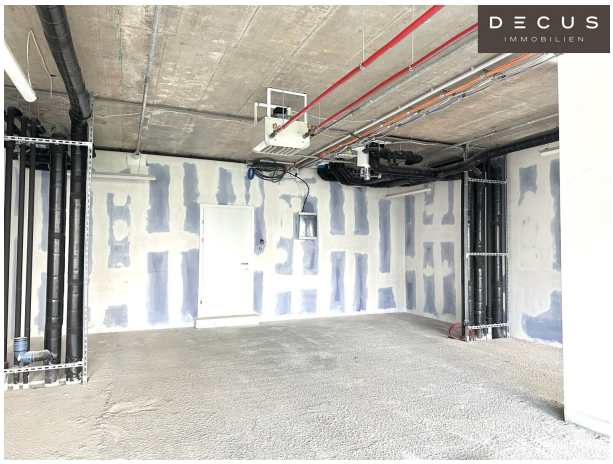
DECUS
IMMOBILIEN

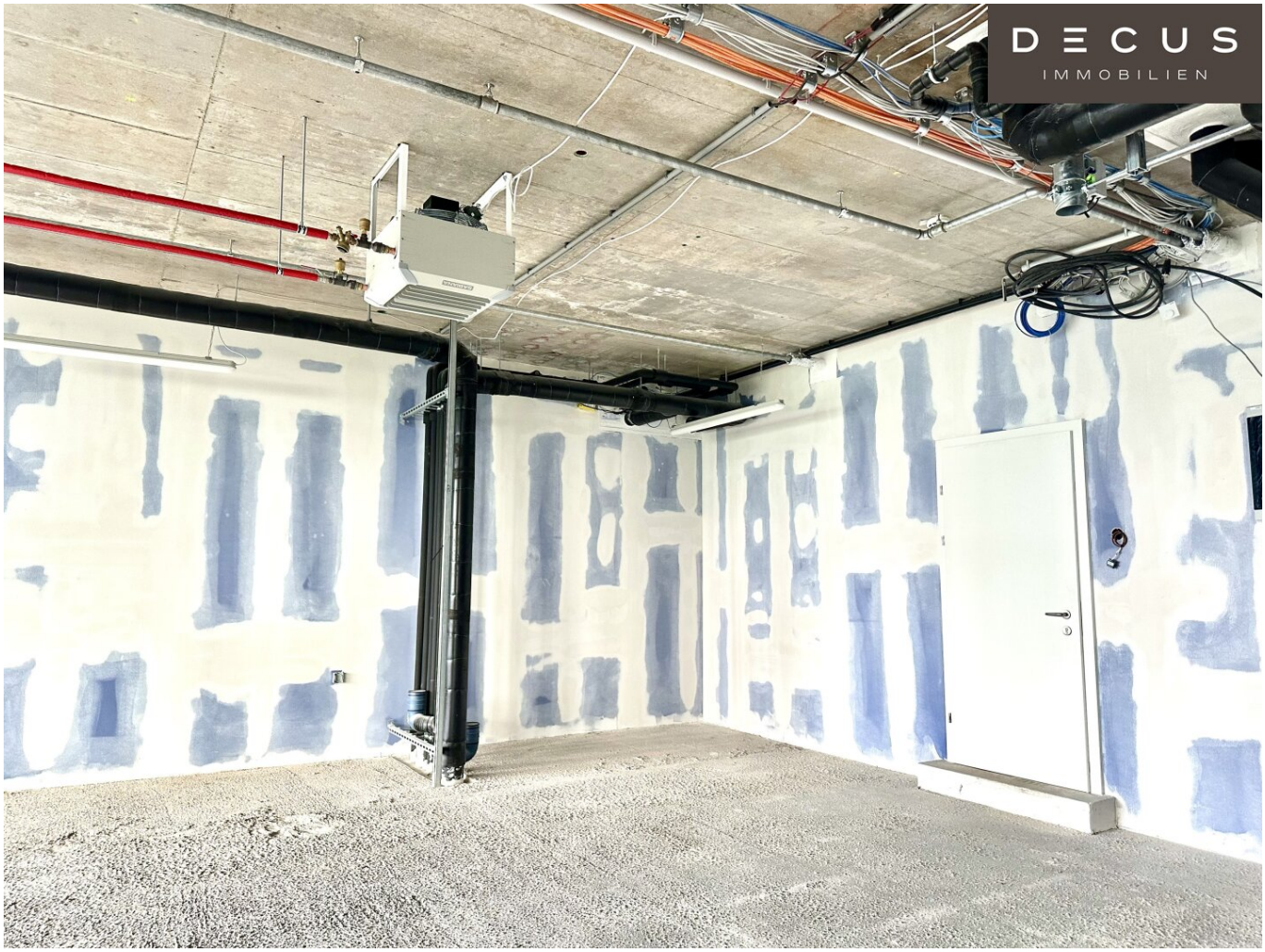
DECUS
IMMOBILIEN

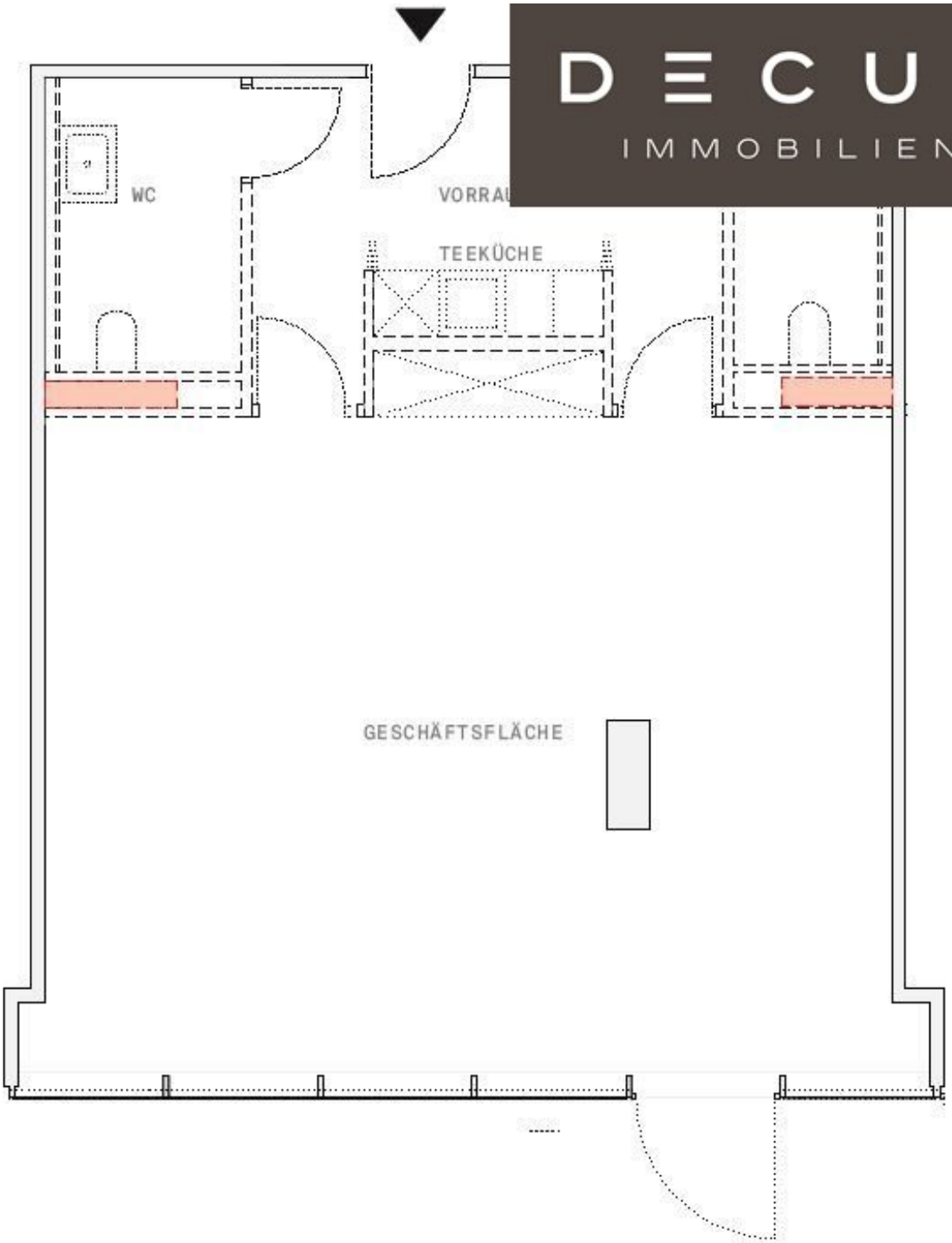

DECUS
IMMOBILIEN

Objektbeschreibung

Objekt und Lage:

Das gegenständliche Geschäftslokal befindet sich in den **DC Flats**, einem der markantesten Neubauprojekte in der Wiener Donau City.

Die Liegenschaft überzeugt durch ihre moderne Architektur, hochwertige Bauausführung sowie eine hervorragende Lage in einem dynamischen, in urbanem Umfeld.

Dank der unmittelbaren Nähe zu zahlreichen Bürogebäuden, Wohnanlagen sowie internationalen Unternehmen profitiert der Standort von einer konstanten Kundenfrequenz.

Die hervorragende Infrastruktur der Donau City mit Restaurants, Nahversorgern und Freizeitangeboten sorgt zusätzlich für eine hohe Aufenthaltsqualität.

Die Nähe zur Alten Donau sowie zur Donauinsel bietet zudem eine attraktive Freizeit- und Erholungsqualität.

Geschäftsfläche, ca. 67 m²:

Von Seiten des Hauseigentümers werden noch eine Sanitäreinheit, sowie der Bodenbelag bereitgestellt.

Weitere Ausstattungs- und Ausbaumaßnahmen – wie etwa Zwischenwände, CAT-Verkabelung, Geschäftsbeleuchtung oder eine Teeküche – sind vom Mieter entsprechend seinen individuellen Anforderungen selbst herzustellen bzw. zu installieren.

Gastronomie wird ausgeschlossen.

Ausstattung: Erdgeschoss

- Edelrohbau

- eigener Zugang

- hell
- bodentiefe Fenster
- Kühlung
- Fernwärme

Anmerkungen:

- **Es wird darauf hingewiesen, dass unecht umsatzsteuerbefreite Mieter seitens des Eigentümers nicht in Betracht kommen**
- **Beste Bonität ist Voraussetzung**
- **Keine Neugründungen**
- **Mietvertrag: 10 Jahre befristet, 3 Jahre Kündigungsverzicht mieterseits**
- **Kaution: 6 Bruttomonatsmieten**
- **Provision: 3 Bruttomonatsmieten**
- **Gesamtmiete inkl. BK und Ust.: € 2.468,88/Monat**

Die **Betriebskosten** (exkl. Heizung, Kühlung, Strom) sind als zirka Angaben zu verstehen.

Energieausweis liegt vor:

Heizwärmebedarf: 24,06kWh/m².

Stellplätze:

Im Gebäude steht eine hauseigene Tiefgarage mit mehreren Garagenebenen zur Verfügung. PKW-Stellplätze können – je nach Verfügbarkeit – separat angemietet werden. Teilweise stehen auch Stellplätze mit E-Lademöglichkeit zur Verfügung. Die Zufahrt zur Garage erfolgt über die unterirdische Donau-City-Straße.

Verkehrsanbindung:

In wenigen Gehminuten ist die U1 Station "Kaisermühlen (VIC)" zu erreichen, sowie die Autobus Linien 90A, 91A, 92A, 20B "Station Kaisermühlen". Individuell ist optimale Erreichbarkeit über die Donau-Ufer-Autobahn, in unmittelbarer Nähe zur A22 garantiert. Der Flughafen Wien ist mit dem PKW in weniger als 20 Minuten erreichbar.

Alle Preisangaben verstehen sich zzgl. der gesetzl. Ust.

Alle Angaben ohne Gewähr, Irrtümer und Änderungen vorbehalten.

Wir weisen darauf hin, dass zwischen dem Vermittler und dem zu vermittelnden Dritten ein familiäres oder wirtschaftliches Naheverhältnis besteht.

Der Vermittler ist als Doppelmakler tätig.

DECUS Immobilien GmbH – Wir beleben Räume

Für weitere Informationen und Besichtigungen steht Ihnen gerne **Frau Sonja Macho** unter der Mobilnummer **+43 664 44 53 56 1** und per E-Mail unter **macho@decus.at** persönlich zur Verfügung.

www.decus.at | office@decus.at

Wichtige Informationen

Bitte beachten Sie, dass per 13.06.2014 eine neue Richtlinie für Fernabsatz- und Auswärtsgeschäfte in Kraft getreten ist.

Ab 01.07.2023 gilt das Erstauftraggeber-Prinzip bei Wohnungsmietverträgen, ausgenommen davon sind Dienst-/Natural-/Werkswohnungen. Wir dürfen gem. § 17 Maklergesetz darauf hinweisen, dass wir auf die Doppelmaklertätigkeit gem. § 5 Maklergesetz bei Wohnungsmietverträgen verzichten und nur noch einseitig tätig sind (bei den restlichen Vermittlungsarten nicht) und ein wirtschaftliches Naheverhältnis zu unseren Auftraggebern besteht.

Im Falle eines Abschlusses mit Ihnen oder einem von Ihnen namhaft gemachten Dritten bzw. bei beidseitiger Willensübereinstimmung beträgt unser Honorar (lt. Honorarverordnung für Immobilienmakler) 2 Bruttomonatsmieten (BMM) bei Dienst-/Natural-/Werkwohnungen sowie Suchaufträgen, 3 BMM bei Gewerbe-, PKW-, Keller- und Lagermietverträgen sowie bei Kaufobjekten 3 % des Kaufpreises, zuzüglich der gesetzlichen Umsatzsteuer.

Dieses Objekt wird Ihnen unverbindlich und freibleibend angeboten. Oben angeführte Angaben basieren auf Informationen und Unterlagen des Eigentümers und sind unsererseits ohne Gewähr.

Nähere Informationen sowie unsere AGBs und die Nebenkostenübersichtsblatt finden Sie auf unserer Homepage www.decus.at unter "Service" - "Rechtliches zum FAGG" sowie im Anhang der zugesendeten Objekt-Exposés!

Infrastruktur / Entfernungen

Gesundheit
Arzt <500m
Apotheke <500m
Klinik <1.500m
Krankenhaus <2.500m

Kinder & Schulen
Schule <500m
Kindergarten <500m
Universität <2.000m
Höhere Schule <3.000m

Nahversorgung
Supermarkt <500m
Bäckerei <500m
Einkaufszentrum <2.000m

Sonstige
Geldautomat <500m
Bank <500m
Post <500m
Polizei <500m

Verkehr
Bus <500m
U-Bahn <500m
Straßenbahn <1.500m
Bahnhof <500m
Autobahnanschluss <500m

Angaben Entfernung Luftlinie / Quelle: OpenStreetMap