Moderne 2 Zi Wohnung mit Balkon - nahe U1 (provisionsfrei!)

Objektnummer: 271546526

Eine Immobilie von Immobiliaris GmbH

Zahlen, Daten, Fakten

Adresse	Am langen Felde
Art:	Wohnung
Land:	Österreich
PLZ/Ort:	1220 Wien
Baujahr:	2023
Zustand:	Neuwertig
Alter:	Neubau
Nutzfläche:	42,14 m²
Zimmer:	2
Bäder:	1
WC:	1
Balkone:	1
Heizwärmebedarf:	B 24,90 kWh / m² * a
Gesamtmiete	1.066,97 €
Kaltmiete (netto)	778,99 €
Kaltmiete	899,09 €
Betriebskosten:	120,10 €
Heizkosten:	67,43 €
USt.:	100,45 €
Provisionsangabe:	

Gemäß Erstauftraggeberprinzip bezahlt der Abgeber die Provision.

Ihr Ansprechpartner

Jasmin Scheit

Immobiliaris GmbH
Rotenturmstraße 17, Top 10
1010 Wien

T +43 664 1607111

Gerne stehe ich Ihnen für weitere Informationen oder einen Besichtigungstermin zur

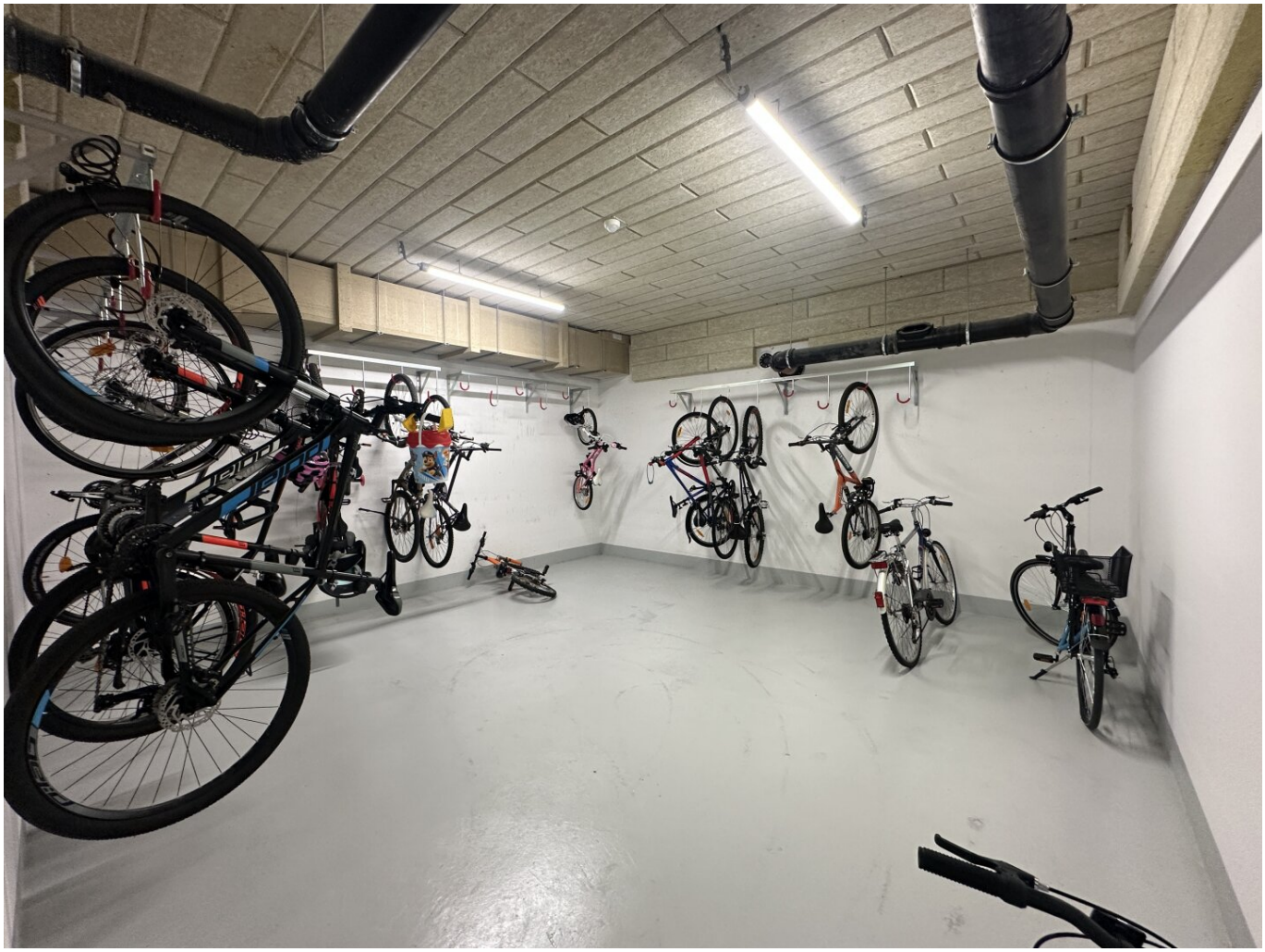

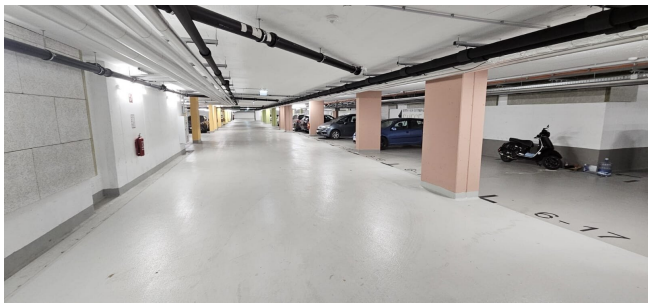

./ Bestandsplan

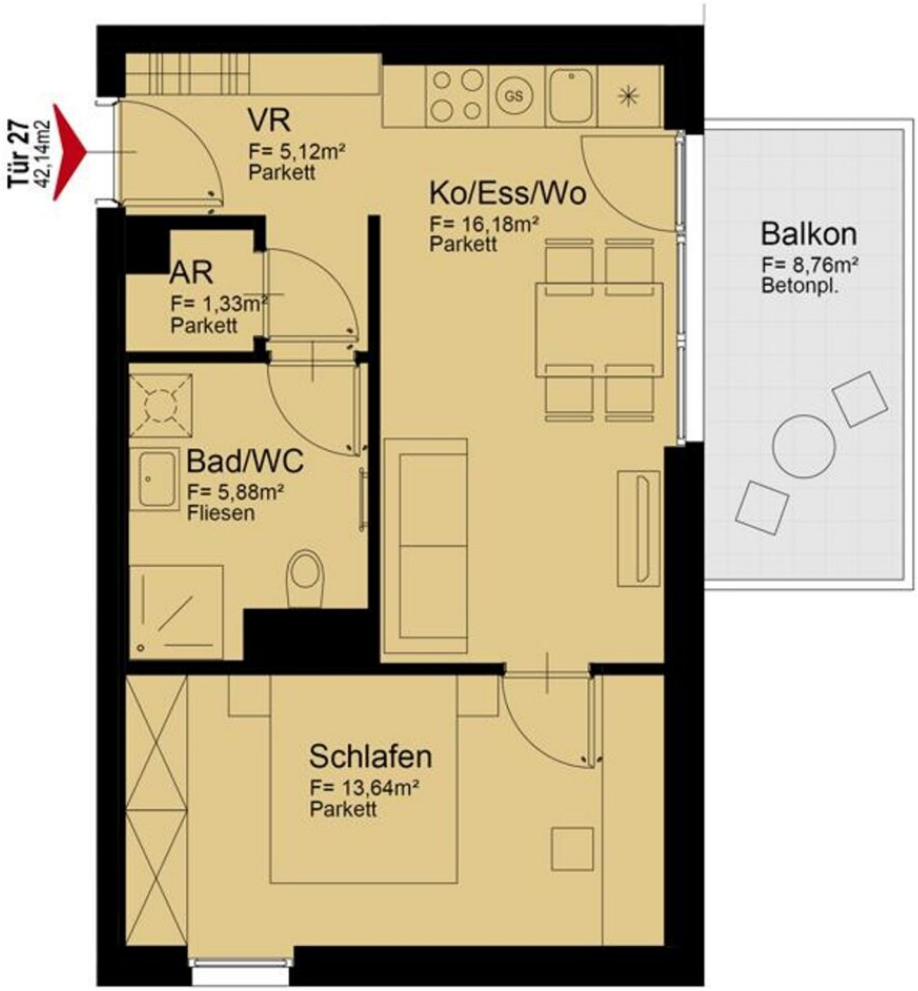

Objektbeschreibung

Sehr geehrte Damen und Herren,

die **kürzlich errichteten** Wohnhäuser befinden sich in einem **beliebten** Viertel des 22. Bezirks, das sich durch eine **hervorragende Infrastruktur** auszeichnet. Die **U1-Stationen Kagraner Platz** und **Rennbahnweg** sind in nur wenigen Gehminuten erreichbar und bieten eine **sehr gute Anbindung** an das öffentliche Verkehrsnetz.

Die hier angebotene Wohnung liegt im 4. Stock eines Neubaus in einer gefragten Wohngegend. Die modern ausgestattete Wohnung verfügt über ca. **42 m2** Wohnfläche sowie einen **Balkon.**

Die Umgebung überzeugt mit großzügigen **Grünflächen**, einladenden Spielplätzen und einem angenehmen Wohnumfeld. Die moderne Wohnhausanlage bietet zahlreiche Zusatzfeatures wie **Fahrradräume, Kinderwagenräume, Kellerabteile** sowie eine **Tiefgarage**.

Highlights:

- voll ausgestattete Einbauküche mit Elektrogeräten
- elektrische Außenbeschattung
- Parkettboden
- Fußbodenheizung mittels Fernwärme
- Wärmeschutzverglasung sorgt für niedrige Energiekosten
- Kellerabteil
- Tiefgaragenplätze verfügbar

Bei Bedarf besteht auch die Möglichkeit einen Stellplatz in der hauseigenen Tiefgarage anzumieten.

Der **Mietpreis** für den PKW-Stellplatz beläuft sich auf EUR 102,00 inkl. BK und USt.

Kosteninformation:

Warmmiete pro Monat: **EUR 1.034,51** (inkl. BK, Warmwasser, HK u. USt.)

Die abgebildeten Fotos dienen als Beispiel. Die Wohnung wird derzeit noch bewohnt, entspricht jedoch in Ausstattung und Stil den gezeigten Bildern.

Kontaktieren Sie uns gerne für nähere Informationen oder einen Besichtigungstermin.

Ich freue mich auf Ihre Nachricht!

Wir weisen darauf hin, dass zwischen dem Vermittler und dem zu vermittelnden Dritten ein familiäres oder wirtschaftliches Naheverhältnis besteht.

Der Immobilienmakler erklärt, dass er – entgegen dem in der Immobilienwirtschaft üblichen Geschäftsgebrauch des Doppelmaklers – einseitig nur für den Vermieter tätig ist.

Infrastruktur / Entfernungen

Gesundheit
Arzt <500m
Apotheke <500m
Klinik <1.750m
Krankenhaus <3.500m

Kinder & Schulen
Schule <500m
Kindergarten <500m
Universität <2.000m
Höhere Schule <1.250m

Nahversorgung
Supermarkt <250m
Bäckerei <750m
Einkaufszentrum <750m

Sonstige

Geldautomat <1.000m
Bank <1.000m
Post <1.000m
Polizei <1.500m

Verkehr
Bus <250m
U-Bahn <1.000m
Straßenbahn <500m
Bahnhof <1.000m
Autobahnanschluss <1.000m

Angaben Entfernung Luftlinie / Quelle: OpenStreetMap