Exklusiver Erstbezug: 3-Zimmer-Neubauwohnungen in Röthis zu vermieten!

Objektnummer: 5781/9006400620010-2

Eine Immobilie von Mag. Kofler Vermögenstreuhand GmbH

Zahlen, Daten, Fakten

Adresse	Bruchatgasse 55
Art:	Wohnung - Terrassenwohnung
Land:	Österreich
PLZ/Ort:	6832 Röthis
Baujahr:	2025
Zustand:	Erstbezug
Alter:	Neubau
Heizwärmebedarf:	B 30,00 kWh / m² * a
Gesamtenergieeffizienzfaktor:	A+ 0,64
Provisionsangabe:	

Gemäß Erstauftraggeberprinzip bezahlt der Abgeber die Provision.

Ihr Ansprechpartner

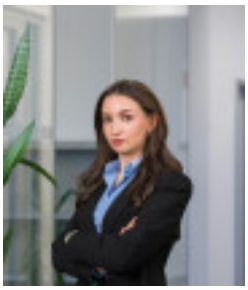

BA Pia Dablander

Mag. Kofler Vermögenstreuhand GmbH
Am Garnmarkt 3
6840 Götzis

T +43 5523 53156 601

Gerne stehe ich Ihnen für weitere Informationen oder einen Besichtigungstermin zur Verfügung.

mag.kofler
Vermögenstreuhand GmbH

mag.kofler
Vermögenstreuhand GmbH

mag.kofler
Vermögenstreuhand GmbH

mag.kofler
Vermögenstreuhand GmbH

mag.kofler
Vermögenstreuhand GmbH

mag.kofler
Vermögenstreuhand GmbH

mag.kofler
Vermögenstreuhand GmbH

mag.kofler

mag.kofler

mag.kofler
Vermögenstreuhand GmbH

mag.kofler

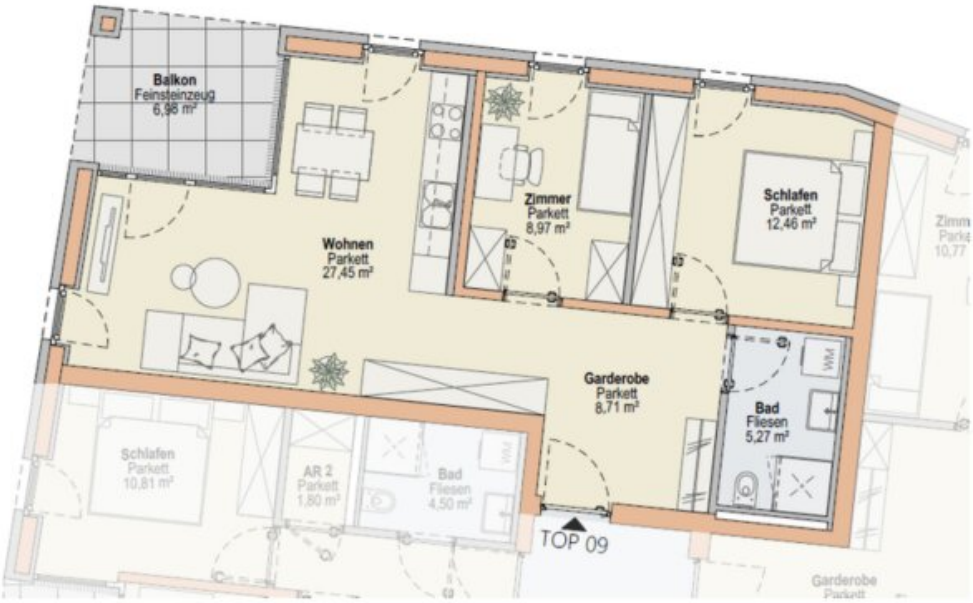

Gesamtmietzins inkl. TG- Platz brutto: € 1.450,97

Gesamtmietzins inkl. TG- Platz brutto: € 1.383,14

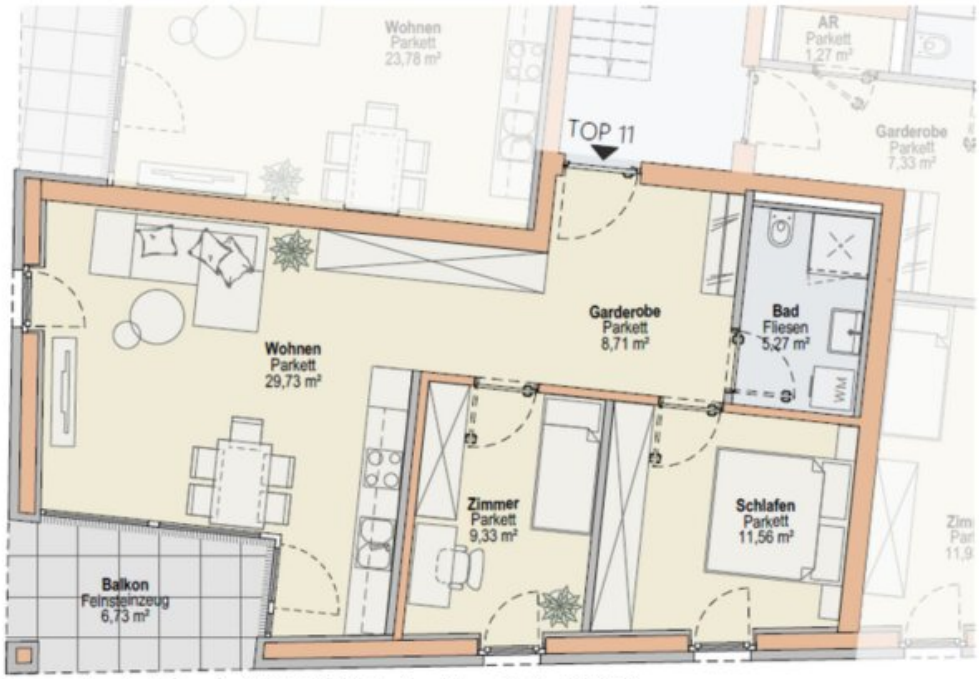

Gesamtmietzins inkl. TG- Platz brutto: € 1.475,04

Objektbeschreibung

Modern. Hochwertig. Erstbezug. – 3-Zimmer-Neubauwohnungen in Röthis zu vermieten!

In der Bruchatgasse 55 in Röthis erwartet Sie eine exklusive Wohnanlage mit attraktiven 3-Zimmerwohnungen – ideal für Paare oder kleine Familien, die Wert auf Komfort, modernes Design und eine ruhige Lage mit guter Anbindung legen. Die lichtdurchfluteten Räume schaffen eine helle, freundliche Atmosphäre, während Holzoberflächen und große Fenster für ein angenehmes und natürliches Raumgefühl sorgen. Die Wohnungen verfügen jeweils über einen Balkon, ein eigenes Kellerabteil sowie einen Tiefgaragenplatz.

Ihre Vorteile auf einen Blick:

- Hochwertige Ausstattung mit durchdachten Details
- Edle Echtholzoberflächen für eine warme Wohnatmosphäre
- Hochwertige Feinsteinzeug-Fliesen in den Badezimmern
- Kühlung über die Fußbodenheizung für angenehme Raumtemperaturen
- Kontrollierte Wohnraumlüftung für ein angenehmes Raumklima
- Vorbereitung für eine E-Ladestation bei jedem Tiefgaragenplatz

Lage:

- **Ruhig wohnen und dennoch zentral gelegen:** Angenehme Wohnlage in Röthis mit viel Ruhe und Naturnähe sowie guter Erreichbarkeit der umliegenden Gemeinden.
- **Kurze Wege ins Rheintal:** Die zentrale Lage ermöglicht eine schnelle Erreichbarkeit

von Rankweil, Sulz, Weiler und weiteren Orten der Region.

- **Sehr gute Verkehrsanbindung:** Die Autobahn A14 sowie der Bahnhof Röthis sind in wenigen Minuten erreichbar und bieten gute Verbindungen in Richtung Feldkirch und Dornbirn.

- **Natur und Freizeit in unmittelbarer Umgebung:** Die umliegende Landschaft lädt zu Spaziergängen, Radtouren und Wanderungen ein. Zahlreiche Freizeit- und Sportmöglichkeiten befinden sich in der Umgebung.

Folgende Wohnungen stehen zur Verfügung:

3-Zimmer-Wohnung mit 64,60 m², Balkon, Kellerabteil und Tiefgaragenplatz - Gesamtmietzins: € 1.475,04

3-Zimmer-Wohnung mit 62,86 m², Balkon, Kellerabteil und Tiefgaragenplatz - Gesamtmietzins: € 1.450,97

3-Zimmer-Wohnung mit 59,72 m², Balkon, Kellerabteil und Tiefgaragenplatz - Gesamtmietzins: € 1.383,14

Der monatliche Gesamtmietzins beinhaltet die Miete für die jeweilige Wohnung und den zugehörigen Tiefgaragenplatz sowie Betriebs- und Heizkosten

Zögern Sie nicht und kontaktieren Sie uns für weitere Informationen zu den einzelnen Wohnungen!

Die Firma Mag. Kofler Vermögenstreuhand GmbH erklärt, entgegen dem in der Immobilienwirtschaft üblichen Geschäftsgebrauch nicht als Doppelmakler,

sondern nur einseitig für den (die) Vermieter(in) tätig zu sein. Weiter ist die Firma Mag. Kofler Vermögenstreuhand GmbH ermächtigt, bis auf Widerruf Objekte

zu präsentieren. Mit dem Auftraggeber besteht zudem ein wirtschaftliches Naheverhältnis aufgrund der Immobilienverwaltung.

Noch nichts gefunden? Wir informieren Sie über geeignete Immobilienangebote noch vor allen anderen.

Legen Sie jetzt Ihren individuellen Suchagenten unter folgendem Link an. Wir schicken Ihnen passende Immobilien exklusiv vorab zu.

Suchagent anlegen - https://mag-kofler-vermoegenstreuhand.service.immo/registrieren/de

Der Immobilienmakler erklärt, dass er – entgegen dem in der Immobilienwirtschaft üblichen Geschäftsgebrauch des Doppelmaklers – einseitig nur für den Vermieter tätig ist.

Infrastruktur / Entfernungen

Gesundheit
Arzt <350m
Apotheke <725m
Krankenhaus <3.675m

Kinder & Schulen
Schule <325m
Kindergarten <350m
Höhere Schule <4.825m
Universität <7.775m

Nahversorgung
Supermarkt <525m
Bäckerei <700m
Einkaufszentrum <2.650m

Sonstige
Bank <425m
Geldautomat <425m
Post <1.375m
Polizei <575m

Verkehr
Bus <150m
Bahnhof <1.375m
Autobahnanschluss <2.025m

Angaben Entfernung Luftlinie / Quelle: OpenStreetMap