Single-Wohnung mit Schlafnische und Gemeinschaftsdachterrasse direkt beim Karlsplatz!

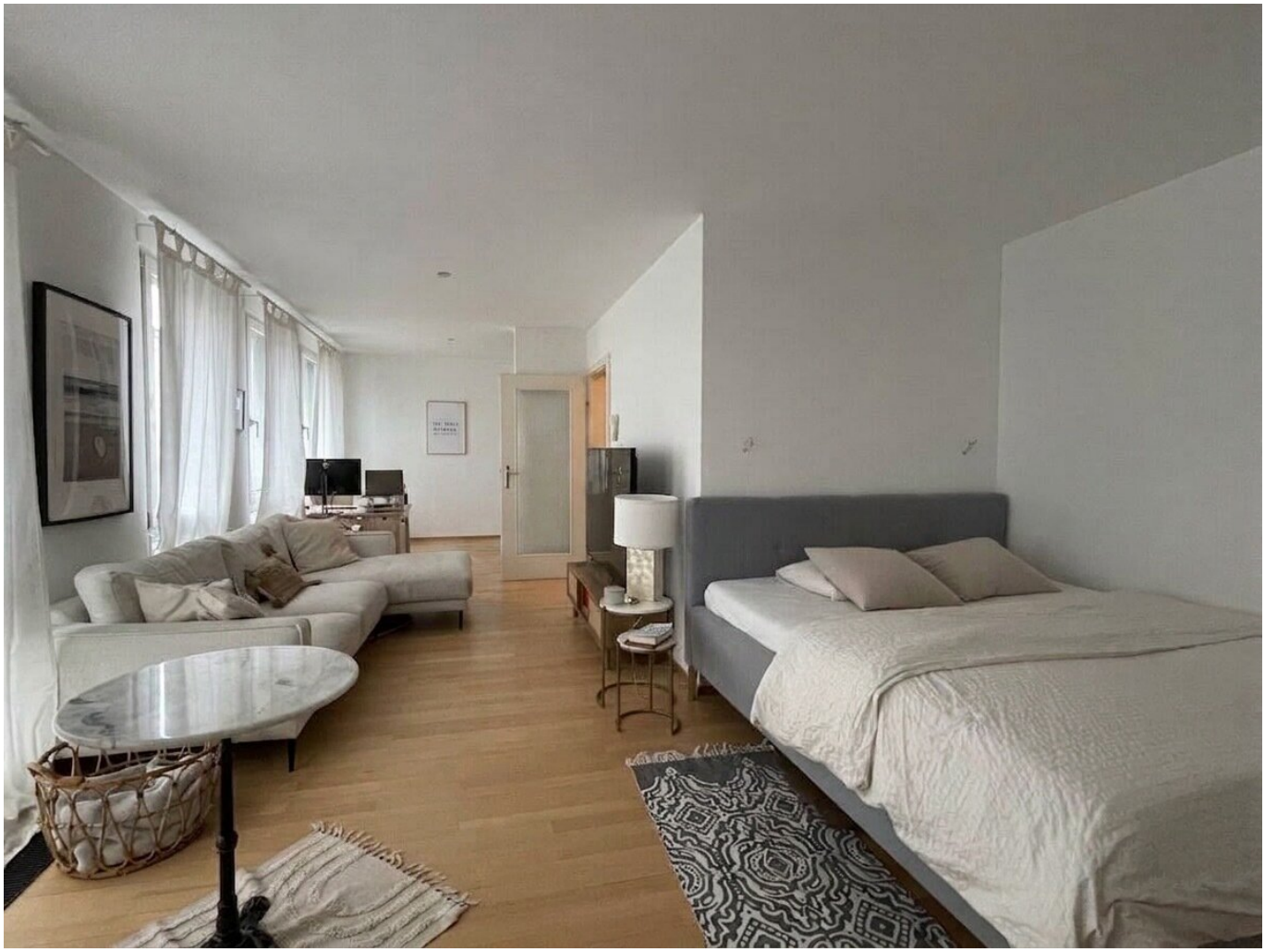

Objektnummer: 4198

Eine Immobilie von PR-IMMOBILIEN - REAL ESTATE Paunovic Radisa (Inh. & GF)

Zahlen, Daten, Fakten

Art:	Wohnung - Etage
Land:	Österreich
PLZ/Ort:	1040 Wien
Baujahr:	1998
Zustand:	Gepflegt
Alter:	Neubau
Wohnfläche:	42,40 m²
Zimmer:	1
Bäder:	1
WC:	1
Terrassen:	1
Heizwärmebedarf:	C 51,40 kWh / m² * a
Gesamtenergieeffizienzfaktor:	C 1,24
Gesamtmiete	1.198,97 €
Kaltmiete (netto)	874,00 €
Kaltmiete	990,88 €
Betriebskosten:	99,24 €
Heizkosten:	92,27 €
USt.:	115,82 €

Provisionsangabe:

Gemäß Erstauftraggeberprinzip bezahlt der Abgeber die Provision.

Ihr Ansprechpartner

Marissa Stifter

IMMOBILIEN
REAL ESTATE

IMMOBILIEN
REAL ESTATE

KI-bearbeitet
IMMOBILIEN
REAL ESTATE

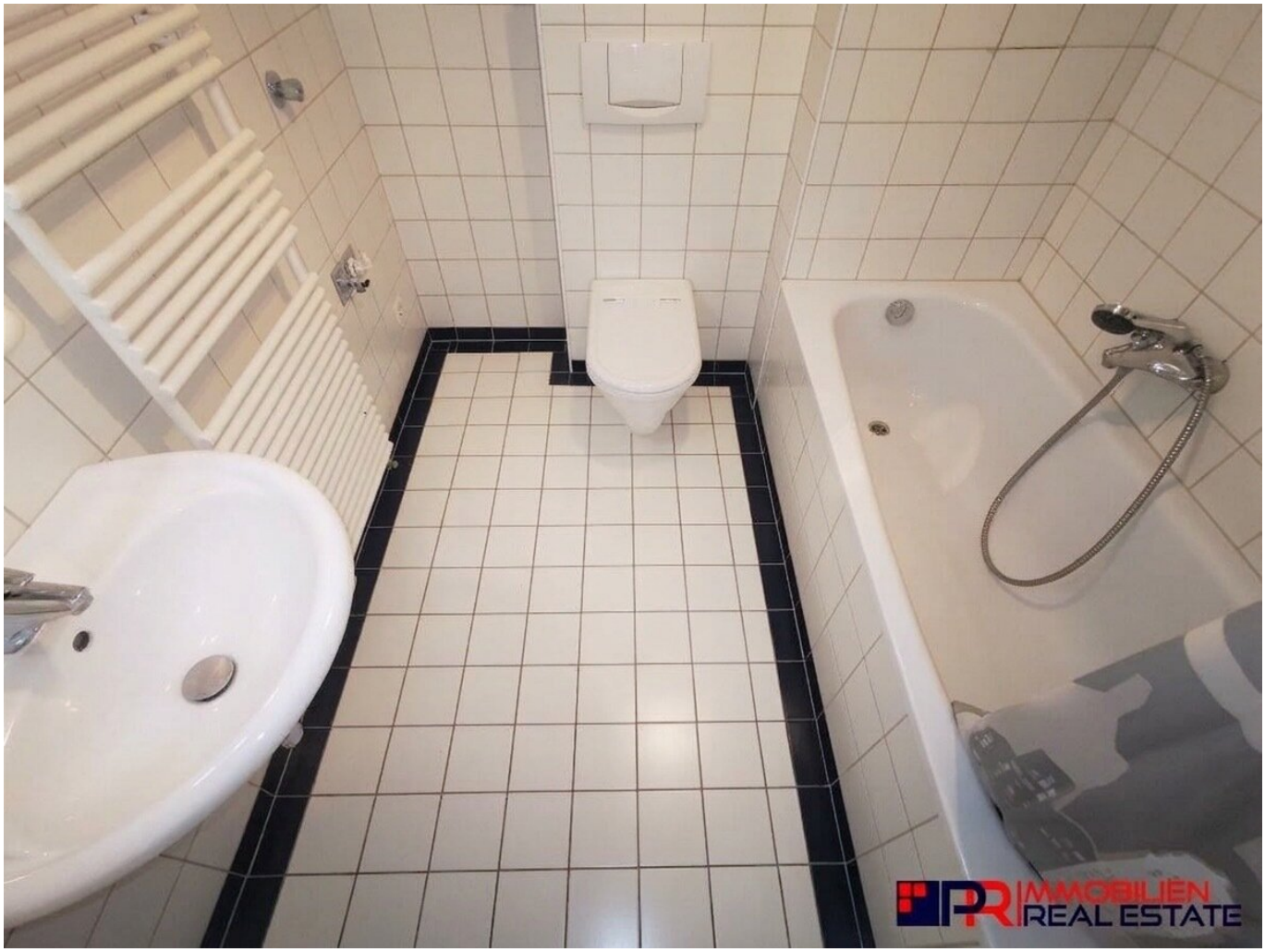
IMMOBILIEN
REAL ESTATE

IMMOBILIEN
REAL ESTATE

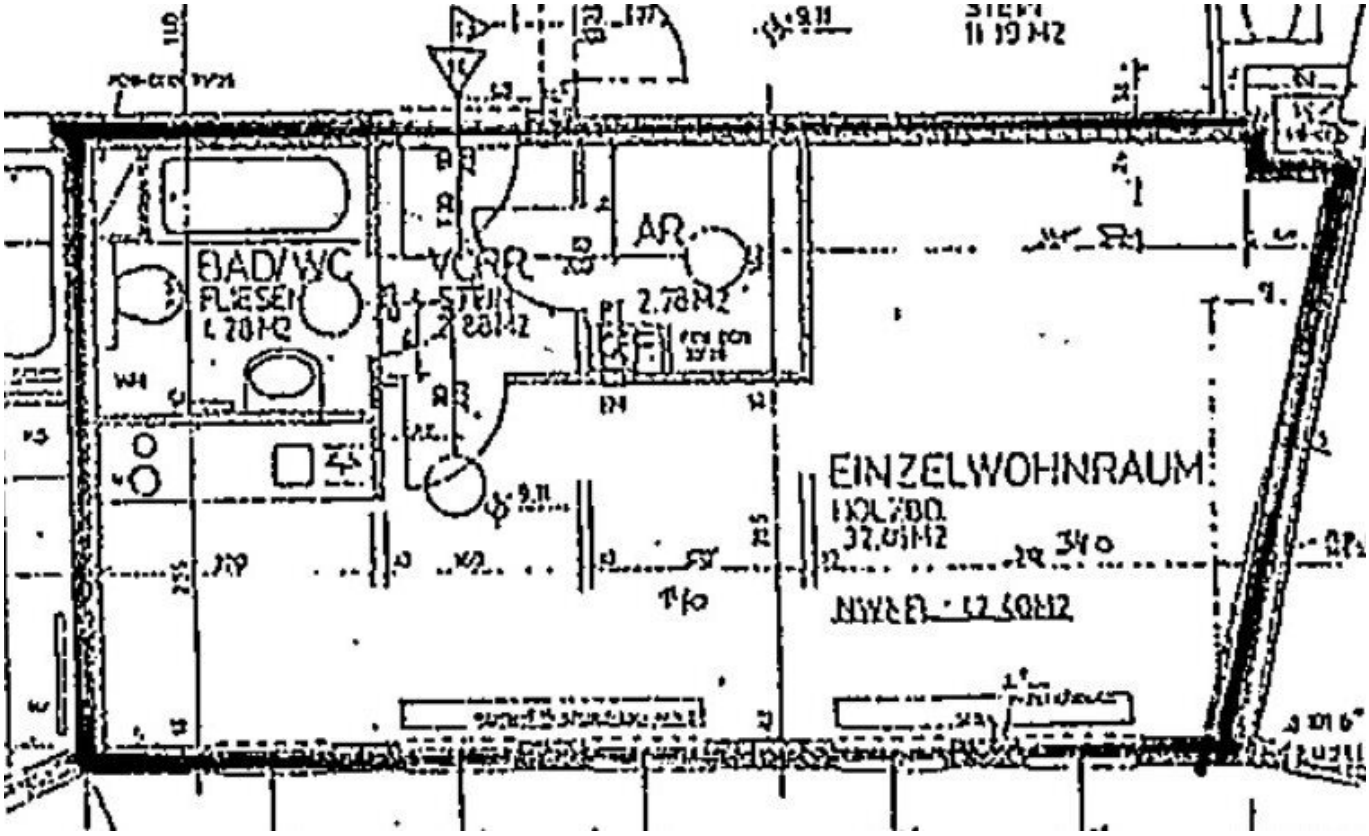
BAD/WC
FLIESEN
AR
2.78M2
EINZELWOHNRAUM
HOLZBD.
32.05M2

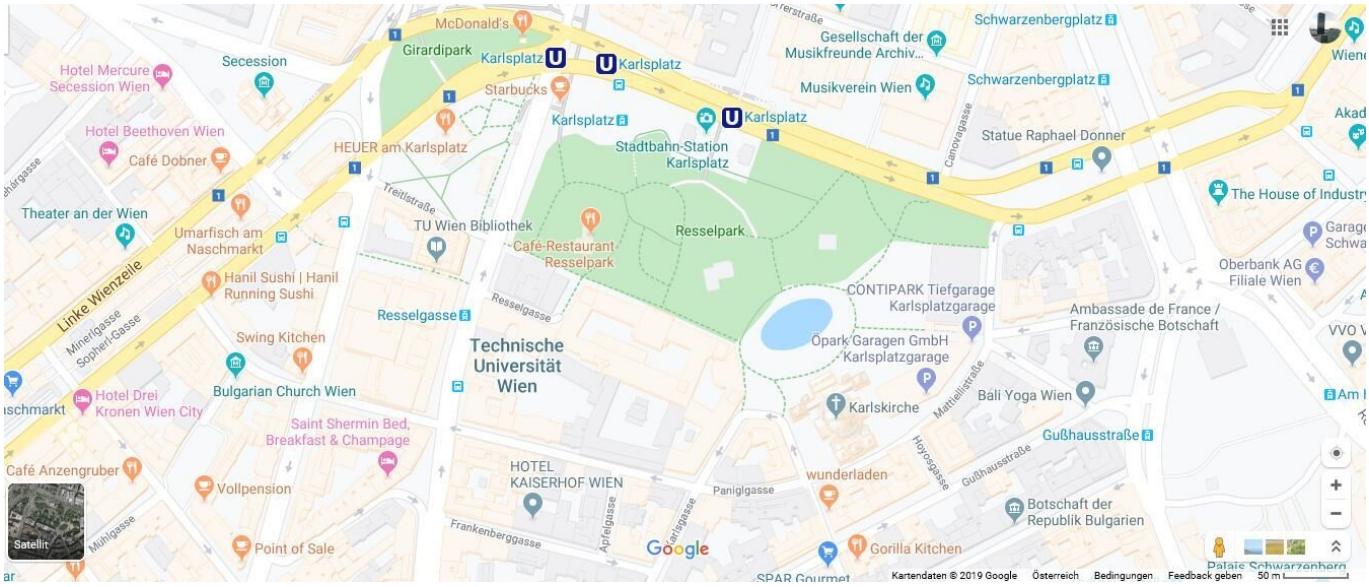
McDonald's
Girardipark
Karlsplatz
Karlsplatz
Starbucks
Karlsplatz
Karlsplatz
Stadtbahn-Station Karlsplatz
Secession
Hotel Mercure Secession Wien
Hotel Beethoven Wien
Café Dobner
HEUER am Karlsplatz
Theater an der Wien
Umarfisch am Naschmarkt
Treitlstraße
TU Wien Bibliothek
Café-Restaurant Resselpark
Resselpark
Linke Wienzeile
Hanil Sushi | Hanil Running Sushi
Resselgasse
Resselgasse
Swing Kitchen
Technische Universität Wien
Bulgarian Church Wien
Hotel Drei Kronen Wien City
Saint Shermin Bed, Breakfast & Champage
Café Anzengruber
Vollpension
HOTEL KAISERHOF WIEN
Frankenberggasse
Apfelgasse
Karlsgasse
Paniglgasse
Point of Sale
Satellit
Google
Gesellschaft der Musikfreunde Archiv...
Musikverein Wien
Schwarzenbergplatz
Schwarzenbergplatz
Canovagasse
Statue Raphael Donner
The House of Industry
Oberbank AG Filiale Wien
CONTIPARK Tiefgarage Karlsplatzgarage
Ambassade de France / Französische Botschaft
Öpark Garagen GmbH Karlsplatzgarage
Karlskirche
Mattielistraße
Bali Yoga Wien
Gußhausstraße
Hoyosgasse
Gußhausstraße
wunderladen
Botschaft der Republik Bulgarien
Gorilla Kitchen
SPAR Gourmet
Kartendaten © 2019 Google
Österreich
Bedingungen
Feedback geben
50 m

Objektbeschreibung

1-Zimmer-Wohnung mit ca. 42 m² Wohnfläche und einer großen Gemeinschaftsdachterrasse mit Blick auf den Karlsplatz

sucht neue Bewohner/in!

Die Wohnung befindet sich im Dritten Liftstock. Im Haus gibt es einen kleinen Gemeinschaftsgarten / Aufenthaltsbereich und eine sehr große Gemeinschaftsdachterrasse mit herrlichem Ausblick über die Stadt!

Beschreibung:

Der mit Steinboden ausgestattete Vorraum führt in die knapp 42 m² große Unterkunft welche genügend Platz mit einer (halbseparaten) gemütlichen Kochnische inkl. Geräten des täglichen Bedarfs bietet. Im Badezimmer befindet sich auf modernen, grauen Fliesen eine Badewanne, ein Waschbecken, ein WC und ein Handtuchheizkörper.

Geheizt wird mittels einer Zentralheizung (Fernwärme).

Die Gemeinschaftsterrasse im Dachgeschoss bietet eine tolle Gelegenheit um einen weiten Blick über Wien werfen und im Sommer spannende Grill- und Spielabende mit Freunden und Familie - oder auch mit den zukünftigen Nachbarn ;) - verbringen zu können!

Auch ein Kellerabteil (ca. 3 m²) steht dem zukünftigen Mieter während der Dauer des Mietvertrags zur Verfügung.

Ein Garagenstellplatz kann bei Bedarf zusätzlich angemietet werden.

Hinweis:

Die Fotos stammen von einer neben liegenden/ähnlichen Wohnung und dienen daher als gute Veranschaulichung und bieten gleichzeitig die Möglichkeit zum Vergleich. Originalbilder folgen bald. **Die Wohnung wird (abgesehen von Küche und Badezimmerausstattung UNMÖBLIERT übergeben!)**

Lage:

Das Refugium im 4. Bezirk von Wien liegt nur wenige Gehminuten von der Karlskirche und der U1 (U-Bahn) Station "Karlsplatz" entfernt. Trotz der ruhigen Gegend, bietet sich also eine Vielzahl an Einkaufsmöglichkeiten und sehr guten Verkehrsanbindungen (U1, U4, U2) an. Außerdem befindet sich neben Restaurants und anderen Freizeitaktivitäten ebenfalls die TU (Technische Universität Wiens) in fast greifbarer Nähe!

Konditionen:

Vermietet wird **auf 5 Jahre**; mit Option auf Verlängerung **ab 15.11.2026 möglich**

Kündigungsverzicht: 1 Jahr; Kündigungsfrist: 3 Monate;

Gesamtmiete (warm; inkl. Betriebskosten, Heizung und Warmwasser, Lift und Steuern, beträgt): € 1.198,98

Kaution: € 3.600,- / Vertragserrichung: € 360,-

provisionsfrei für den Mieter

Strom wird auf den Mieter umgemeldet.

Garagenstellplätze bei Bedarf separat anmietbar.

Eine **Haushaltsversicheurng** wird vor dem Einzug empfohlen;

Kontakt:

Bitte beachten Sie, dass wir aufgrund der Nachweispflicht gegenüber dem Eigentümer nur Anfragen mit vollständiger Angabe der Anschrift bearbeiten können. Wir senden Ihnen gerne weitere und detaillierte Beschreibungen, sowie Besichtigungstermine zu, sobald wir Ihre Anfrage erhalten haben. Wir bitten Sie daher ausschließlich um eine **schriftliche** Email **Anfrage** an: **stifter@pr-immobilien.at**

Noch nichts gefunden? Wir informieren Sie über geeignete Immobilienangebote noch vor allen anderen.

Legen Sie jetzt Ihren individuellen Suchagenten unter folgendem Link an. Wir schicken Ihnen passende Immobilien exklusiv vorab zu.

Suchagent anlegen - https://pr-immobilien-real-estate.service.immo/registrieren/de

Der Immobilienmakler erklärt, dass er – entgegen dem in der Immobilienwirtschaft üblichen Geschäftsgebrauch des Doppelmaklers – einseitig nur für den Vermieter tätig ist.

Infrastruktur / Entfernungen

Gesundheit
Arzt <500m
Apotheke <500m
Klinik <500m
Krankenhaus <1.500m

Kinder & Schulen
Schule <500m
Kindergarten <500m
Universität <500m
Höhere Schule <500m

Nahversorgung
Supermarkt <500m
Bäckerei <500m
Einkaufszentrum <500m

Sonstige
Geldautomat <500m
Bank <500m
Post <500m
Polizei <500m

Verkehr
Bus <500m

U-Bahn <500m
Straßenbahn <500m
Bahnhof <500m
Autobahnanschluss <3.000m

Angaben Entfernung Luftlinie / Quelle: OpenStreetMap