++NEU++ Klein wohnen, draußen genießen!
Schlüsselfertiger 1-Zimmer-Erstbezug mit Terrasse

Objektnummer: 64874

Eine Immobilie von Adonia Immobilien GmbH

Zahlen, Daten, Fakten

Adresse	Bujattigasse
Art:	Wohnung
Land:	Österreich
PLZ/Ort:	1140 Wien
Baujahr:	1957
Zustand:	Erstbezug
Alter:	Neubau
Wohnfläche:	22,01 m²
Zimmer:	1
Bäder:	1
WC:	1
Terrassen:	1
Heizwärmebedarf:	125,60 kWh / m² * a
Gesamtenergieeffizienzfaktor:	1,89
Kaufpreis:	148.900,00 €

Provisionsangabe:

3% des Kaufpreises zzgl. 20% USt.

Ihr Ansprechpartner

Jonas Musch

Adonia Realitätenvermittlung GmbH
Hohenstaufengasse 9/2
1010 Wien

T 068110722883

Gerne stehe ich Ihnen für weitere Informationen oder einen Besichtigungstermin zur Verfügung.

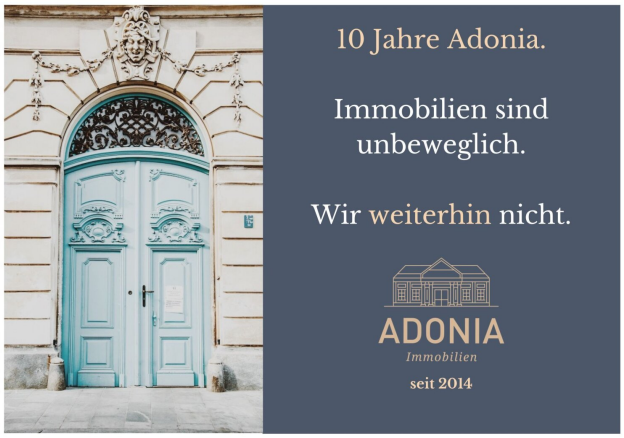

ADONIA

Immobilien

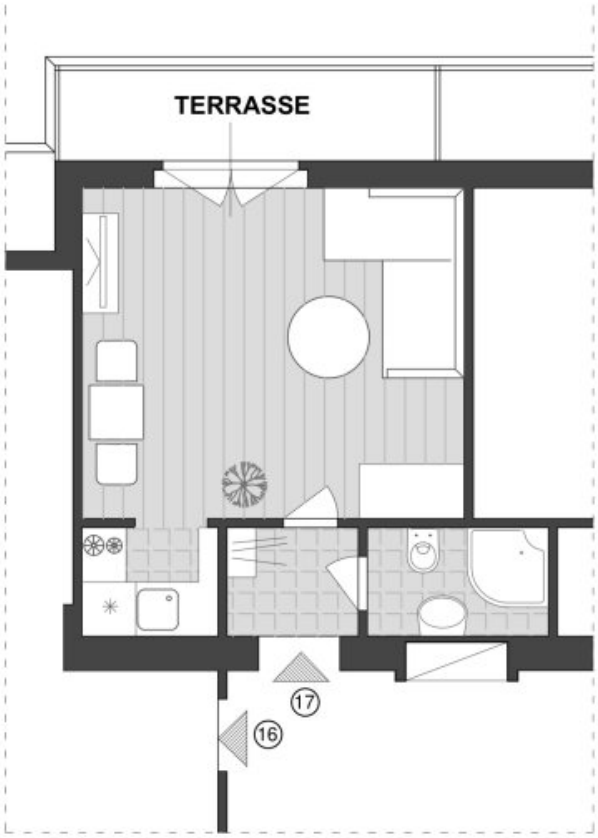

STIEGE 2

WOHNUNG 17, DACHGESCHOSS

VORRAUM	1,70 m²
BAD/WC	2,28 m²
ZIMMER	15,70 m²
KOCHNISCHE	1,97 m²
	21,65 m²
TERRASSE	4,73 m²

WOHNEN IM GRÜNEN
BUJATTIGASSE 11
1140 WIEN

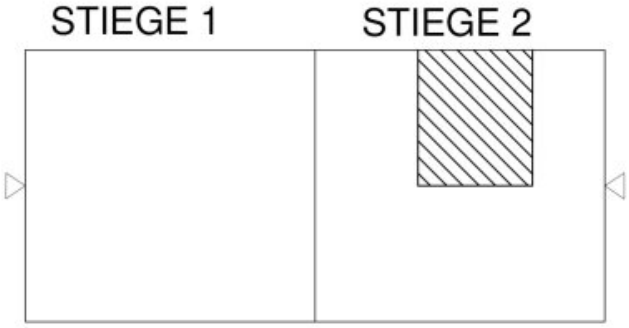

EINRICHTUNG DIENT NUR DER ILLUSTRATION UND IST NICHT IM KAUFPREIS INBEGRIFFEN

Objektbeschreibung

Generalsanierte 22 m² Wohnung mit Terrasse – 14. Bezirk, Wien

Zum Verkauf steht eine **ca. 22 m² große, generalsanierte Wohnung** mit **Terrasse**, gelegen in einer begehrten Lage des **14. Wiener Gemeindebezirks**.

Mehrere Einheiten verfügbar!

Dieses **ältere Neubaugebäude** (Baujahr **1957**, laut Plan) bietet sich ideal als **Anlageobjekt zur Vermietung** mit **freiem Mietzins** an.

Besichtigung vereinbaren

Für die Vereinbarung eines Besichtigungstermins senden Sie uns bitte **eine schriftliche Anfrage**. Wir antworten **zuverlässig am selben Tag**!

Objektdetails

Räumlichkeiten *(3. Stock ohne Lift – Stiege 2, Top 17)*

- Vorraum
- Kleines Bad mit Dusche und WC
- Wohnzimmer mit getrennter Kochzeile
- Terrasse

Hinweis: siehe aktuelle Fotos und Grundriss

Zustand

Die Wohnung ist **generalsaniert** und kann **sofort vermietet** werden.

Es stehen noch weitere Einheiten zum Verkauf, gerne können wir Ihnen auf Anfrage eine Preisliste zukommen lassen.

Das Gebäude

- **Baujahr:** 1957
- Gelegen im **3. Stock** eines gepflegten, älteren Neubaus in der **Bujattigasse**, nahe der **Hüttelbergstraße**
- **Kein Lift**
- Das Gebäude verfügt über eine **schöne Gartenanlage** und **Kellerräume**

Lage-Highlights

Die Wohnung befindet sich in der **Bujattigasse, 1140 Wien**, und bietet eine **idyllische, ruhige Umgebung**, einschließlich eines kleinen Baches und viel Grün direkt vor der Haustür.

In der Nähe befinden sich:

- Geschäfte des täglichen Bedarfs (Lebensmittel, Restaurants, Bekleidungsgeschäfte, Apotheken, Banken)
- Verschiedene Arztpraxen
- **Hüttelbergwald**, ideal für Sport- und Freizeitaktivitäten

Detaillierte Informationen entnehmen Sie bitte dem **Lageplan**.

Verkehrsanbindung

Die Wohnung ist **hervorragend angebunden** an das Wiener öffentliche Verkehrsnetz:

- **U-Bahn:** U4 (Hütteldorf)

- **Buslinien:** 43B, 50A, 50B, 52A, 52B

- **Straßenbahn:** 49, 52 (Direktverbindung zum Westbahnhof)

Die **Wiener Innenstadt** ist in nur **20 Minuten** erreichbar.

Kindergärten, Schulen und Universitäten sind ebenfalls **ideal angebunden**.

Kaufpreis

Der Preis für diese Wohnung beträgt **€ 149.000**.

monatliche Kosten:

Reparaturrücklage: € 6,95

Betriebskosten: € 66,39

Vertragserrichtung und Abwicklung

Die Vertragserrichtung und Abwicklung erfolgt durch:

Dr. Manfred Palkovits, Mag. Martin Sohm

Rudolfsplatz 12, 1010 Wien

Kosten: 1,5% plus Barauslagen plus 20% USt

Sollten Sie **Fragen** haben oder einen **persönlichen Beratungstermin** wünschen, zögern Sie bitte nicht mich zu kontaktieren!

Der IMMY ist die renommierteste Auszeichnung für Wiener Makler- und Verwalterbetriebe im Bereich Wohnimmobilien. Wir sind stolz den goldenen IMMY für das Jahr 2019 gewonnen zu haben!

Vielen Dank vor allem an unsere Kunden! Unser Unternehmen wurde auch zum Besten Start Up und in den Jahren 2015, 2018, 2019 und 2020 als Qualitätsmakler ausgezeichnet!

Nicht alle unsere Immobilien finden Sie auf den gängigen Plattformen. Wir freuen uns auf Ihren Besuch auf unserer Homepage unter adonia.at

Wir weisen ausdrücklich auf unser wirtschaftliches Naheverhältnis mit dem Abgeber/ der Abgeberin hin! Unsere gesetzlichen Pflichten als Doppelmakler werden dadurch jedoch nicht beeinträchtigt. Irrtum und Änderungen vorbehalten.

Alle hier veröffentlichen Informationen basieren auf den uns von dem Abgeber/ der Abgeberin zur Verfügung gestellten Informationen und wurden nicht selbst erhoben.

Unsere Allgemeinen Geschäftsbedingungen können Sie sowohl in dem Ihnen zugesandten Expose einsehen als auch auf unserer Homepage. Wir weisen ausdrücklich darauf hin, dass diese AGBs Vertragsinhalt werden.

Der Schutz von personenbezogenen Daten ist uns wichtig und auch gesetzlich gefordert. Die Verarbeitung Ihrer personenbezogenen Daten erfolgt nach den datenschutzrechtlichen Bestimmungen. Auf unserer Homepage (unter Datenschutzinformation) finden Sie eine Übersicht die Sie über die wichtigsten Aspekte der Verarbeitung personenbezogener Daten informieren soll.

Wir weisen darauf hin, dass zwischen dem Vermittler und dem zu vermittelnden Dritten ein familiäres oder wirtschaftliches Naheverhältnis besteht.

Der Vermittler ist als Doppelmakler tätig.

Infrastruktur / Entfernungen

Gesundheit
Arzt <500m
Apotheke <500m
Klinik <2.500m
Krankenhaus <1.500m

Kinder & Schulen
Schule <250m
Kindergarten <250m
Universität <2.000m
Höhere Schule <4.750m

Nahversorgung
Supermarkt <500m
Bäckerei <750m
Einkaufszentrum <2.750m

Sonstige
Geldautomat <250m
Bank <250m
Post <2.250m
Polizei <750m

Verkehr
Bus <250m
U-Bahn <1.000m
Straßenbahn <250m
Bahnhof <1.000m
Autobahnanschluss <2.750m

Angaben Entfernung Luftlinie / Quelle: OpenStreetMap