WOHNUNGSEIGENTUM AM STÖBERPLATZ - Sanierungsbedürftige 2 Zimmerwohnung mit Potenzial!

Wohnzimmer

Objektnummer: 6653/1117

Eine Immobilie von Confido Immobilien GmbH

Zahlen, Daten, Fakten

Art:	Wohnung
Land:	Österreich
PLZ/Ort:	1160 Wien
Baujahr:	1910
Zustand:	Sanierungsbeduerftig
Alter:	Altbau
Wohnfläche:	41,78 m²
Zimmer:	2
WC:	1
Heizwärmebedarf:	F 201,90 kWh / m² * a
Gesamtenergieeffizienzfaktor:	E 3,24
Kaufpreis:	188.500,00 €
Betriebskosten:	90,76 €
USt.:	9,08 €

Provisionsangabe:

3% des Kaufpreises zzgl. 20% USt.

Ihr Ansprechpartner

Ovidiu-Valentin Berende

CONFIDO Immobilien GmbH
Rotenturmstraße 27/5
1010 Wien

H +43 664 385 12 32

Gerne stehe ich Ihnen für weitere Informationen oder einen Besichtigungstermin zur Verfügung.

CONFIDO

CONFIDO

CONFIDO

CONFIDO

CONFIDO

CONFIDO

CONFIDO

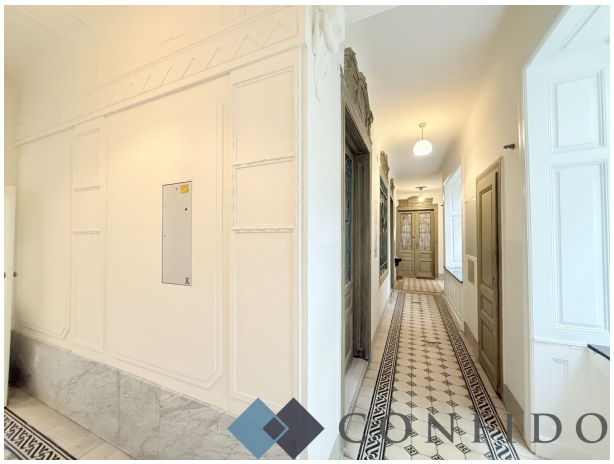
CONFIDO

CONFIDO

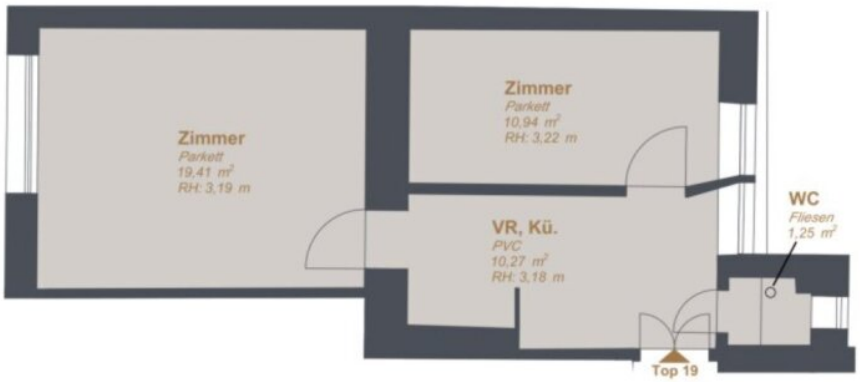

Flächenaufstellung

Zimmer	19,41 m²
Zimmer	10,94 m²
VR KÜ	10,27 m²
WC	1,25 m²
Top 19	**41,87 m²**

* *Der dargestellte Grundriss der Wohnung wurde zur besseren Übersichtlichkeit der Raumaufteilung und der Proportionen erstellt. Die dargestellten Angaben und Maße entsprechen nicht Naturmaßen, sind nicht maßstabsgetreu und stellen keinen bewilligten Plan dar. Alle Angaben ohne Gewähr. Die abgebildete Möblierung ist beispielhaft und ist nur dann Bestandteil der Wohnung, wenn dies ausdrücklich im Kaufvertrag angeführt wird.*

Objektbeschreibung

Das Projekt: WOHNUNGSEIGENTUM AM STÖBERPLATZ

Hier entsteht **Wohnungseigentum in wunderbarer Lage am Stöberplatz**. Der **grüne Park vor dem Haus bietet Erholung** direkt vor der Tür, während die **hervorragende Anbindung durch den fußläufig erreichbaren Bahnhof Hernals** überzeugt.

In diesem **äußerst charmanten und stilvollen Altbauhaus aus ca. 1910** stehen derzeit noch **neun Einheiten zum Verkauf,** darunter **Zwei- bis Vier-Zimmer-Wohnungen.** Zwei Einheiten wurden bereits verkauft, **Wohnungseigentum befindet sich in Gründung.**

Die **Wohnungen werden im sanierungsbedürftigen Zustand verkauft** und können ganz nach den **eigenen Vorstellungen renoviert und gestaltet** werden.

So entsteht ein Zuhause, das genau zu Ihnen passt.

Top 19:

Diese **sanierungsbedürftige Altbauwohnung** mit einer Wohnfläche von ca. **41,87 m²** bietet einen klassischen Grundriss und viel Potenzial zur individuellen Gestaltung. Die Wohnung liegt im **2. Stock (ohne Lift)** verfügt über **zwei Zimmer mit ca. 20 m² und 11 m²** sowie einen großzügigen Küchenbereich **mit rund 11m²**. Ergänzt wird das Raumangebot durch eine separate Toilette. Durch **geschickte Planung, lässt sich eine kleine aber feine Altbauwohnung in einer sehr ansprechenden Lage** schaffen.

Aufteilung:

- Vorzimmer/Küche

- separate Toilette

- Wohnzimmer

- Kabinett

Wir weisen darauf hin, dass zwischen dem Vermittler und dem zu vermittelnden Dritten ein familiäres oder wirtschaftliches Naheverhältnis besteht.

Der Vermittler ist als Doppelmakler tätig.

Infrastruktur / Entfernungen

Gesundheit
Arzt <500m
Apotheke <500m
Klinik <1.000m
Krankenhaus <1.500m

Kinder & Schulen
Schule <500m
Kindergarten <500m
Universität <2.000m
Höhere Schule <1.500m

Nahversorgung
Supermarkt <500m
Bäckerei <500m
Einkaufszentrum <1.000m

Sonstige
Geldautomat <500m
Bank <500m
Post <500m
Polizei <500m

Verkehr
Bus <500m
U-Bahn <500m
Straßenbahn <500m
Bahnhof <500m
Autobahnanschluss <4.000m

Angaben Entfernung Luftlinie / Quelle: OpenStreetMap