Eine kleine Perle für Kreative - Renovierungsbedürftige 1-Zimmer-Wohnung - in ruhiger Seitenstraße des 15. Bezirks

Objektnummer: 22823

Eine Immobilie von IMMOfair

Zahlen, Daten, Fakten

Adresse	Beckmanngasse 38
Art:	Wohnung
Land:	Österreich
PLZ/Ort:	1150 Wien
Baujahr:	1900
Zustand:	Sanierungsbeduerftig
Alter:	Altbau
Wohnfläche:	23,41 m²
Zimmer:	1
Bäder:	1
WC:	1
Kaufpreis:	89.000,00 €
Betriebskosten:	62,04 €
USt.:	6,20 €

Provisionsangabe:

3.204,00 € inkl. 20% USt.

Ihr Ansprechpartner

Georg Mels-Colloredo

3SI Makler GmbH
Tegetthoffstraße 7
1010 Wien

T +43 1 607 58 58 - 51

3SI MAKLER

3SI MAKLER

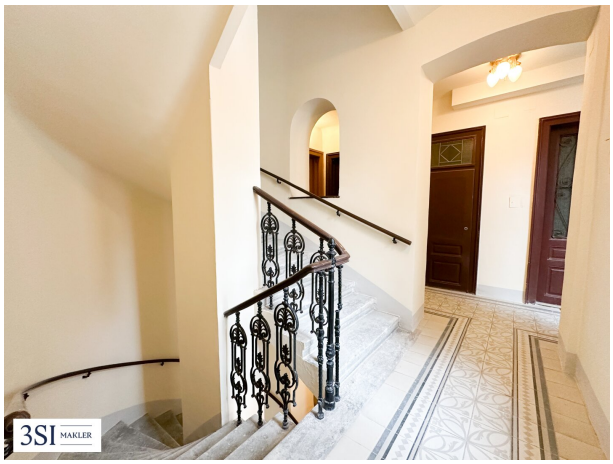
3SI MAKLER

3SI MAKLER

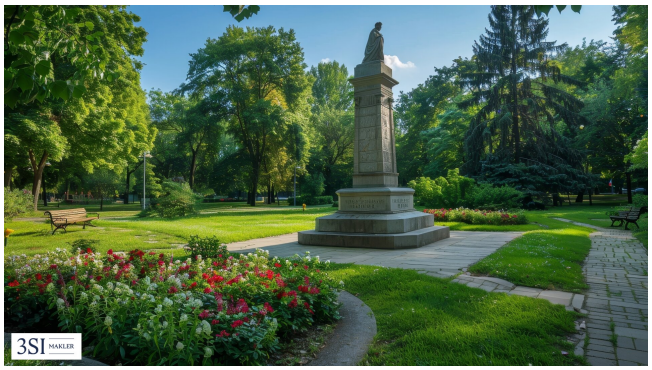
3SI MAKLER

3SI MAKLER

3SI IMMO GROUP

Beckmanngasse 38

1150 Wien

Top 6 • EG

Wohnfläche	23,41 m²

1 Küche
2 Zimmer

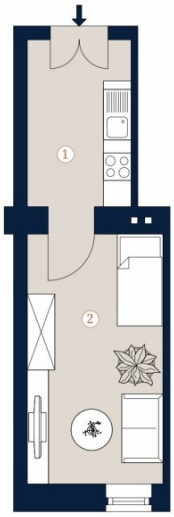

A4 M 1:100

0 5

Die in der Plandarstellung dargestellte Möblierung ist schematisch und dient ausschließlich zur Illustration. Diese Darstellungen sind unverbindliche Plankopien. Der Planung und Ausführung sind Änderungen vorbehalten. Es gilt die Bau- und Ausstattungsbeschreibung. Sämtliche Maße sind Rohbaumaße.

Bei Immobilien zu Hause.

3SI MAKLER

Objektbeschreibung

Beckmanngasse 38 – Stilvoller Altbau mit Entwicklungspotenzial

In der Beckmanngasse 38, in gefragter Wohnlage des 15. Wiener Gemeindebezirks, gelangt ein charaktervoller Stilaltbau aus der Jahrhundertwende in den Verkauf. Das Gebäude vereint den klassischen Wiener Altbaucharme mit einer gepflegten Erscheinung und bietet attraktives Potenzial für Anleger wie Eigennutzer.

Die Liegenschaft erstreckt sich über mehrere Regelgeschoße und überzeugt durch ihre klassische Gründerzeitarchitektur. Die stilprägende Fassade sowie die Allgemeinflächen präsentieren sich in ansprechendem Zustand und unterstreichen den zeitlosen Charakter des Hauses.

Zum Verkauf gelangen Wohnungen in unterschiedlichen Größen, Lagen und Ausstattungszuständen. Das Angebot reicht von hochwertig sanierten Einheiten über Wohnungen im gepflegten IST-Zustand bis hin zu sanierungsbedürftigen Objekten mit individuellem Gestaltungspotenzial. Ergänzt wird das Portfolio durch teilweise unbefristet vermietete Wohnungen, die sich ideal als nachhaltige Kapitalanlage eignen.

Ein besonderes Highlight: Einige der Einheiten verfügen über projektierte, derzeit noch nicht errichtete Freiflächen. Diese sind bereits im Kaufpreis enthalten und eröffnen zukünftigen Eigentümern zusätzlichen Wohnkomfort sowie langfristige Wertsteigerungsperspektiven.

Lage & Infrastruktur

Die Beckmanngasse befindet sich in ausgezeichneter Lage nahe Schmelz und Meiselmarkt. Die Umgebung verbindet urbanes Lebensgefühl mit gewachsener Infrastruktur und hoher Lebensqualität.

Zahlreiche Einkaufsmöglichkeiten, Schulen, Kindergärten sowie medizinische Einrichtungen sind bequem fußläufig erreichbar. Der nahegelegene Meiselmarkt lädt mit seinem vielfältigen kulinarischen Angebot zum Flanieren ein. Für Erholung im Grünen sorgen die weitläufigen Grünflächen der Schmelz, der Schönbrunner Schlosspark sowie der Auer-Welsbach-Park.

Die öffentliche Verkehrsanbindung ist hervorragend: Die U3-Station „Johnstraße“ ist in wenigen Gehminuten erreichbar und gewährleistet eine rasche Verbindung in die Wiener Innenstadt. Zusätzlich sorgen mehrere Straßenbahn- und Buslinien sowie die gute Anbindung an die Westausfahrt für optimale Mobilität.

Ein Investment mit Substanz und Perspektive

Die Beckmanngasse 38 vereint klassischen Wiener Altbaucharme mit vielfältigen Nutzungsmöglichkeiten und attraktivem Entwicklungspotenzial in einer nachhaltig gefragten Wohngegend. Ob als Eigennutzung mit individuellem Gestaltungsspielraum oder als solide Kapitalanlage mit langfristiger Perspektive – dieses Projekt bietet eine wertbeständige Grundlage mit überzeugender Zukunftsaussicht.

Sichern Sie sich jetzt eine Einheit in diesem vielseitigen Altbauprojekt und investieren Sie in nachhaltige Wohnqualität mit langfristigem Wertsteigerungspotenzial in bester Lage des 15. Bezirks.

Sie denken über den Verkauf Ihrer Immobilie nach?

Wir erzielen für Sie den bestmöglichen Preis – professionell, diskret und effizient.

Auf Wunsch kümmern wir uns auch um Finanzierung, Versicherung und alle weiteren Schritte.

Jetzt unverbindlich anfragen!

Top 6 im Hochparterre

Diese kompakte 1-Zimmer-Wohnung mit rund 23 m² Wohnfläche besticht durch ihre sonnige Ausrichtung nach Westen zur ruhigen Beckmanngasse. Die Wohnung präsentiert sich in einem gepflegten Zustand, der den charmanten Charakter des Hauses bewahrt und gleichzeitig eine solide Basis für persönliche Anpassungen bietet. Mit ihrer klaren Struktur eignet sie sich ideal als Studenten- oder Starterwohnung. Die Wohnung befindet sich in einem sanierungsbedürftigen Zustand.

Sie betreten die Wohnung und gelangen in die Küche. Weiters erreichen Sie den Wohn-Schlafbereich, welcher ausreichend Platz für gemütliche Stunden bietet.

Originalbilder der Wohnung erhalten Sie selbstverständlich, sobald Sie uns eine Anfrage zukommen lassen.

Nebenkosten

Der guten Ordnung halber halten wir fest, dass, sofern im Angebot nicht anders vermerkt, bei erfolgreichem Abschlussfall eine Provision anfällt, die den in der

Immobilienmaklerverordnung BGBI. 262 und 297/1996 festgelegten Sätzen entspricht – das sind 3 % des Kaufpreises zzgl. 20% USt. Diese Provisionspflicht besteht auch dann, wenn Sie die Ihnen überlassenen Informationen an Dritte weitergeben. Letztlich weisen wir darauf hin, dass wir als Doppelmakler tätig sind und ein familiäres/wirtschaftliches Naheverhältnis zwischen der 3SI Makler GmbH und der Verkäuferin besteht.

Die Vertragserrichtung und Treuhandabwicklung ist gebunden an die Kanzlei VHM Rechtsanwälte, Fleischmarkt 1, 1010 Wien. Die Kosten betragen 1,5 % des Kaufpreises zzgl. 20 % USt. sowie Barauslagen und Beglaubigung. Bei Fremdfinanzierung erhöht sich das Honorar auf 1,8 % vom Kaufpreis zzgl. Barauslagen und Beglaubigung.

Wir weisen darauf hin, dass zwischen dem Vermittler und dem zu vermittelnden Dritten ein familiäres oder wirtschaftliches Naheverhältnis besteht.

Der Vermittler ist als Doppelmakler tätig.

Infrastruktur / Entfernungen

Gesundheit
Arzt <325m
Apotheke <225m
Klinik <550m
Krankenhaus <1.675m

Kinder & Schulen
Schule <175m
Kindergarten <125m
Universität <575m
Höhere Schule <1.525m

Nahversorgung
Supermarkt <200m
Bäckerei <75m
Einkaufszentrum <650m

Sonstige
Geldautomat <550m
Bank <550m
Post <550m
Polizei <700m

Verkehr
Bus <200m
U-Bahn <400m

Straßenbahn <200m
Bahnhof <475m
Autobahnanschluss <4.150m

Angaben Entfernung Luftlinie / Quelle: OpenStreetMap