Architektur-Highlight im Messequartier – Ihr neues Zuhause in Graz

Objektnummer: 100166

Eine Immobilie von EHL Immobilien GmbH

Zahlen, Daten, Fakten

Adresse	Fröhlichgasse 23
Art:	Wohnung
Land:	Österreich
PLZ/Ort:	8010 Graz
Baujahr:	2025
Zustand:	Erstbezug
Alter:	Neubau
Wohnfläche:	90,14 m²
Zimmer:	4
Bäder:	1
WC:	1
Terrassen:	1
Heizwärmebedarf:	B 27,31 kWh / m² * a
Gesamtenergieeffizienzfaktor:	A 0,74
Gesamtmiete	1.733,22 €
Kaltmiete (netto)	1.211,82 €
Kaltmiete	1.428,16 €
Betriebskosten:	216,34 €
Heizkosten:	135,21 €
USt.:	169,85 €
Provisionsangabe:	

Gemäß Erstauftraggeberprinzip bezahlt der Abgeber die Provision.

Ihr Ansprechpartner

Johannes Brunner

EHL Wohnen GmbH
Waagner-Biro-Straße 124
8020 Graz

Gerne stehe ich Ihnen für weitere Informationen oder einen Besichtigungstermin zur

DR.-GEAN-MARKT

EHL

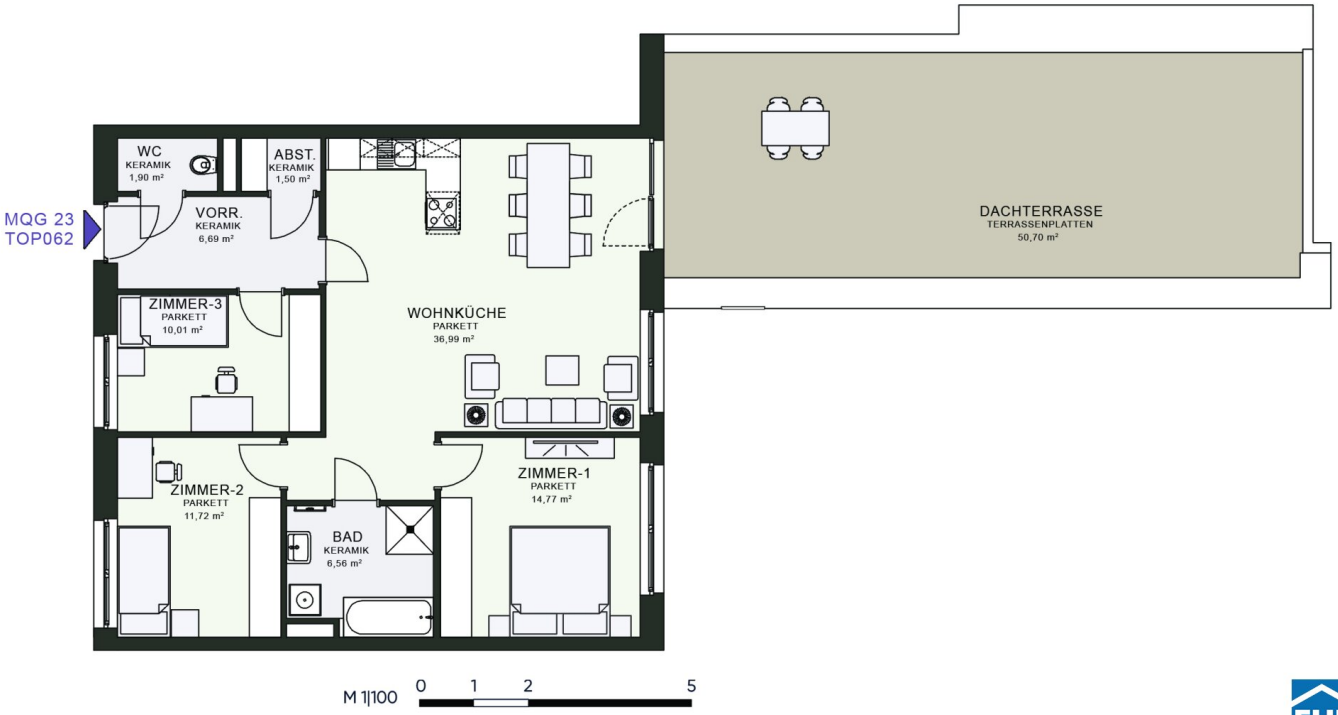
MQG 23
TOP062
WC
KERAMIK
1,90 m²
ABST.
KERAMIK
1,50 m²
VORR.
KERAMIK
6,69 m²
ZIMMER-3
PARKETT
10,01 m²
WOHNKÜCHE
PARKETT
36,99 m²
DACHTERRASSE
TERRASSENPLATTEN
50,70 m²
ZIMMER-2
PARKETT
11,72 m²
BAD
KERAMIK
6,56 m²
ZIMMER-1
PARKETT
14,77 m²
M 1|100
0
1
2
5

Objektbeschreibung

Grüne Oase in der Stadt – Wohnen mit Park & Spielplatz im Innenhof

Direkt im Zentrum von Graz, gegenüber dem Messegelände, entsteht ein außergewöhnliches Stadtquartier, das als größte zusammenhängende Wohnanlage der Stadt neue Maßstäbe setzt. Dieses innovative Projekt vereint sämtliche Anforderungen eines zeitgemäßen urbanen Lebens – von Büro- und Geschäftsflächen bis hin zu Gastronomie – und schafft zugleich ein lebendiges Umfeld für insgesamt 571 Mietwohnungen, in dem Gemeinschaft großgeschrieben wird.

Das MQG wird als siebengeschossige bis zehngeschossige Hofstruktur realisiert und überzeugt durch eine hochwertige architektonische Umsetzung. Die vier Baukörper sind jeweils zweihüftig organisiert und über großzügige, bis zu acht Meter breite Längsatrien erschlossen, die als kommunikative Begegnungszonen dienen. Dank transparenter Glasüberdachungen sind diese Bereiche wettergeschützt und gleichzeitig lichtdurchflutet, wodurch eine angenehme Atmosphäre entsteht. Zudem ermöglicht dieses Konzept eine optimale Querlüftung aller Wohnungen.

Im Erdgeschoss laden weitläufige Grünflächen sowie attraktiv gestaltete „Wohnstraßen“ mit Sitzmöglichkeiten zum Verweilen und Entspannen ein. Ergänzend dazu entsteht im östlichen Teil des Areals eine öffentlich zugängliche Parkanlage.

Die Umgebung bietet ein breites Spektrum an Freizeit- und Kulturangeboten – insbesondere durch die Veranstaltungen im Messe Congress Graz sowie die Nähe zum Augarten. Eine hervorragende Anbindung an das öffentliche Verkehrsnetz rundet die hohe Lebensqualität ab.

Auch ohne eigenes Fahrzeug sind alle Ziele bequem erreichbar: Entlang der Fröhlichgasse wird ein öffentlicher Gehweg geschaffen, zudem erfolgt eine direkte Anbindung an die Grazer Radautobahn. Unterirdisch stehen zwei Tiefgaragen mit insgesamt drei Ebenen und rund 1.500 Stellplätzen zur Verfügung. Eine direkte Verbindung zur bestehenden Garage des Messe Congress Graz sowie ein unterirdischer und oberirdischer Zugang zum Messevorplatz sorgen für zusätzliche Komfort.

Ausstattung & Wohnqualität

Die Wohnungen bieten hochwertige Ausstattungsdetails wie Parkett- oder Keramikböden, maßgefertigte Einbauküchen, Fußbodenheizung über Fernwärme, eigene Kellerabteile sowie private Außenflächen in Form von Balkonen oder Gärten. Sämtliche Einheiten sind barrierefrei über Aufzüge oder überdachte Erschließungswege zugänglich.

Die Außenbereiche sind vielseitig gestaltet und umfassen unter anderem einen Motorikpark,

Spielplätze, Ruhezonen mit Sitzgelegenheiten sowie Obst- und Beerenpflanzungen.

Standort & Eckdaten

- Adresse: Fröhlichgasse 23–35, 8010 Graz
- Bauweise: Geschlossene Bebauung in quadratischer Form, 7–10 Geschosse, aufgeteilt in vier Baukörper
- Gesamtfläche: ca. 44.565 m²
- Wohneinheiten: 571 Mietwohnungen (ca. 35–97 m²)
- Zusätzliche Flächen: Gewerbe und Gastronomie
- Grünflächen: Innenhof ca. 3.000 m², Parkanlage im Osten ca. 2.500 m²
- Parkmöglichkeiten: Tiefgarage mit 1.500 Stellplätzen auf drei Ebenen
- Bezug: ab sofort

Nachhaltigkeit & Kosten

Die Abrechnung für Heizung (Fernwärme) sowie Warm- und Kaltwasser erfolgt verbrauchsabhängig und transparent.

Für Strom besteht die Möglichkeit, sich einen garantierten Fixpreis für jeweils ein Jahr bei der Fa. Energo zu sichern.

Verkehrsanbindung

- Öffentlich: Buslinie 66, Straßenbahnlinien 4 und 5, S-Bahn S3 sowie mehrere Regionalbuslinien

- Individualverkehr: Direkte Anbindung an die Radautobahn (Nord-Süd-Achse bis nach Slowenien)

- Autobahnanschluss: A2 / A9 über Graz-Liebenau

Einen detaillierten Überblick finden Sie auf unserer Projekthomepage, sowie dem Grundrissnavigator!

Wir weisen darauf hin, dass zwischen dem Vermittler und dem zu vermittelnden Dritten ein familiäres oder wirtschaftliches Naheverhältnis besteht.

Der Immobilienmakler erklärt, dass er – entgegen dem in der Immobilienwirtschaft üblichen Geschäftsgebrauch des Doppelmaklers – einseitig nur für den Vermieter tätig ist.

Infrastruktur / Entfernungen

Gesundheit
Arzt <275m
Apotheke <250m
Klinik <1.450m
Krankenhaus <2.175m

Kinder & Schulen
Schule <200m
Kindergarten <200m
Universität <500m
Höhere Schule <850m

Nahversorgung
Supermarkt <300m
Bäckerei <375m
Einkaufszentrum <1.275m

Sonstige
Geldautomat <275m
Bank <275m
Post <250m
Polizei <275m

Verkehr
Bus <150m

Straßenbahn <250m
Autobahnanschluss <3.325m
Bahnhof <425m
Flughafen <7.700m

Angaben Entfernung Luftlinie / Quelle: OpenStreetMap

Österreichs beste Makler/innen

Qualität – Sicherheit – Kompetenz

Mehr als 60 Immobilienkanzleien an über 80 Standorten und über 400 Mitarbeiter/Innen machen den Immobilienring Österreich zu Österreich größtem, freien Makler-Netzwerk. Die Mitglieder zählen zu den führenden Immobilien-Experten.

- Sicherheit einer seriösen Kanzlei und umfassender Service
- Transparente Geschäftsanbahnung und –abwicklung
- Über 5.000 Liegenschaften in verschiedenen Preisklassen

Immobilienring Österreich Makler sind Spezialisten bei Vermietung und Verkauf von Wohn- und Gewerbeimmobilien, Grundstücken sowie Investmentobjekten. Sie bieten Ihnen höchste Beratungsqualität, profundes Know-How und langjährige Erfahrung.