Dein perfektes Zuhause in der Traisengasse - Eigennutzung oder INVESTMENT

Terrasse Visualisierung

Objektnummer: 1609/457135

Eine Immobilie von RE/MAX First - REM Immobilienmakler Gmbh & Co KG

Zahlen, Daten, Fakten

Art:	Wohnung
Land:	Österreich
PLZ/Ort:	1200 Wien,Brigittenau
Baujahr:	2026
Zustand:	Erstbezug
Wohnfläche:	89,82 m²
Nutzfläche:	89,82 m²
Zimmer:	3
Bäder:	1
WC:	1
Terrassen:	1
Keller:	1,86 m²
Heizwärmebedarf:	A 20,40 kWh / m² * a
Gesamtenergieeffizienzfaktor:	A+ 0,72
Kaufpreis:	756.400,00 €

Ihr Ansprechpartner

Ing. Carsten Mähler

Carsten Mähler`s Wohnwelt,
Hietzinger Hauptstraße 22 / Ekazent / D / 9
1130 Wien

T +43 664 211 48 10
H +43 664 211 48 10

Gerne stehe ich Ihnen für weitere Informationen oder einen Besichtigungstermin zur Verfügung.

RE/MAX

RE/MAX

RE/MAX

RE/MAX

RE/MAX

RE/MAX

RE/MAX

RE/MAX

RE/MAX

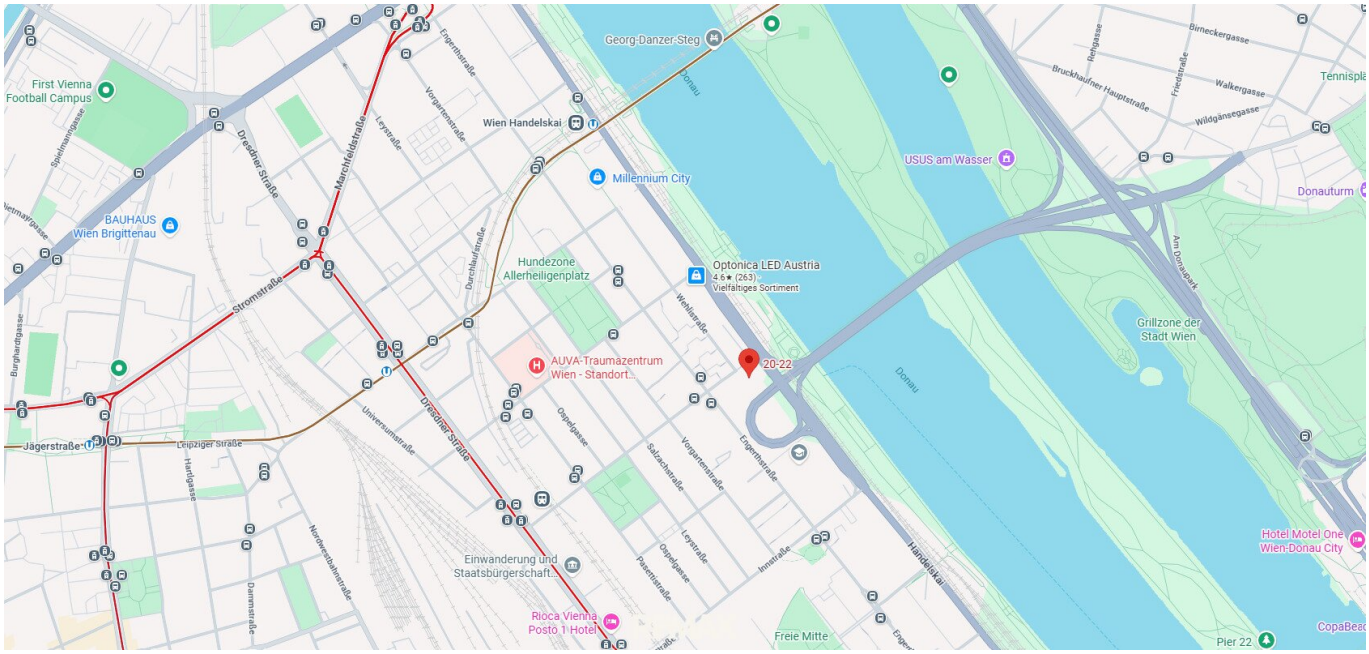
Georg-Danzer-Steg
First Vienna Football Campus
Wien Handelskai
Millennium City
USUS am Wasser
Donauturm
BAUHAUS Wien Brigittenau
Hundezone Allerheiligenplatz
Optonica LED Austria
4.6★ (263)
Vielfältiges Sortiment
Grillzone der Stadt Wien
AUVA-Traumazentrum Wien - Standort...
20-22
Jägerstraße
Leipziger Straße
Einwanderung und Staatsbürgerschaft...
Rioca Vienna Posto 1 Hotel
Freie Mitte
Hotel Motel One Wien-Donau City
Pier 22
Donau
Handelskai
Stromstraße
Dresdner Straße
Marchfeldstraße
Engerthstraße
Vorgartenstraße
Leystraße
Durchlaufstraße
Wehlistraße
Ospelgasse
Salzachstraße
Universumstraße
Hardgasse
Dammstraße
Nordwestbahnstraße
Pasettistraße
Innstraße
Am Donaupark
Birneckergasse
Walkergasse
Wildgänsegasse
Bruckhaufner Hauptstraße
Friedstraße
Rehgasse
Spielmannsgasse
Burghardtgasse
Dresdner Straße
Leipziger Straße
Hardgasse
Dammstraße
Nordwestbahnstraße
Ospelgasse
Leystraße
Pasettistraße
Innstraße
Salzachstraße
Vorgartenstraße
Engerthstraße
Wehlistraße
Durchlaufstraße
Leystraße
Vorgartenstraße
Engerthstraße
Spielmannsgasse
Dresdner Straße
Marchfeldstraße
Stromstraße
Burghardtgasse
Donau
Am Donaupark
Birneckergasse
Rehgasse
Friedstraße
Walkergasse
Wildgänsegasse
Bruckhaufner Hauptstraße
Tennisplä
CopaBeac

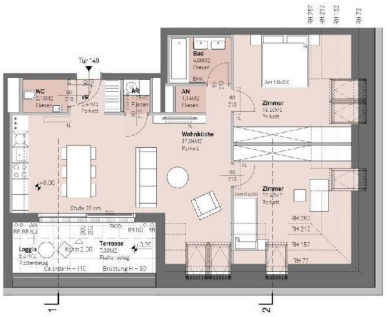
Bad
Zimmer
Wohnküche
Zimmer
Terrasse
Loggia
Stufe 30 cm
Gesamtbreite: 110
Brüstung H = 90
1
2

NORDEN

REMAX

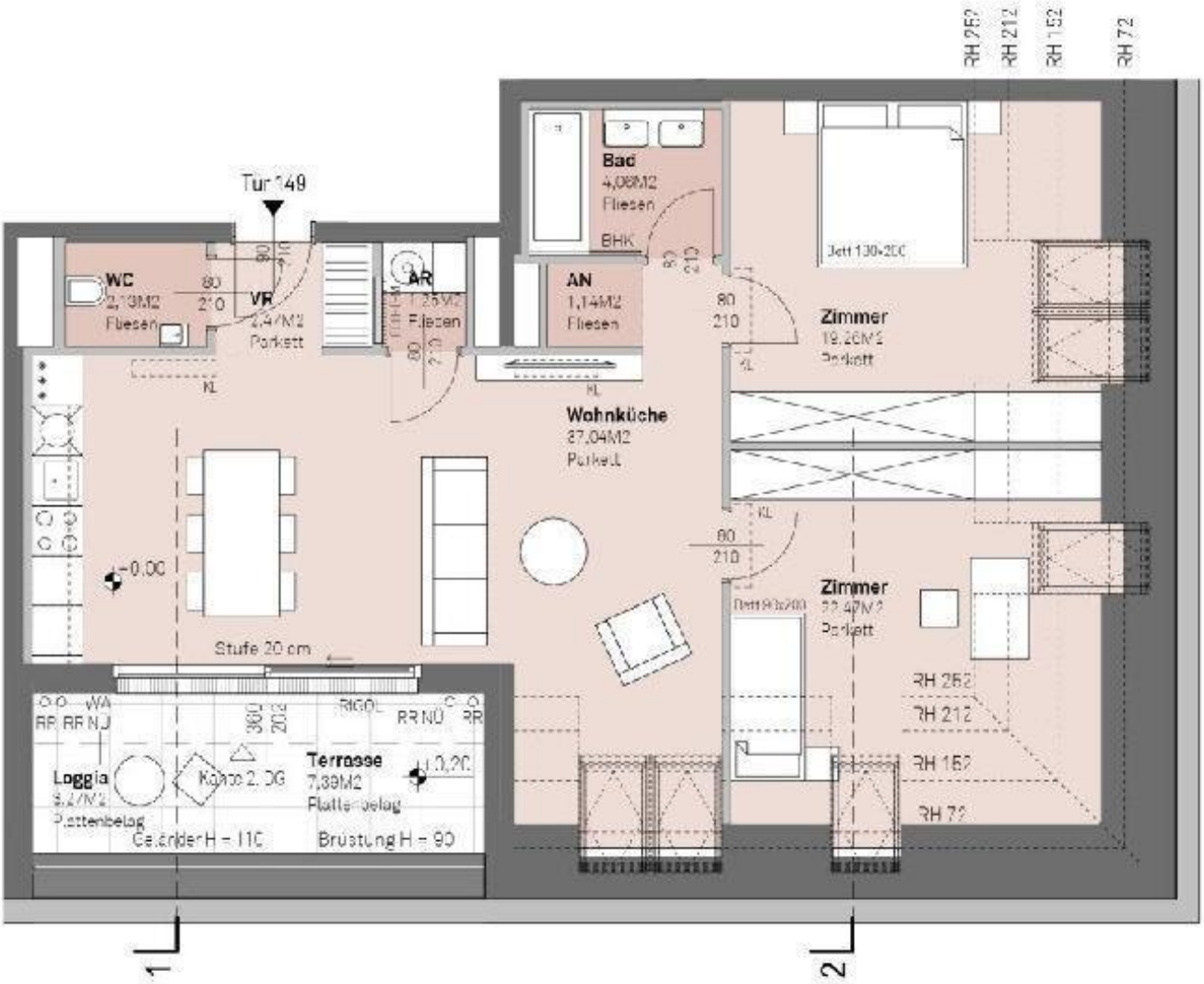

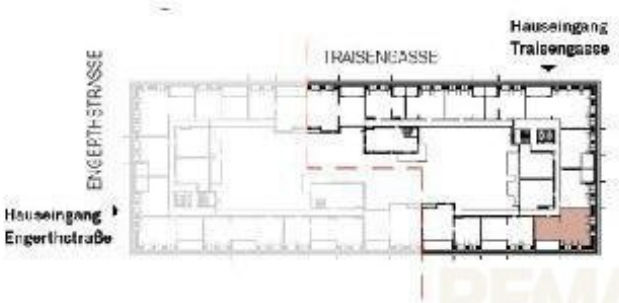

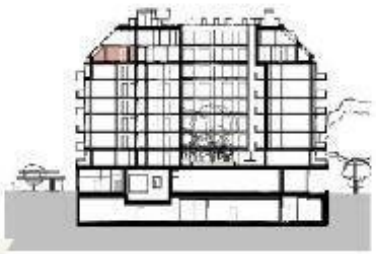

↗ NORDEN

REMAX

Objektbeschreibung

Großzügiges Wohnen im Dachgeschoß mit Terrasse und Loggia!

Diese **3-Zimmer-Dachgeschoßwohnung** überzeugt mit einer weitläufigen Wohnküche und zwei großzügigen Schlafzimmern. Terrasse und Loggia erweitern den Wohnbereich ins Freie und laden zum Entspannen ein – ein attraktives Zuhause für Paare und Familien.

Raumaufteilung & Highlights:

- **Großzügige Wohnküche** mit Zugang zu Terrasse und Loggia
- **Zwei geräumige Schlafzimmer**
- **Badezimmer mit Badewanne und Doppelwaschbecken**
- **Separates WC**
- **Abstellraum mit Waschmaschinenanschluss**
- **Zusätzliche Abstellnische**
- **Vorraum**
- **1. Dachgeschoß**
- **Ausrichtung nach Norden, Osten und Westen**
- Ca. **89,82 m² Wohnnutzfläche**
- Ca. **7,39 m² Terrasse**
- Ca. **3,27 m² Loggia**
- **Ein Kellerabteil** mit ca. **1,86 m²**

Öffentliche Vekehrsanbindung:

U-Bahn : U6 Handelskai

Bus: 5A, 11A, 11B, 37A

S-Bahn: Station Traisengasse

Lage & Infrastruktur:

Die Nähe zur **Donauinsel** bietet zahlreiche Möglichkeiten für Spaziergänge, Sport und Erholung im Freien. Die schnelle Anbindung an die Wiener Innenstadt verbindet urbanes Leben mit einem vielseitigen Freizeitangebot am Wasser.

Das Projekt:

Das moderne Neubauprojekt am Donauufer umfasst **269 Eigentumswohnungen** und verbindet elegante Architektur, einen begrünten Innenhof und eindrucksvolle Donaublicke. Die Nähe zur Donauinsel und die schnelle Anbindung an die Wiener Innenstadt bieten eine attraktive Kombination aus Erholung und urbanem Leben.

Das vielfältige Wohnungsangebot richtet sich an alle Generationen: **2-Zimmer-Wohnungen mit 37 bis 45 m²** bieten Singles und Paaren einen offenen Wohn-/Essbereich, ein separates Schlafzimmer sowie eine Terrasse oder einen eigenen Garten. **Maisonette-, Garten- und Hofwohnungen mit 3 bis 4 Zimmern** schaffen großzügigen Wohnraum – mit privaten Grünflächen bei den Gartenwohnungen und direktem Zugang zum begrünten Innenhof bei den Hofwohnungen. **Dachgeschoßwohnungen und Penthouses mit 2 bis 4 Zimmern und 43 bis 126 m²** überzeugen mit luxuriösem Wohnkomfort und besonderen Ausblicken.

Hinweis: Bilder nur zur Visualisierung (KI - generiert)

Wir weisen darauf hin, dass zwischen dem Vermittler und dem zu vermittelnden Dritten ein familiäres oder wirtschaftliches Naheverhältnis besteht.

Der Vermittler ist als Doppelmakler tätig.

Infrastruktur / Entfernungen

Gesundheit
Arzt <500m
Apotheke <500m
Klinik <1.000m
Krankenhaus <1.000m

Kinder & Schulen
Schule <500m
Kindergarten <500m
Universität <1.500m
Höhere Schule <2.000m

Nahversorgung
Supermarkt <500m
Bäckerei <500m
Einkaufszentrum <1.000m

Sonstige
Geldautomat <1.000m
Bank <1.000m
Post <1.000m
Polizei <500m

Verkehr
Bus <500m
U-Bahn <1.000m
Straßenbahn <1.000m
Bahnhof <1.000m
Autobahnanschluss <1.000m

Angaben Entfernung Luftlinie / Quelle: OpenStreetMap