Herbstaktion - pro Zimmer € 5.000,- sparen! Erstbezug mit Loggia – hochwertig & bezugsfertig

Objektnummer: 28320

Eine Immobilie von WH2 Immobilienverwertungs GmbH

Zahlen, Daten, Fakten

Adresse	Leystraße
Art:	Wohnung
Land:	Österreich
PLZ/Ort:	1200 Wien
Baujahr:	2023
Zustand:	Erstbezug
Alter:	Neubau
Wohnfläche:	97,13 m²
Zimmer:	4
Bäder:	2
WC:	1
Heizwärmebedarf:	B 28,90 kWh / m² * a
Gesamtenergieeffizienzfaktor:	A+ 0,69
Kaufpreis:	674.000,00 €

Ihr Ansprechpartner

Benedikt Wawra

ESTINA Immobilien GmbH
Praterstraße 66/2/19
1020 Wien

H +43 676 331 85 44

Gerne stehe ich Ihnen für weitere Informationen oder einen Besichtigungstermin zur Verfügung.

ESTONA
IMMOBILIEN

ESTONA
IMMOBILIEN

ESTINA
IMMOBILIEN

ESTONA
IMMOBILIEN

ESTONA

ESTONA

ESTINA
IMMOBILIEN

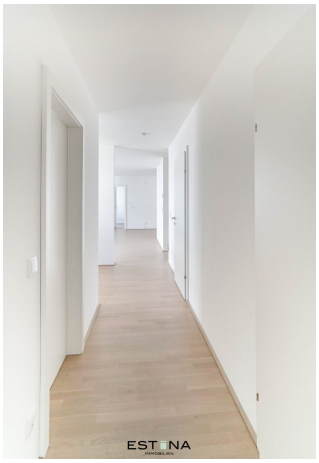

122

01
02
03
04
FEUERWEHRPLÄNE

ESTINA

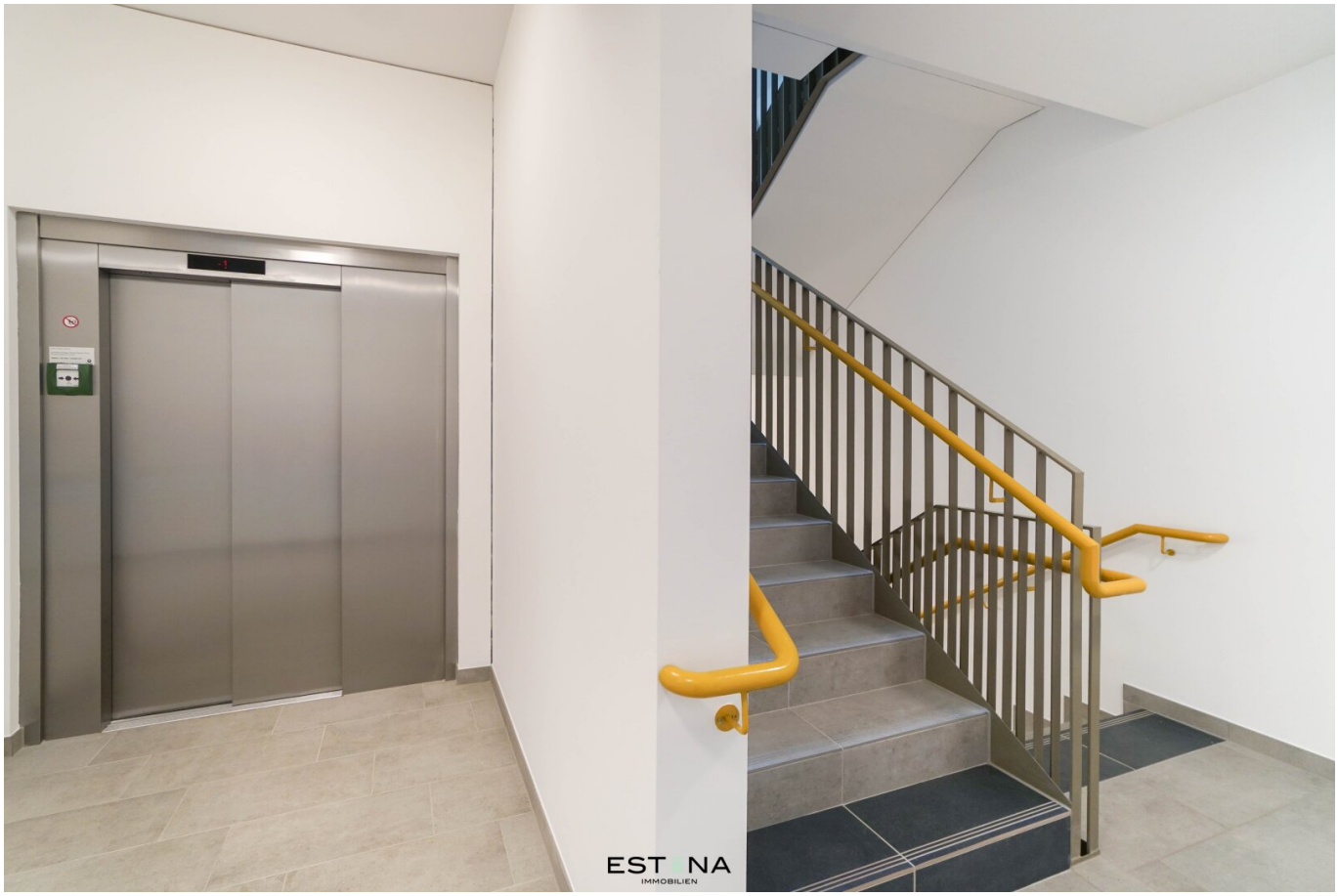
ESTONA
IMMOBILIEN

Leystraße 122,1200 Wien

01OG I TOP 4

Wohnfläche	97,06 m²
Loggien	6,28 m²

Leystraße

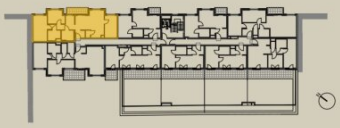

Stand: 30.08.2024

Wohnungs- und Raumgrößen sind Cirka-Angaben und können sich aufgrund der Detail- und Ausführungsplanung, Behördenauflagen, haustechnischer und konstruktiver Erfordernisse sowie Bautoleranzen ändern. Einrichtung erfolgt laut Bau- und Ausstattungsbeschreibung. Dargestellte Einrichtungsgegenstände dienen der Illustration und sind im Lieferumfang / Kaufpreis nicht inkludiert.

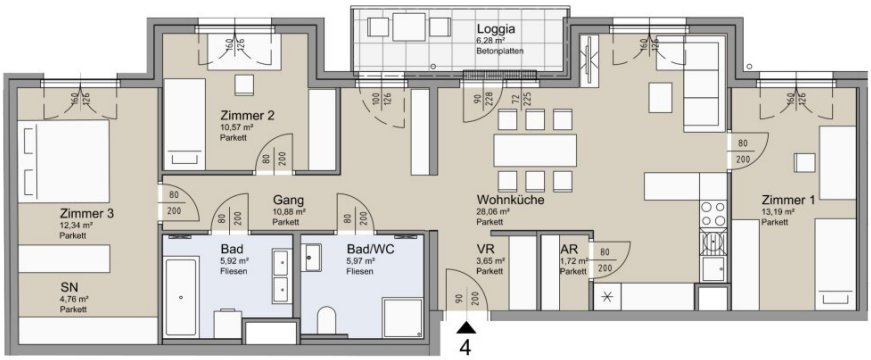

ESTINA IMMOBILIEN

0 1 2 3 4 5

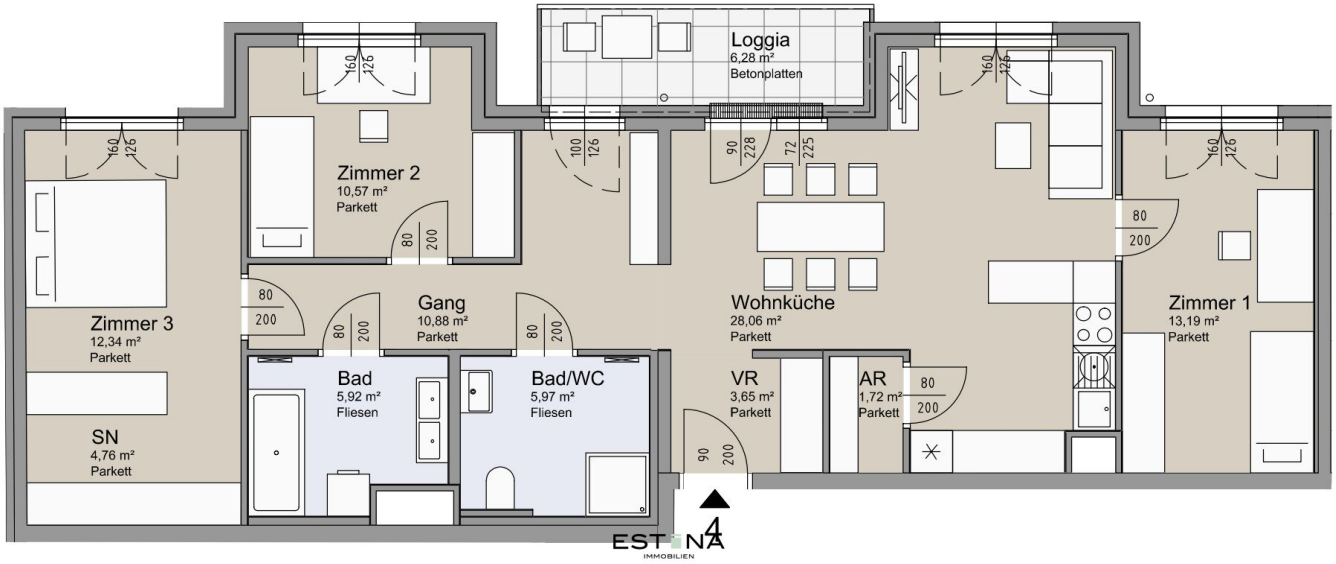
Loggia
6,28 m²
Betonplatten
Zimmer 2
10,57 m²
Parkett
Zimmer 3
12,34 m²
Parkett
SN
4,76 m²
Parkett
Gang
10,88 m²
Parkett
Bad
5,92 m²
Fliesen
Bad/WC
5,97 m²
Fliesen
Wohnküche
28,06 m²
Parkett
VR
3,65 m²
Parkett
AR
1,72 m²
Parkett
Zimmer 1
13,19 m²
Parkett
ESTINA
IMMOBILIEN

Objektbeschreibung

Zwischen **Donaukanal, Augarten und Donauinsel**, wo der **kreative Spirit der Leopoldstadt** sanft in die **grüne Gelassenheit** des 20. Bezirks übergeht, wartet ein **Zuhause** für **Menschen mit Stil, Bewusstsein** und **Sinn für das Wesentliche: SOLEY**.

Hier verschmelzen **durchdachte Architektur**, **moderne Gebäudetechnik** und **urbane Lebensqualität** zu einem Ort, der nicht nur Raum bietet – sondern Haltung zeigt. Ob **Spaziergänge am Donauufer**, **Bio-Shopping am Volkertmarkt** oder **Afterwork am Donaukanal** – **SOLEY** ist ein Lebensraum für **urbane Individualist** – im **angesagten Nordbahnviertel**, das sich neu erfindet, und doch mit der entspannten Leichtigkeit eines echten **Rückzugsorts.**

Ein Projekt **für alle, die das Leben lieben** – und es bewusst gestalten wollen.

Highlights auf einen Blick:

- 2- bis 4-Zimmer-Eigentumswohnungen mit **Balkon, Loggia, Terrasse oder Eigengarten**

- Helle Räume, **hochwertige Materialien** und **modernes Design**

- Gemeinschaftsräume, **Fitnessraum**, **Tiefgarage mit E-Ladevorbereitung**

- Spielräume für Kinder, eigener **Kinderspielplatz**, **Fahrradabstellräume**

- Photovoltaikanlage mit Speichermedium

- **Grundwasserwärmepumpe**

- **Bauteilaktivierung (Kühlung)**

Die angeführten Fotos sind Beispielbilder einer bereits fertiggestellten Wohnung oder KI Visualisierung im Projekt.

Raumaufteilung:

- Vorraum mit Platz für eine Garderobe

- offene Wohnküche mit Zugang zur Loggia

- 3 lichtdurchflutende Schlafzimmer

- Badezimmer mit Badewanne, Doppelwaschbecken und Waschmaschinenanschluss

- Badezimmer mit Dusche, Waschbecken und Toilette

- Abstellraum

- Loggia

Lage und Infrastruktur:

SOLEY liegt in einem Viertel, das gerade leise laut wird: dem **Nordbahnviertel** – einem der spannendsten Stadträume Wiens. Hier trifft urbane Dynamik auf grüne Rückzugsorte, Baugruppen auf Bioläden, kreative Studios auf charmante Cafés.

Nur wenige Fahrradminuten entfernt: der weitläufige **Augarten** – ideal für Morgenrunden, Picknicks oder einen Kaffee unter Kastanien. Der **Donaukanal** und die **Donauinsel** laden zum Radeln, Joggen oder Sundowner-Trinken ein. **Und gleich ums Eck: die Parkanlage Nordbahnhof „Freie Mitte“** – mit weiten Wiesen, alten Bäumen, Spiel- und Sportflächen eine grüne Oase inmitten der Stadt. Der naturnahe Charakter der **„Freien Mitte“** bietet einen stillen Gegenpol zum urbanen Leben – perfekt für Bewegung, Entschleunigung oder einfach ein Picknick im Gras.

Der **Volkertmarkt** versorgt dich mit regionalem Gemüse, Bio-Käse und handgemachter Pasta – alles, was das Herz urbaner Feinschmecker:innen begehrt.

Und auch in Sachen Mobilität bleibt kein Wunsch offen: Die **S-Bahn-Station Traisengasse** ist in rund 5 Minuten zu Fuß erreichbar, die **U6-Station Jägerstraße** ebenfalls nur wenige Gehminuten entfernt. Dazu verbinden die **Straßenbahnlinie 2** sowie die **Buslinien 5A und 11A** das Viertel bequem mit allen Himmelsrichtungen. Wer doch einmal das Auto nimmt, ist dank der nahen **Nordbrücke** rasch am Gürtel oder auf der **Donauuferautobahn.**

Kosten:

Kaufpreis: € 604.800,- exkl. 20% USt. für Anleger (€ 674.000,- für Endnutzer)

Provisionsfrei für den Käufer!

Kontakt:

Bei Fragen oder zur Vereinbarung eines Besichtigungstermins wenden Sie sich bitte an Herrn **Benedikt Wawra** unter **wawra@estina.at** oder mobil unter **0676 331 85 44.**