Erstbezug!! Moderne 2-Zimmer Wohnung im 1. DG (Top 29)

Objektnummer: 181829-1

Eine Immobilie von Ticon Immobilienservice

Zahlen, Daten, Fakten

Adresse	Gymnasiumstraße
Art:	Wohnung
Land:	Österreich
PLZ/Ort:	1180 Wien
Zustand:	Erstbezug
Alter:	Neubau
Wohnfläche:	80,55 m²
Zimmer:	2
Bäder:	1
WC:	1
Heizwärmebedarf:	27,70 kWh / m² * a
Gesamtenergieeffizienzfaktor:	0,71
Kaufpreis:	499.000,00 €
Betriebskosten:	192,50 €
Sonstige Kosten:	40,10 €

Provisionsangabe:

3% des Kaufpreises zzgl. 20% USt.

Ihr Ansprechpartner

Alexander Lafenthaler

Ticon Immobilienservice
Ausstellungsstr.50/C/2.OG – Regus/Office Center
1020 Wien

Top 29

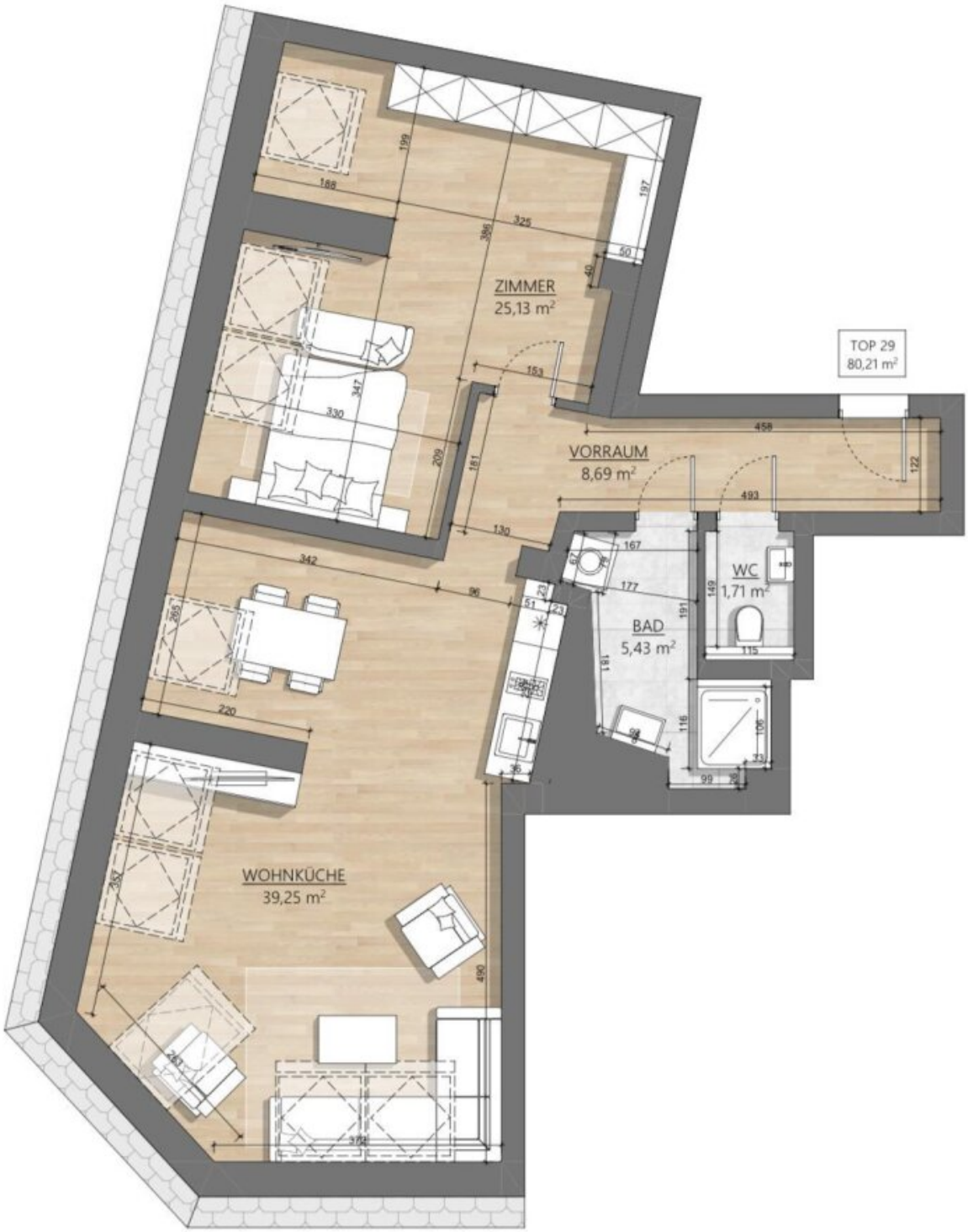
TOP 29
80,21 m²
ZIMMER
25,13 m²
VORRAUM
8,69 m²
WC
1,71 m²
BAD
5,43 m²
WOHNKÜCHE
39,25 m²

1.DACHGESCHOSS

Objektbeschreibung

1180 Wien, Gymnasiumstraße 28

Direkt am Cottage in zentraler Lage mit sehr guter Infrastruktur und gut öffentlicher Verkehrsanbindung.

Ein schönes Wiener Jahrhundertwendehaus wird renoviert und ein neues Dachgeschoss mit 2 Etagen wurde neu errichtet. Im 1.,2. und 3. Stock werden 11 Altbauwohnungen topsaniert.

Der überwiegende Teil der Wohnungen besteht aus modernen 2 bis 3 Zimmerwohnungen. Die Größe der Wohnungen in Verbindung mit erstklassiger Ausstattung sowie der sehr guten Lage macht das Projekt aber auch attraktiv für Anleger, die auf der Suche nach einer soliden Vorsorgewohnung sind.

1. Dachgeschoss/ Top 29:

- **Große, strahlend helle Wohnküche**
- **1 Schlafzimmer**
- **Badezimmer mit Dusche**
- **Separates WC**
- **Vorraum**

Im Dachgeschoss werden insgesamt 6 Wohnungen errichtet. Im 3. Stock werden aktuell 4 Altbauwohnungen saniert.

- 4 topsanierte Altbauwohnungen
- 6 Dachwohnung / Neuausbau
- 34 m² bis 120 m2 Wohnfläche

- 2 – 3 Zimmer Wohnungen
- Teilweise mit Freifläche
- Schlüsselfertige Übergabe (lt. Bau und Ausstattungsbeschreibung)

Weitere Informationen unter http://www.gym28.at

AUSSTATTUNG

- Moderne duale Hauszentralheizung
- Luft-Wasser-Wärmepumpe
- Alle Wohnungen mit Kühlfunktion (über L/W-Wärmepumpe)
- Fußbodenheizung (-kühlung)
- Großzügige Sanitärbereiche (Feinsteinzeug 60x30/60x60)
- Eichenparkettböden
- Großformatige Feinsteinzeugfliesen (Bad/WC)
- Gegensprechanlage
- Neuer Personenlift
- Fahrradabstellraum

Öffentliche Verkehrsmittel:

* Straßenbahn: 40, 41

* Autobus Linie: 37A, 40A

* U-Bahn: U6 - Nußdorfer Straße

* U-Bahn: U6 - Währinger Straße

Wir weisen darauf hin, dass zwischen dem Vermittler und dem Auftraggeber ein familiäres oder wirtschaftliches Naheverhältnis besteht.

Wir weisen darauf hin, dass zwischen dem Vermittler und dem zu vermittelnden Dritten ein familiäres oder wirtschaftliches Naheverhältnis besteht.

Der Vermittler ist als Doppelmakler tätig.

Infrastruktur / Entfernungen

Gesundheit
Arzt <250m
Apotheke <500m
Klinik <500m
Krankenhaus <750m

Kinder & Schulen
Schule <500m
Kindergarten <250m
Universität <500m
Höhere Schule <500m

Nahversorgung
Supermarkt <250m
Bäckerei <500m
Einkaufszentrum <1.750m

Sonstige
Geldautomat <500m
Bank <500m
Post <500m
Polizei <1.000m

Verkehr
Bus <250m
U-Bahn <500m
Straßenbahn <500m
Bahnhof <750m
Autobahnanschluss <1.750m

Angaben Entfernung Luftlinie / Quelle: OpenStreetMap