# Penthouse über den Dächern Wiens - Exklusives Wohnen im 51. Stock des DC2 Tower




**Objektnummer: 28303**

**Eine Immobilie von WH2 Immobilienverwertungs GmbH**

## Zahlen, Daten, Fakten

| | |
|---|---|
| Adresse | Donau-City-Straße |
| **Art:** | Wohnung - Penthouse |
| **Land:** | Österreich |
| **PLZ/Ort:** | 1220 Wien |
| **Baujahr:** | 2025 |
| **Zustand:** | Erstbezug |
| **Alter:** | Neubau |
| **Wohnfläche:** | 95,63 m² |
| **Zimmer:** | 3 |
| **Bäder:** | 1 |
| **WC:** | 2 |
| **Heizwärmebedarf:** | A 22,86 kWh / m² * a |
| **Gesamtenergieeffizienzfaktor:** | A 0,84 |
| **Gesamtmiete** | 5.000,00 € |
| **Kaltmiete (netto)** | 4.223,07 € |
| **Kaltmiete** | 4.545,45 € |
| **Betriebskosten:** | 322,38 € |
| **USt.:** | 454,55 € |

**Provisionsangabe:**

Gemäß Erstauftraggeberprinzip bezahlt der Abgeber die Provision.

## Ihr Ansprechpartner



**Danja Dieringer**

ESTINA Immobilien GmbH

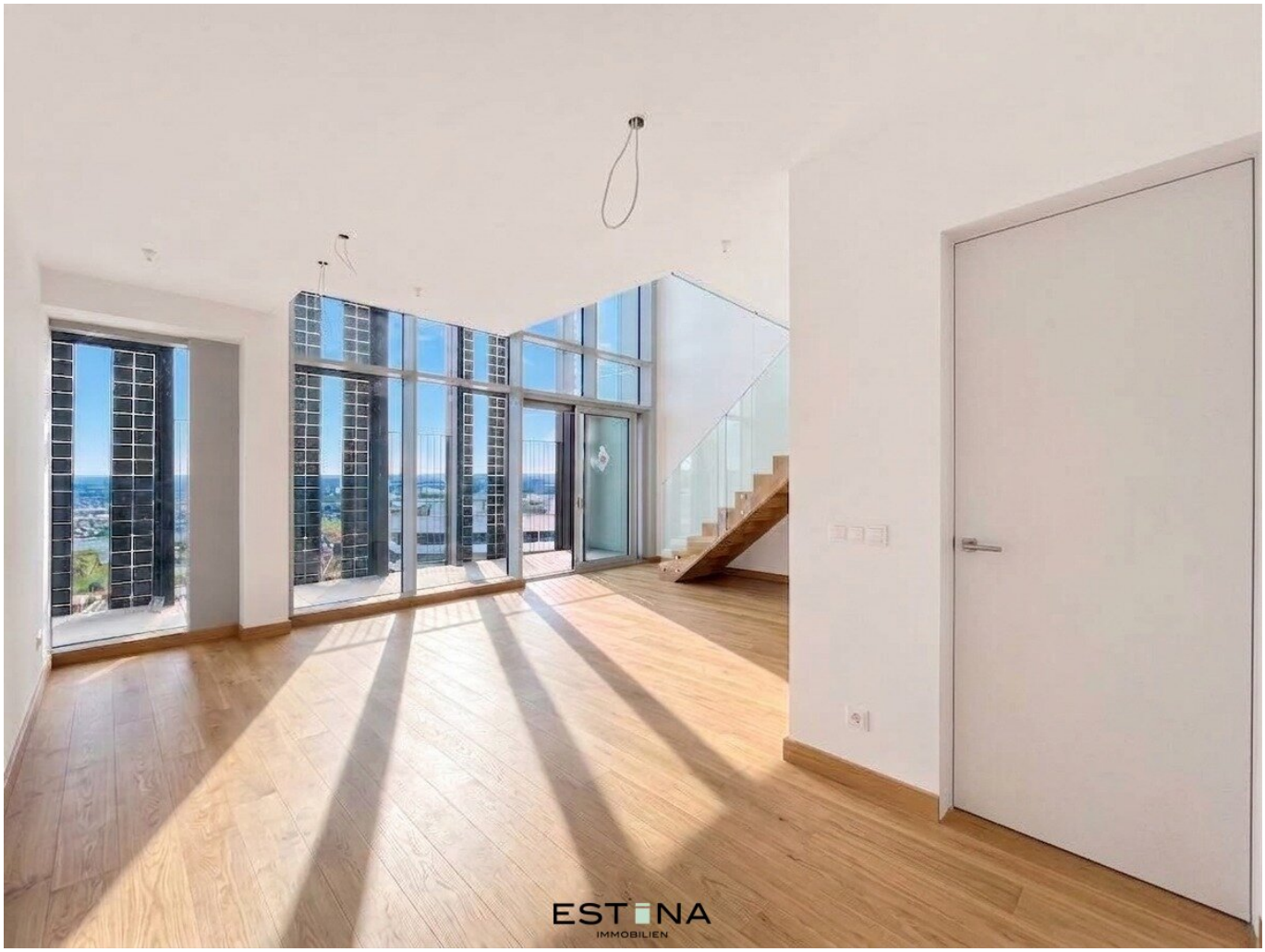







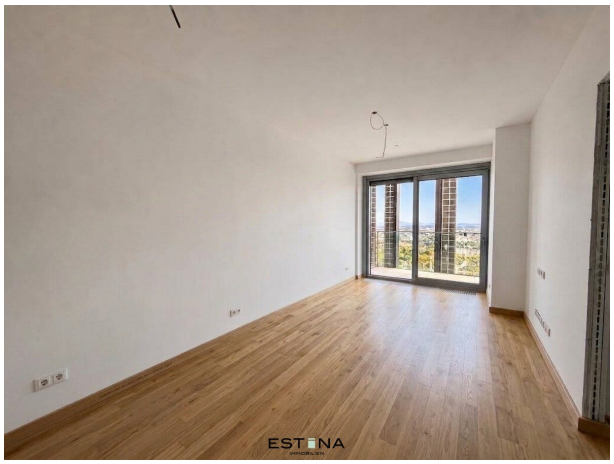




ESTONA
IMMOBILIEN


ESTONA


ESTONA


ESTONA
IMMOBILIEN


ESTONA


DC2
TOWER

ENTWICKELT VON:

S+B GRUPPE

EIGENTÜMER:

COMMERZ REAL Commerzbank Gruppe

hausInvest

PROJEKT:

DC2 2WORK. 2LIVE. 2BE

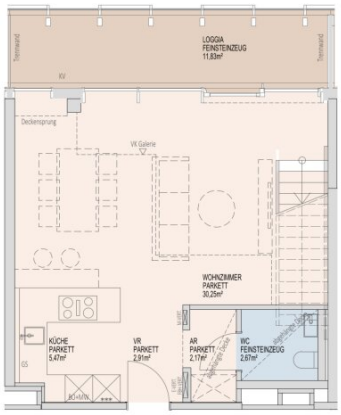


TOP 380
OG 51

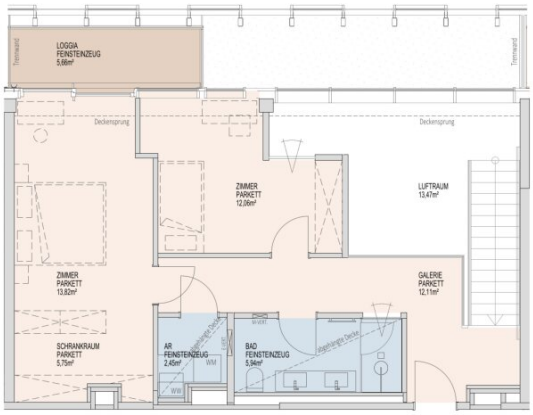


TOP 380
OG 52

DIESER PLAN IST ZUM ANFERTIGEN VON EINBAUMÖBELN NICHT GEEIGNET, DIE DARSTELLUNG IST LEDIGLICH ALS EINRICHTUNGSVORSCHLAG ZU VERSTEHEN. FÜR DIE ANFERTIGUNG VON EINBAUMÖBELN SIND NATURMASSE ZU NEHMEN! EINBAUMÖBEL NICHT AN AUSSENWÄNDE STELLEN, DA DIE GEFAHR VON SCHIMMELBILDUNG BESTEHT.
DIE KÜCHE IST TEIL DER WOHNUNG. DIESE IST IN DER REGEL MIT OBERSCHRÄNKEN AUSGESTATTET. BEI DEN AUFSTELLPLÄTZEN FÜR WASCHMASCHINEN SIND NUR ANSCHLUSSE VORHANDEN.
ALLE ÖFFNUNGSFLÜGEL IN DER FASSADE MIT 85° ÖFFNUNGSBEGRENZT.

SYMBOLE:

ELEKTRO-/MEDIEN-/FUSSBODENHEIZUNGSVERTEILER
ELEKTROHEIZKÖRPER

ABKÜRZUNGEN:

| | | | | | |
|---|---|---|---|---|---|
| GS | GESCHIRRSPÜLER | MW | MIKROWELLE | BO | BACKOFEN |
| WM | WASCHMASCHINE | WW | WARMWASSERSPEICHER | KV | WASSERANSCHLUSS (KEMPERVENTIL) |

0 1 2 3 4 5M
M 1 : 100

ACHTUNG: BAUTEILAKTIVIERUNG ROHDECKE! BOHRUNGEN SIND NUR IN EINER TIEFE VON MAXIMAL 3CM ZULÄSSIG. ÄNDERUNGEN VORBEHALTEN!

ESTINA IMMOBILIEN

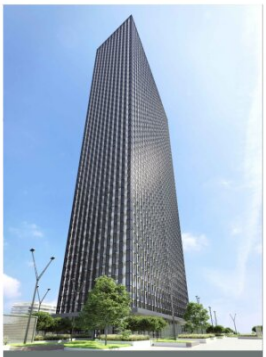

DC TOWER 2

Donau-City-Straße 5 - 1220 Wien

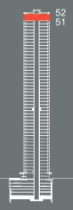


| | |
|---|---|
| OG 51-52 | TOP 380 (5105) |
| Wohnfläche | 95,60 m² |
| Loggia | 17,49 m² |




Stand Juni 2026

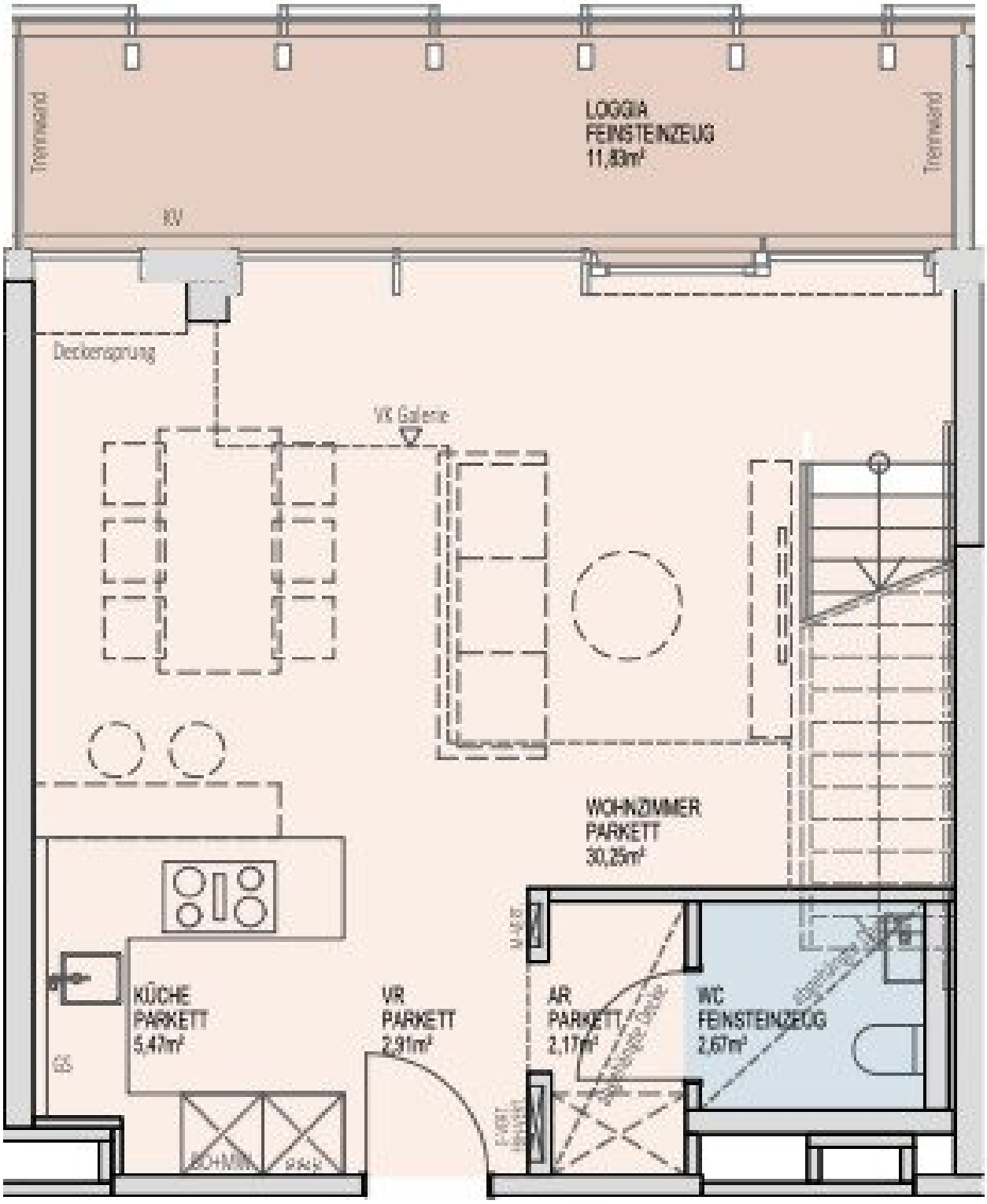


ESTINA
TOP 380
IMMOBILIEN

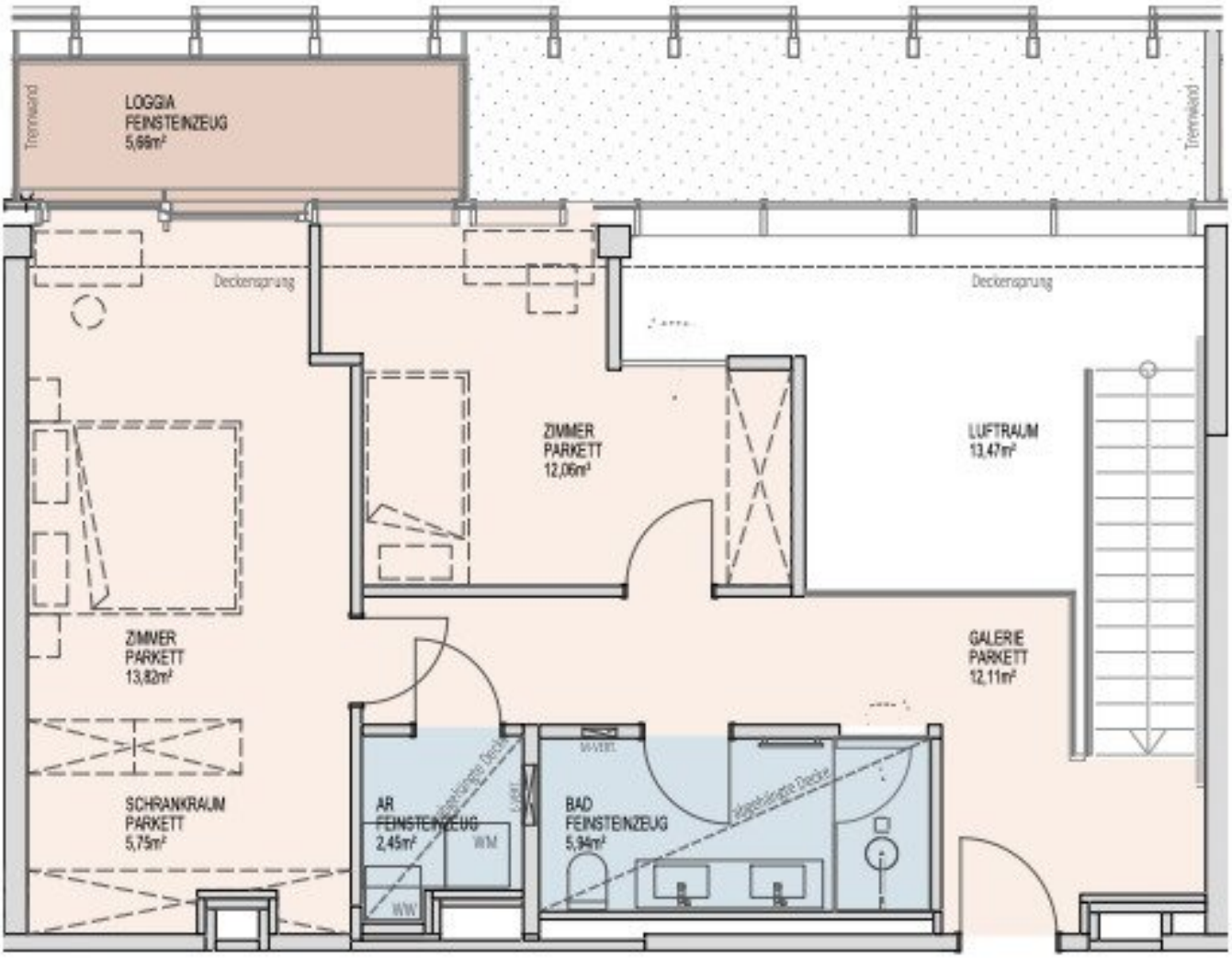


ESTINA
IMMOBILIEN

TOP 380
OG 52

# Objektbeschreibung

**Über den Wolken: Ihr neues Zuhause im DC 2**

Wohnen in Wiens neuem Landmark – Ein Statement für Ästhetik, Freiheit und Fernblick.

Vergessen Sie den Alltag und ziehen Sie in eine neue Dimension des Wohnens. Im DC 2, entworfen vom **französischen Star-Architekten Dominique Perrault**, erwartet Sie ab Herbst 2026 urbaner Lifestyle auf höchstem Niveau. Ab einer **Gebäudehöhe von 102 Metern** – dort, **wo die Stadt leise wird und der Blick weit** – entstehen **314 exklusive Mietwohnungen**, die **modernes Design mit maximaler Lebensqualität** verbinden. - **Ihr Logenplatz hoch über der Donau**

360° Videorundgang

Zwischen den Stockwerken 32 und 52 definieren wir **„Zuhause“** neu. Ob für Singles, Paare oder anspruchsvolle Kosmopoliten – der DC 2 bietet den idealen Rückzugsort.

**Panoramablick inklusive**: Jede einzelne Wohnung verfügt über eine **umlaufende Loggia**. Erweitern Sie Ihren Wohnraum nach draußen und genießen Sie spektakuläre Sonnenuntergänge über der **Donau und der Wiener Skyline**.

Architektur, die atmet: Die ikonische **Fassade mit integrierten Photovoltaik-Elementen** verleiht Ihrem Zuhause einen unverwechselbaren, modernen Charakter.

**Warum der DC 2 Ihr neues Zuhause ist: **

**Leben mit Doorman:** Für maximale Sicherheit und das gute Gefühl, immer willkommen zu sein.

**Photovoltaik-Fassade: In die Fassade des Hochhauses sind Photovoltaik-Elemente integriert.**

**Exklusivität: 175 Meter Höhe machen den DC 2 zum höchsten Wohnturm des Landes.**

Das Leben im DC 2 findet nicht nur in den eigenen vier Wänden statt:

**Fitness:** Modernste Trainingsmöglichkeiten direkt im Haus ersparen den Weg ins Studio.

**Probeboxen/ Musikboxen:** Schalldichte Räume für Musiker und Kreative sowie für ungestörte Telefonate oder fokussiertes Arbeiten.

**Cook and Chill:** Eine großzügige Gemeinschaftsküche mit Lounge-Bereich

**Privates Kino im Haus:** Ideal für gemütliche Filmabende oder eigene Vorführungen

**Co-Working Spaces:** Buchen Sie sich bequem bei einem Co-Working Anbieter in den Bürostockwerken ein

**Spielraum:** Auch die Kleinen kommen voll auf Ihre Kosten.

**Lage**

Wohnen im DC 2 bedeutet, alle Annehmlichkeiten der Donau City direkt vor der Haustür zu haben. Freizeit direkt am Wasser: Die **Neue Donau** und der **Donaupark** liegen Ihnen für **Sport und Erholung** buchstäblich zu Füßen.

Für eine optimale Work-Life-Balance sorgt die **lückenlose Nahversorgung in der Donau City** mit vielfältiger Gastronomie in unmittelbarer Nachbarschaft. Mit dem **DC Market** entsteht im vorgelagerten DC Waterline ein attraktiver Marktplatz mit Gastronomie und einem breitgefächertem Angebot von morgens bis abends. Der offene Marktbereich mit **Gastronomie- und Terrassenflächen direkt am Wasser** sorgt für stimmungsvolles Ambiente.

Auch eine **Kindergarten- und Schulanlage** sind Teil des neuen Quartiers.

**Infrastruktur**

Nur **ein Katzensprung zum Flughafen Schwechat**,

mit dem U-Bahn Anschluss **U1 Donauinsel **in nur 10 Minuten in die Wiener City und

nur **wenige Minuten zur nächsten großen Shopping Mall**, dem Donauzentrum

ein **bilingualer Kindergarten, Volksschule und Gymnasium** befinden sich in der Nachbarschaft

und fürs tägliche Leben gibt es **alle wichtigen Nahversorger, attraktive Gastronomie sowie zahlreiche Ärzte in allernächster Umgebung**

**Raumaufteilung 1. Ebene:**

- Vorraum

- große Wohnküche mit Zugang zur Loggia

- Abstellraum

- separate Toilette mit Handwaschbecken

- Loggia

**Raumaufteilung 2. Ebene:**

- Galerie

- 2 Schlafzimmer (1x mit Schrankraum)

- Abstellraum mit Waschmaschinenanschluss

- Badezimmer mit Dusche, Doppelwaschbecken und Toilette

- Loggia

**Kosten:**

Miete: € 5.000,00 inkl. BK und 10% USt.

Kaution: € 15.000,00

Ein Stellplatz um € 260,00 kann zusätzlich angemietet werden.

**Kontakt:**

Bei Fragen oder zur Vereinbarung eines Besichtigungstermins wenden Sie sich bitte an Frau **Danja Dieringer** unter **dieringer@estina.at** oder mobil unter **0676 344 95 19.**

Der Immobilienmakler erklärt, dass er – entgegen dem in der Immobilienwirtschaft üblichen Geschäftsgebrauch des Doppelmaklers – einseitig nur für den Vermieter tätig ist.