Betongold - Attraktive 4,5% Rendite! Unbefristet vermietetes Geschäftslokal - beim Kardinal-Nagl-Platz

Objektnummer: 22775

Eine Immobilie von IMMOfair

Zahlen, Daten, Fakten

Adresse	Hainburger Straße 47
Art:	Einzelhandel
Land:	Österreich
PLZ/Ort:	1030 Wien
Baujahr:	1910
Zustand:	Neuwertig
Alter:	Altbau
Nutzfläche:	59,18 m²
Bäder:	1
WC:	1
Heizwärmebedarf:	D 100,30 kWh / m² * a
Gesamtenergieeffizienzfaktor:	D 1,86
Kaufpreis:	226.000,00 €
Betriebskosten:	121,32 €
USt.:	12,13 €

Provisionsangabe:

3% des Kaufpreises zzgl. 20% USt.

Ihr Ansprechpartner

Lucas Carlsen

3SI Makler GmbH
Tegetthoffstraße 7
1010 Wien

Fusspflege & Naildesign
47
Kosmetiksalon
Beata
Fusspflege
Hausbesuche
in ganz Wien
718 25 63
3SI MAKLER

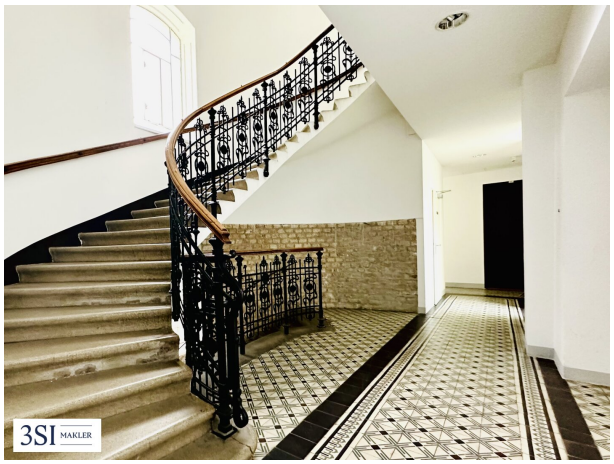
3SI MAKLER

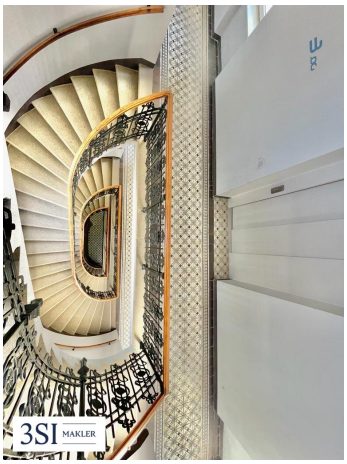
3SI MAKLER

3SI
MAKLER

HAINBURGERSTRASSE 47
WOHNHAUS, 1030 WIEN

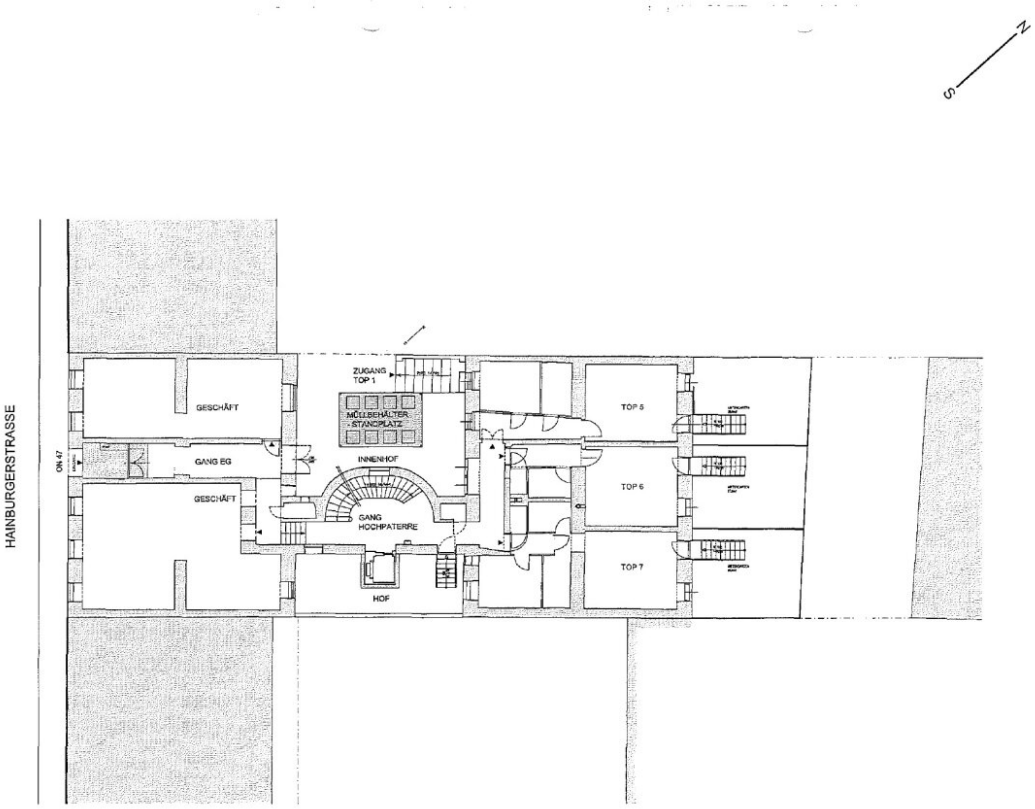

EG ÜBERSICHT

29.JÄNNER 2008

3SI MAKLER

Objektbeschreibung

Hainburger Straße

Dieses prachtvolle Zinshaus aus der Jahrhundertwende liegt in einer beliebten Wohnlagen des 3. Wiener Bezirks und fasziniert durch seinen authentischen Altbaucharme sowie eine Vielzahl an stilprägenden architektonischen Details. Die Liegenschaft umfasst fünf klassische Regelgeschosse und zwei ausgebaute Dachgeschosse. Im Zuge der Dachgeschossentwicklung wurden nicht nur neue Wohneinheiten geschaffen, sondern auch die Allgemeinflächen modernisiert und ein Personenlift eingebaut. Der besondere Charakter des Hauses zeigt sich sowohl in der elegant gegliederten Stuckfassade als auch im Inneren: fein gearbeitete Messinggeländer, historische Treppenhäuser und stilvolle Kronleuchter verleihen dem Gebäude eine außergewöhnliche Ausstrahlung.

Die Lage

Wer urbanes Leben mit Komfort, praktischer Infrastruktur und hoher Lebensqualität verbinden möchte, ist hier genau richtig. In der direkten Umgebung finden sich alle Einrichtungen des täglichen Bedarfs: Supermärkte, Apotheken, Schulen, Ärzte, Cafés und eine Postfiliale sind bequem zu Fuß erreichbar.

Die U3-Station Kardinal-Nagl-Platz ist nur wenige Schritte entfernt und bringt Sie in weniger als 10 Minuten direkt ins Stadtzentrum (Stephansplatz). Weitere Anbindungen bieten die Buslinie 4A, die Nightline N29 sowie der Internationale Busbahnhof Erdberg, der in nur zwei Stationen erreichbar ist. Über die Autobahn A4 gelangen Sie rasch zum Flughafen Wien-Schwechat – ideal für Vielreisende.

Neben urbanem Komfort überzeugt die Umgebung auch durch ihre Nähe zur Natur: Der Donaukanal und der weitläufige Grüne Prater sind nur wenige Gehminuten entfernt und bieten Erholungsraum direkt in der Stadt.

Sie denken über den Verkauf Ihrer Immobilie nach?

Wir erzielen für Sie den bestmöglichen Preis – professionell, diskret und effizient.

Auf Wunsch kümmern wir uns auch um Finanzierung, Versicherung und alle weiteren Schritte.

Jetzt unverbindlich anfragen!

Hinweis: Zur besseren Visualisierung wurden einzelne Abbildungen dieses Inserats mithilfe künstlicher Intelligenz (KI) virtuell eingerichtet (Virtual Staging) oder digital bearbeitet. Die dargestellten Möbel, Einrichtungsgegenstände und Gestaltungselemente sind nicht Bestandteil des tatsächlichen Angebots und dienen ausschließlich der Veranschaulichung möglicher Nutzungskonzepte.

Top 2-3

Ein unbefristet vermietetes Geschäftslokal **mit 4,5% Rendite** bietet eine attraktive Kombination aus sofortigen Mieteinnahmen, langfristiger Planungssicherheit und steuerlichen Vorteilen.

- unbefristet vermietet
- attraktiver Einkaufspreis für zukünftige Wertsteigerungen
- regelmäßige Einnahmen sofort nach Kauf
- aktueller Netto-Hauptmietzins: EUR 848,17 / Monat
- derzeitige Rendite vor Nebenkosten von 4,5%
- Werthaltigkeit der Immobilie
- Indexierte Mietanpassung
- steuerliche Vorteile
- bei Freiwerden des Geschäftslokals marktkonforme Miete / Erhöhung der Rendite
- Perspektive auf Eigennutzung oder gewinnbringenden Weiterverkauf

Diese Immobilie eignet sich hervorragend als mittel- bis langfristiges Investment mit solidem Entwicklungspotenzial.

Bitte beachten Sie: Aufgrund des bestehenden Mietverhältnisses ist eine Besichtigung derzeit nur in Absprache mit den Mietern möglich. Gerne stellen wir Ihnen auf Anfrage weiterführende Unterlagen zur Verfügung.

Die Lage

Die Gegend um den Kardinal-Nagl-Platz herum, wurde letztes Jahr durch die umfangreichen Sanierungsarbeiten des Parkes massiv aufgewertet.

In unmittelbarer Umgebung befinden sich alle Geschäfte des täglichen Bedarfes, sowie Schulen, Ärzte, Apotheken und eine Postfiliale. Auch das kulinarische Angebot lässt keine Wünsche offen: Ob traditionelle Österreichische Küche, oder ein vielfältiges Angebot an internationalen Lokalen, für jeden ist etwas dabei.

Die Ubahn-Station Kardinal-Nagl-Platz befindet sich direkt vor dem Haus. Mit der U3 gelangen Sie in weniger als 10 Minuten zum Stephansplatz. Darüber hinaus fahren die Buslinie 4A, sowie die Nightline N29 in weniger als 5 Minuten Reichweite.

Der internationale Busbahnhof "Erdberg" ist nur 2 Stationen entfernt, und dank der Autobahnauffahrt auf die A4 gelangt man in etwa 15 Minuten zum Flughaften "Schwechat".

Auch Naturliebhaber kommen nicht zu kurz: Sowohl der Donaukanal als auch der grüne Prater sind fußläufig zu erreichen.

Das Haus

Dieses prachtvolle Zinshaus aus der Jahrhundertwende begeistert sowohl von außen, als auch von innen mit zahlreichen architektonischen Elementen, wie beispielsweise einer gegliederten Stuckfassade, Detailverliebten Messinggeländern und prachtvollen Kronleuchtern im Stiegenhaus.

Die Liegenschaft besteht aus 5 Regelgeschossen und 2 ausgebauten Dachgeschossen.

Im Rahmen des Dachgeschossausbaues wurde ein Personenlift eingebaut und die Allgemeinflächen saniert. Der historische Charakter des Hauses wurde dennoch gut erhalten.

Ein Highlight des Hauses sind die komplett trockenen Kellerabteile, welche für das Baujahr eine Seltenheit darstellen.

Zudem gibt es eine überdachte Fahrradabstellmöglichkeit im Innenhof und einen Waschraum, der allen Eigentümern zur Verfügung steht.

Nebenkosten

Der guten Ordnung halber halten wir fest, dass, sofern im Angebot nicht anders vermerkt, bei erfolgreichem Abschlussfall eine Provision anfällt, die den in der Immobilienmaklerverordnung BGBI. 262 und 297/1996 festgelegten Sätzen entspricht - das sind 3% des Kaufpreises zzgl. 20% MwSt. bzw. 2 Bruttomonatsmieten zzgl. 20% MwSt. Diese Provisionspflicht besteht auch dann, wenn Sie die Ihnen überlassenen Informationen an Dritte weitergeben. Es besteht ein wirtschaftliches Naheverhältnis zum Verkäufer.

Die Vertragserrichtung und Treuhandabwicklung ist gebunden an die Kanzlei Dr. Rumpf, A-1010 Wien. Die Kosten betragen 1,5 % des Kaufpreises zzgl. 20 % USt. sowie Barauslagen und Beglaubigung. Bei Fremdfinanzierung erhöht sich das Honorar auf 1,8 % vom Kaufpreis zzgl. 20 % USt., Barauslagen und Beglaubigung.

Wir weisen darauf hin, dass zwischen dem Vermittler und dem zu vermittelnden Dritten ein familiäres oder wirtschaftliches Naheverhältnis besteht.

Der Vermittler ist als Doppelmakler tätig.

Infrastruktur / Entfernungen

Gesundheit
Arzt <200m
Apotheke <200m
Klinik <75m
Krankenhaus <275m

Kinder & Schulen
Schule <175m
Kindergarten <150m
Universität <950m
Höhere Schule <425m

Nahversorgung
Supermarkt <75m
Bäckerei <75m

Einkaufszentrum <375m

Sonstige
Geldautomat <100m
Bank <100m
Post <100m
Polizei <350m

Verkehr
Bus <75m
U-Bahn <25m
Straßenbahn <600m
Bahnhof <50m
Autobahnanschluss <975m

Angaben Entfernung Luftlinie / Quelle: OpenStreetMap