TOP-Bauparzelle in wunderschöner Lage in Kramsach

Objektnummer: 2841

Eine Immobilie von Harald Knoll Immobilien

Zahlen, Daten, Fakten

Art:	Grundstück
Land:	Österreich
PLZ/Ort:	6233 Kramsach
Kaufpreis:	249.000,00 €
Provisionsangabe:	

3% des Kaufpreises zzgl. 20% USt.

Ihr Ansprechpartner

Harald Knoll

Harald Knoll Immobilien
St. Margarethen 199b
6220 Buch in Tirol

T +43 512 35 90 03
H +43 664 83 85 207

Gerne stehe ich Ihnen für weitere Informationen oder einen Besichtigungstermin zur Verfügung.

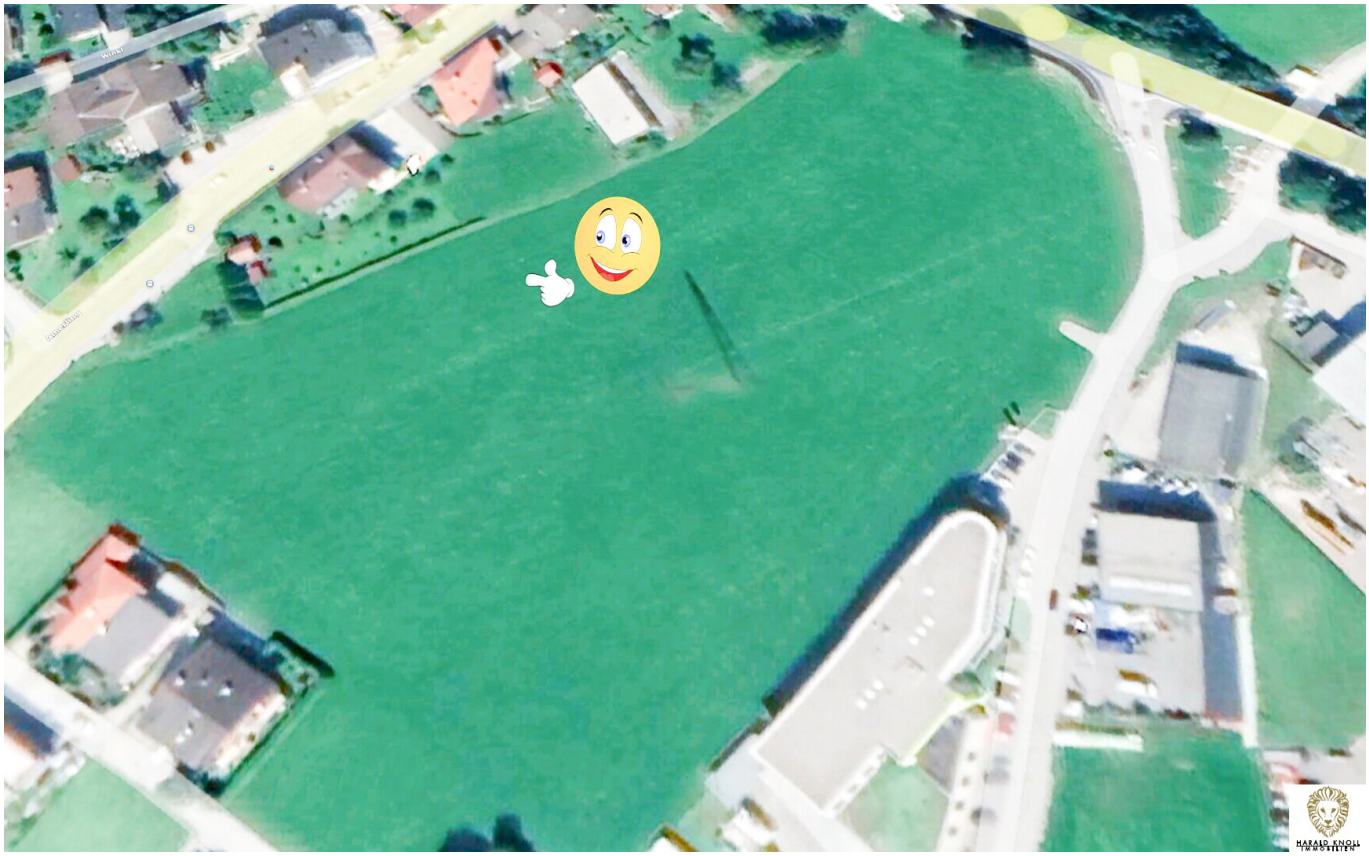
HARALD KNOLL
INVESTITEN

1705/5
1705/6
2126
1690/17
1690/24
1690/27
1690/28
1690/25
1690/26
1690/16
1690/29
1690/1
1690/22
1690/30
1690/21
1690/19
1690/20
1690/18
HARALD KNOLL
IMMOBILIEN

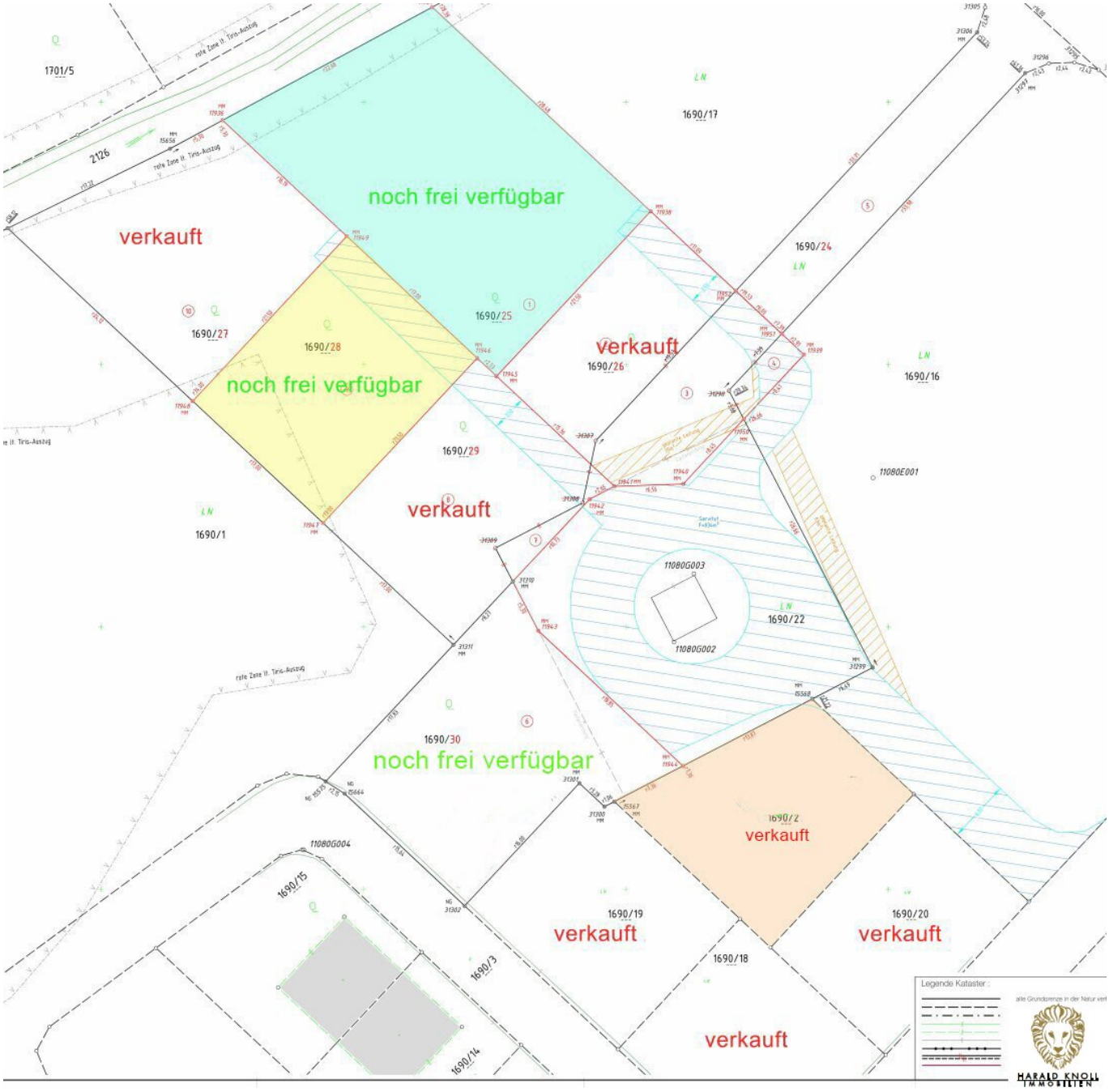

noch frei verfügbar
verkauft
noch frei verfügbar
verkauft
verkauft
noch frei verfügbar
verkauft
verkauft
verkauft
verkauft
1701/5
2126
1690/17
1690/24
1690/25
1690/26
1690/27
1690/28
1690/29
1690/16
1690/1
1690/22
1690/30
1690/2
1690/15
1690/19
1690/20
1690/18
1690/3
1690/14
11080E001
11080G003
11080G002
11080G004
rote Zone lt. Tiris-Auszug
Legende Kataster :
alte Grundgrenze in der Natur verf
HARALD KNOLL
IMMOBILIEN

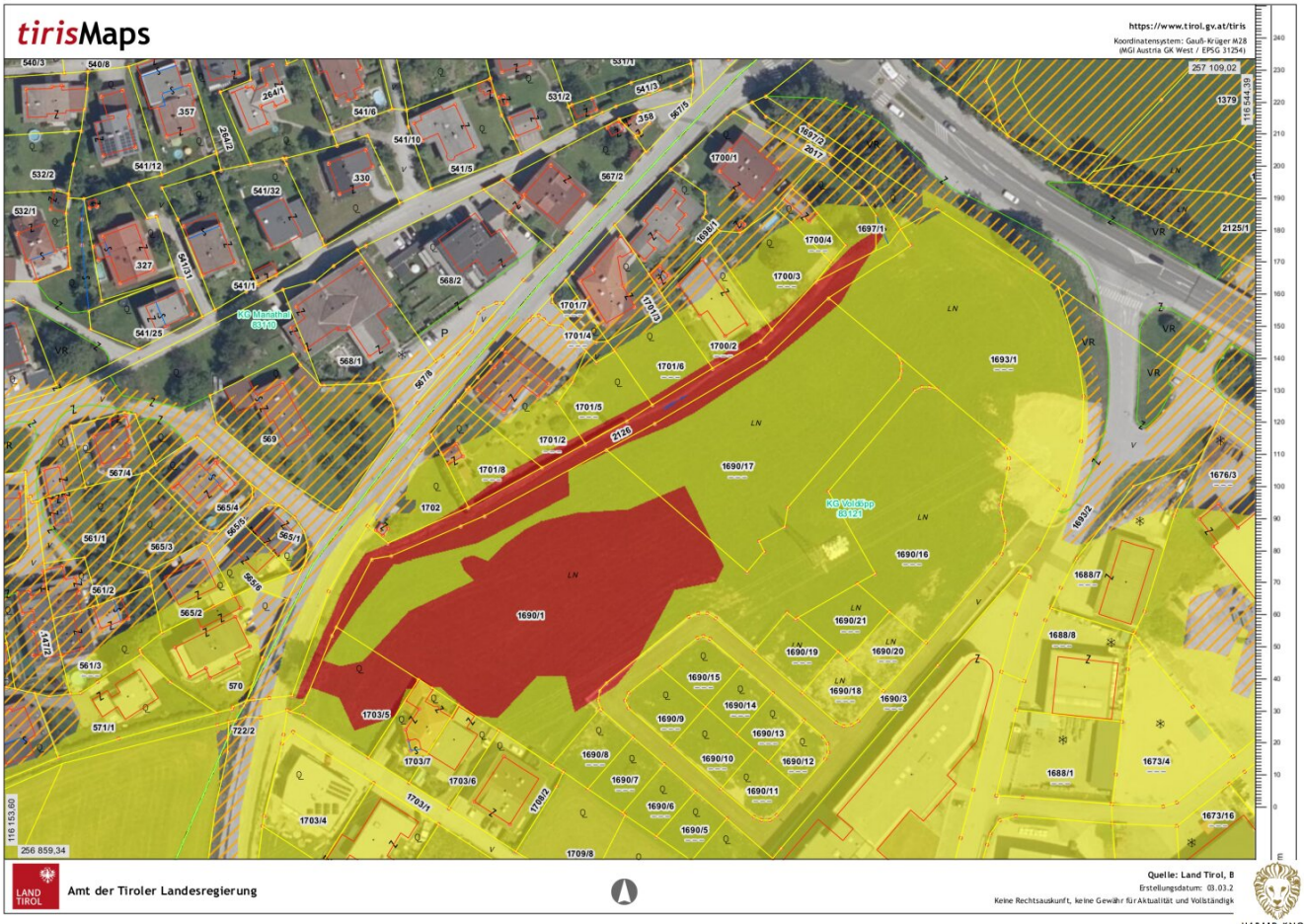

Amt der Tiroler Landesregierung

Quelle: Land Tirol, B
Erstellungsdatum: 03.03.2
Keine Rechtsauskunft, keine Gewähr für Aktualität und Vollständigk

HARALD KNOLL IMMOBILIEN

Hier sind die durchschnittlichen täglichen Sonnenstunden dargestellt. Untenstehendes Chart zeigt in Orange das Diagramm des Sonnengangs am Abfragetag zur Abfragezeit (oranger Punkt) für die eingegebene Adresse in 2 Metern Höhe. Der grüne Bogen beschreibt den Sonnenverlauf zur Sommersonnenwende um den 20. Juni, der blaue Bogen den Sonnengang zur Wintersonnenwende um den 20. Dezember. Die hellgrau eingefärbten Flächen zeigen die Verschattung durch das lokale Gelände, die dunkelgrauen Flächen die Verschattung durch Vegetation und Bebauung.

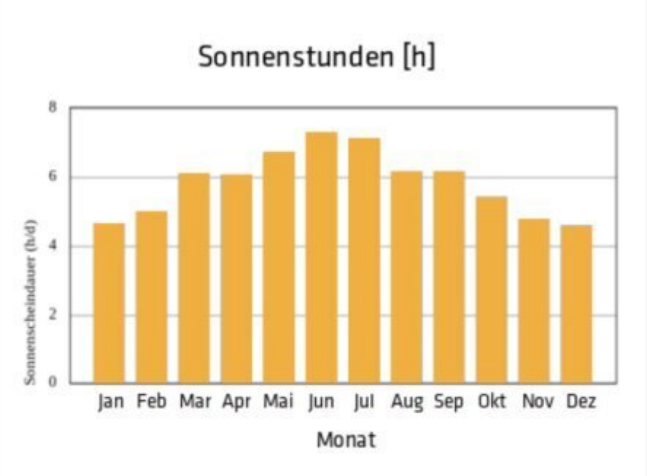

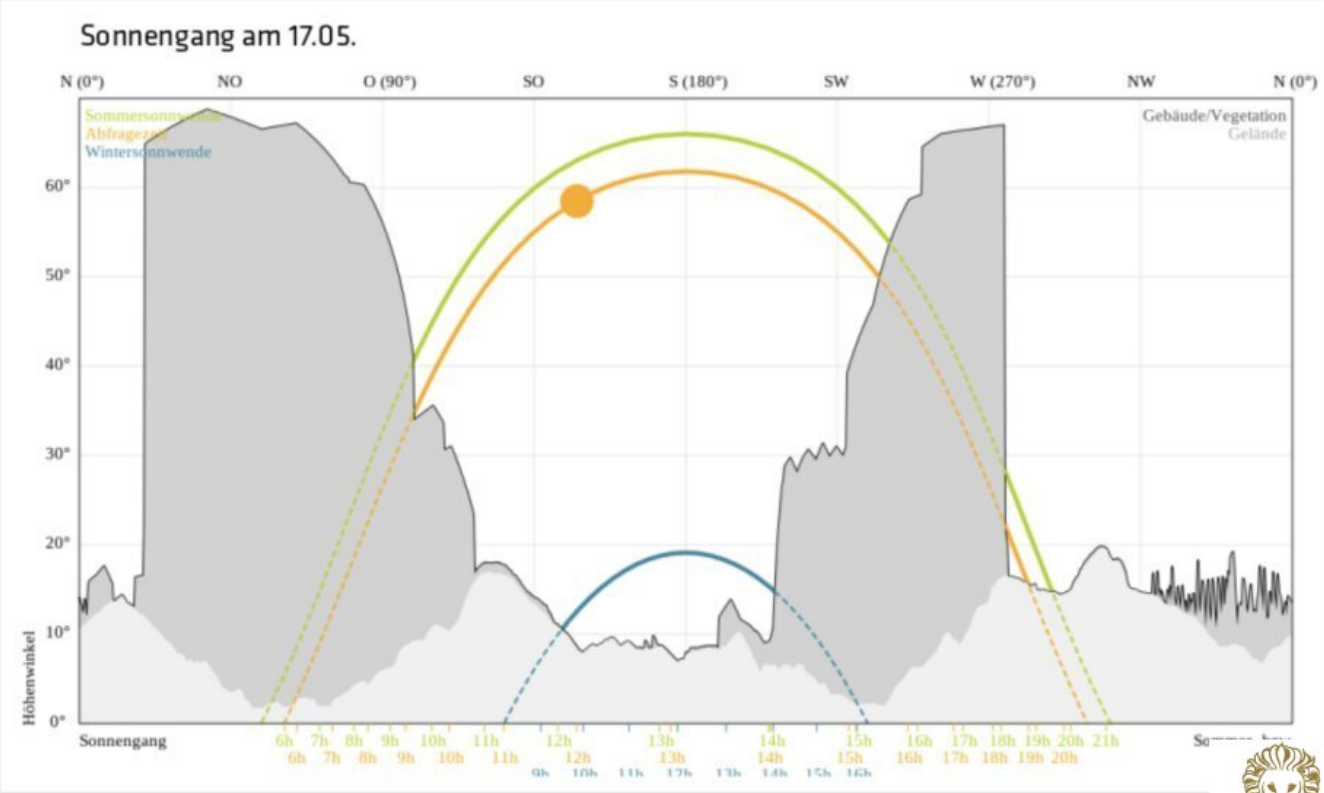

Ein Dienst der Länderkooperation geoland.at; © Rechenraum GmbH; Datenstand Gelände: 2019/ Vegetation, Gebäude: 2014

HARALD KNOLL IMMOBILIEN

Objektbeschreibung

Erfüllen Sie sich den Traum vom eigenen Einfamilienwohnhaus!

In Kramsach kommt diese traumhafte Bauparzelle mit ca. 467 qm zum Verkauf.

Die Erschließung erfolgt auf einem gemeinsamen Servitutsweg, dort werden auch die gegenseitigen Leitungsrechte für die Ver- und Entsorgung eingeräumt.

Die notwendig erforderlichen Anschlüsse befinden sich dann an der Grundstücksgrenze.

Weiters möchten wir darauf hinweisen, dass sich das Grundstück in der gelben Zone befindet.

Die Zufahrtsstraße ist bereits fertiggestellt.

Für Nähere Informationen bitten wir um Kontaktaufnahme.

Die angeführten Angaben und Informationen dienen lediglich als unverbindliche Vorinformation und bleiben somit ohne jede Gewähr.

Infrastruktur / Entfernungen

Gesundheit
Arzt <500m
Apotheke <1.000m
Klinik <1.500m
Krankenhaus <4.000m

Kinder & Schulen
Schule <1.500m
Kindergarten <1.000m

Nahversorgung
Supermarkt <500m
Bäckerei <500m
Einkaufszentrum <1.000m

Sonstige
Bank <1.000m
Geldautomat <1.000m
Post <1.000m
Polizei <500m

Verkehr
Bus <500m
Bahnhof <1.000m
Autobahnanschluss <1.000m
Flughafen <6.500m

Angaben Entfernung Luftlinie / Quelle: OpenStreetMap