Wertsteigerung vorprogrammiert: Bestandsfreies Zinshaus mit Zukunftspotenzial durch die Koralmbahn

Objektnummer: 299903

Eine Immobilie von Schantl ITH Immobilientreuhand GmbH

Zahlen, Daten, Fakten

Adresse	Hauptplatz
Art:	Zinshaus Renditeobjekt - Wohn- und Geschäftshaus
Land:	Österreich
PLZ/Ort:	8530 Deutschlandsberg
Nutzfläche:	2.040,00 m²
Kaufpreis:	1.500.000,00 €

Provisionsangabe:

3% des Kaufpreises zzgl. 20% USt.

Ihr Ansprechpartner

Nikolaus Kronabitter

Schantl ITH Immobilientreuhand GmbH
Messendorferstraße 71a
8041 Graz

T +436645411047
H +43 664 2540410

Gerne stehe ich Ihnen für weitere Informationen oder einen Besichtigungstermin zur Verfügung.

PRASSL

SCHANTL
IMMOBILIENTREUHAND

SCHANTL
IMMOBILIENTREUHAND

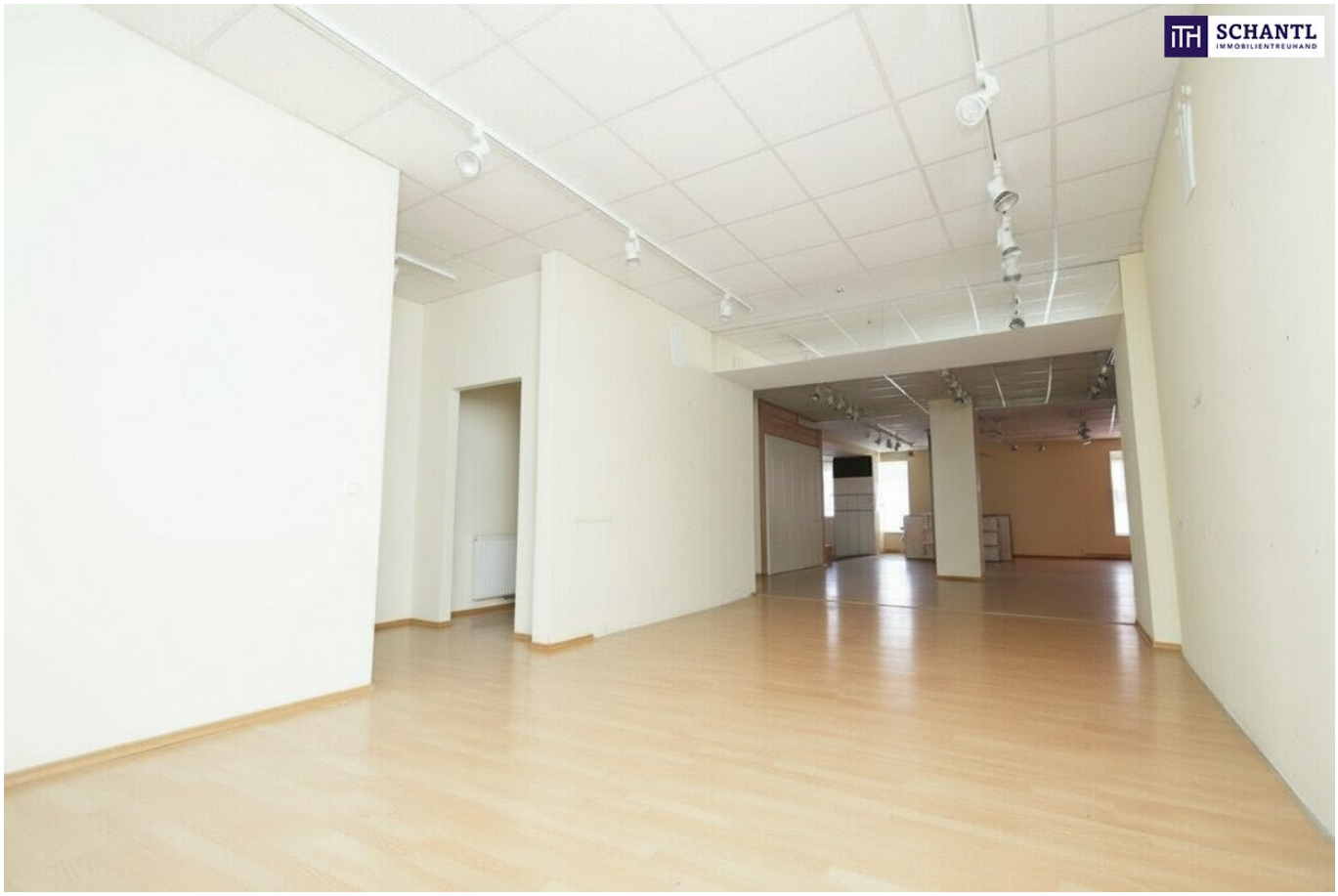

SCHANTL
IMMOBILIENTREUHAND

SCHANTL

Sie wollen Ihre Immobilie VERKAUFEN?
Wir machen das für Sie!
Unsere Leistungen im Überblick:
SCHANTL
IMMOBILIENTREUHAND
QUALITÄTS MAKLER
Qualitätssiegel
3D Grundriss
Top Fotos
35 Plattformen
Social Media
Home Staging
Wohnungs- und Häuservideos
Infrastrukturbericht
OFFICE WIEN
Schantl ITH
Immobilientreuhand GmbH
Passauer Platz 6, 1010 Wien
T +43 664 307 00 09
M office@schantl-ith.at
OFFICE GRAZ
Schantl ITH
Immobilientreuhand GmbH
Messendorferstraße 71a, 8041 Graz
T +43 664 541 10 47
M office@schantl-ith.at
FOLGEN SIE UNS AUF
WWW.SCHANTL-ITH.AT

SCHANTL
IMMOBILIENTREUHAND

NICOLE

SCHANTL
IMMOBILIENTREUHAND

SCHANTL
IMMOBILIENTREUHAND
in Kooperation mit
FINANCIAL INVEST
VERMÖGENSTREUHAND
Ihre Träume - unser Fokus!
Vertrauen, das sich lohnt!
Fragen Sie uns nach Ihrem maßgeschneiderten Konzept für Immobilien, Finanzierungen, Versicherungen und Vermögensaufbau.
schantl-ith.at | sfi-invest.com

SCHANTL IMMOBILIENTREUHAND

SCHANTL IMMOBILIENTREUHAND in Kooperation mit FINANCIAL INVEST VERMÖGENSTREUHAND

Ganzheitliche Lösungen für Ihre sichere Zukunft.

VERMÖGENSAUFBAU
Smart investieren, Zukunft gestalten.

- Immobilien inkl. Immobilienbewertung
- Immobilienbeteiligungen
- Vorsorgewohnung
- Investmentfonds
- Bauherrenmodelle
- Unternehmensbeteiligungen
- Edelmetalle
- Technische Metalle
- uvm.

VERSICHERUNGEN
Schützen Sie, was Ihnen wichtig ist.

- Kreditversicherungen
- Eigenheim & Haushalt
- Betriebsunterbrechung
- Kranken- / Gesundenvers.
- Unfallversicherungen
- Sachversicherungen inkl. KFZ
- Pensionsvorsorge inkl. Lebensversicherungen
- Berufsunfähigkeitsvers.
- uvm.

FINANZIERUNG
Ihre Pläne, unsere Lösungen.

- Förderungsberatung
- Klassische Finanzierungen
- Kombinierte Kreditangebote (min. Geldwert - max. Sachwert)
- Leasing - Kfz- & Mobilien (Geräte, Einrichtungen, etc.)
- Immobilienleasing
- Privatfinanzierungen
- Umschuldungen
- uvm.

Office Wien:
Passauer Platz 6
1010 Wien
T: +43 664 307 00 09
E: office@sfi-invest.com

Office Graz:
Messendorferstr. 71a
8041 Graz
T: +43 664 541 10 47
E: office@schantl-ith.at

Objektbeschreibung

Wertsteigerung vorprogrammiert: Bestandsfreies Zinshaus mit Zukunftspotenzial durch die Koralmbahn

Diese Chance dürfen Sie sich nicht entgehen lassen!

Jetzt ist der perfekte Moment, in **Deutschlandsberg zu investieren** – dank der neuen **Koralmbahn** rückt die Region direkt ins wirtschaftliche Herz zwischen **Graz und Klagenfurt**.

Dieses **Zinshaus mit außergewöhnlichem Ausbaupotenzial** bietet Rendite und Zukunft in einem.

Profitieren Sie von **rasant wachsender Nachfrage**, steigenden Immobilienwerten und perfekter Anbindung.

Ein Standort, der gerade dabei ist, vom Geheimtipp zur **Top-Investmentregion Österreichs** zu werde

Bestand im Überblick

- **Erdgeschoß (BGF ca. 789,77 m²):**

  Großzügige Gewerbeflächen mit vielseitigem Nutzungspotenzial – ideal für Handel, Dienstleistung oder Gastronomie.

- **1. Obergeschoß (BGF ca. 625,17 m²):**

  Zwei bestehende Wohneinheiten sowie ehemalige Lagerflächen, die in 2–3 Wohnungen adaptierbar sind.

- **Dachgeschoß (BGF ca. 625,11 m²):**

  Sieben Wohneinheiten mit Potenzial zur touristischen Kurzzeitvermietung oder klassischen Wohnnutzung.

- **Innenhofgebäude (nicht in Plänen dargestellt):**

  Aktuell als Lager- und Garagenflächen genutzt; bei Sanierung optional integrierbar in zukünftige Konzepte.

- **KEIN MIETBESTAND!**

Entwicklungsmöglichkeiten - 7 Highlights

Neubauprojekt im Innenhof

- Grundstücksteilung bereits planerisch vorgesehen.
- **Grundstücksgröße für Neubauparzelle: ca. 2.028 m²**
- Realisierbare Bruttogeschoßfläche lt. Studie: **bis zu 5.070 m²**
- Gestaltungsvorschlag: auf Stelzen errichtetes Gebäude oder mit EG-Gartenflächen

Parkplatzkonzept

- Im Innenhof können laut Entwurfsstudie bis zu **79 Stellplätze** realisiert werden.
- Zwei unabhängige Ein- und Ausfahrten mit barrierefreien Stellplätzen
- Möglichkeit zur Kooperation mit Gemeinde (Park&Ride-Nutzung im Kerngebiet) aufgrund eines hohen Stellplatzbedarfs!

Worauf noch warten?

Vereinbaren Sie noch heute eine Besichtigung oder eine persönliche Beratung mit uns!

Sie wollen Ihre Immobilie verkaufen? Dann sind Sie bei uns goldrichtig!

Wir sind gerne für Sie da und unterstützen Sie unverbindlich bei der Bewertung Ihrer Immobilie. Mit viel Sorgfalt stellen wir Ihnen alle wichtigen Informationen und Unterlagen zusammen, damit Sie die besten Entscheidungen treffen können.

In Kooperation mit unserer SFI Vermögenstreuhand begleiten wir Sie bei der Verwirklichung Ihres Traumobjekts und unterstützen Sie beim nachhaltigen Vermögensaufbau. Mit unseren erfahrenen Experten sorgen wir dafür, dass Sie die besten Konditionen erhalten – damit Ihre Träume Wirklichkeit werden!

http://www.schantl-ith.at **in Kooperation mit** www.sfi-invest.com

Die Angaben über das angebotene Objekt erfolgen mit der Sorgfalt eines ordentlichen Immobilienmaklers; für die Richtigkeit solcher Angaben, die auf Informationen der über das Objekt Verfügungsberechtigten beruhen, wird keine Gewähr geleistet!

Wir weisen darauf hin, dass zwischen dem Vermittler und dem zu vermittelnden Dritten ein familiäres oder wirtschaftliches Naheverhältnis besteht.

Der Vermittler ist als Doppelmakler tätig.

Infrastruktur / Entfernungen

Gesundheit
Arzt <250m
Apotheke <250m
Klinik <250m
Krankenhaus <1.250m

Kinder & Schulen
Schule <250m
Kindergarten <500m
Höhere Schule <1.000m

Nahversorgung
Supermarkt <250m
Bäckerei <250m
Einkaufszentrum <1.000m

Sonstige
Bank <250m
Geldautomat <250m
Post <250m
Polizei <500m

Verkehr
Bus <250m
Bahnhof <500m

Angaben Entfernung Luftlinie / Quelle: OpenStreetMap