Familienhit! Schöne Wohnung mit einer großen Terrasse - Nähe Lebeerberg

Objektnummer: 28026

Eine Immobilie von WH2 Immobilienverwertungs GmbH

Zahlen, Daten, Fakten

Adresse	Rosa-Jochmann-Ring
Art:	Wohnung
Land:	Österreich
PLZ/Ort:	1110 Wien
Baujahr:	2024
Zustand:	Neuwertig
Alter:	Neubau
Wohnfläche:	71,63 m²
Zimmer:	3
Bäder:	1
WC:	1
Terrassen:	1
Heizwärmebedarf:	B 25,60 kWh / m² * a
Gesamtenergieeffizienzfaktor:	A+ 0,58
Gesamtmiete	1.249,95 €
Kaltmiete (netto)	993,08 €
Kaltmiete	1.136,32 €
Betriebskosten:	143,24 €
USt.:	113,63 €

Provisionsangabe:

Gemäß Erstauftraggeberprinzip bezahlt der Abgeber die Provision.

Ihr Ansprechpartner

Fauve Wagner

ESTINA Immobilien GmbH
Praterstraße 66/2/19
1020 Wien

T +43 676 3846223
H +43 676 3846223

ESTONA
IMMOBILIEN

ESTONA
IMMOBILIEN

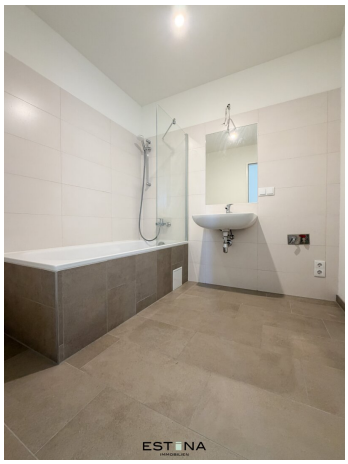

ESTINA
IMMOBILIEN

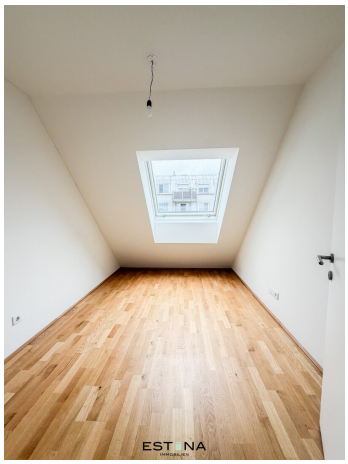

ESTINA
IMMOBILIEN

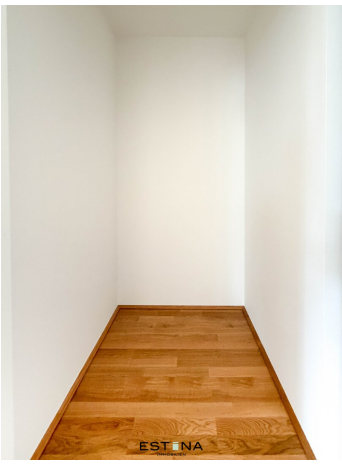

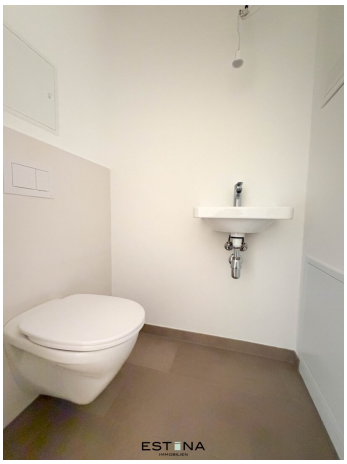

PAYUCA
EST NA
IMMOBILIER

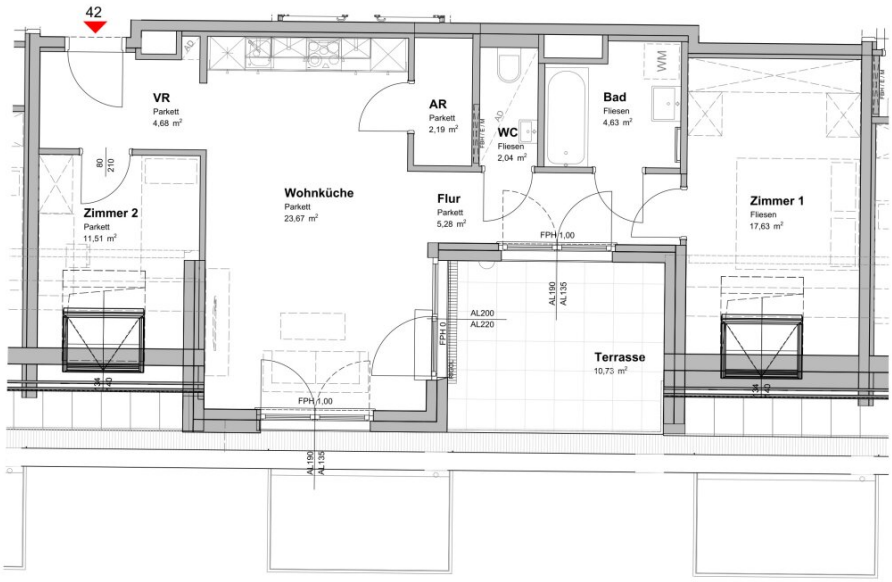

0 5 10m

ESTINA
IMMOBILIEN

Wohnanlage am Leberberg
Rosa-Jochmann-Ring 12-16 /
Leberweg 11, 1110 Wien

ina

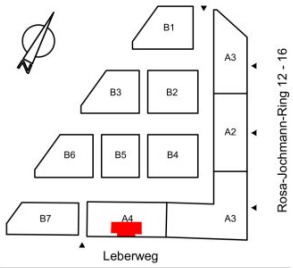

▲ WOHNUNG Bauteil **A4 • Top 42** im 4.OG (DG)

Adresse	Rosa-Jochmann-Ring 16 / 2 / 42		
Typ	3 Zimmer		
		Nutzfläche gewichtet	
Wohnfläche	71,63 m²	100% =	71,63 m²
Garten	-	-	
Terrasse	10,73 m²	35% =	3,76 m²
Loggia	-	-	-
Balkon	-	-	-
Lagerbox im UG	2,00 m²	-	-

EIGENTÜMERIN
ERSTE Immobilien KAG • Am Belvedere 1, 1100 Wien

BAUBETREUUNG / PROJEKTMANAGEMENT
KALLCO Development GmbH & Co KG
Sissy-Löwinger-Weg 7, 1100 Wien
Wohnungsberatung: +43 1 546 25 - 44, info@kallco.at

PLANHINWEISE
- Strichliert dargestellte Einrichtung dient ausschließlich zur Veranschaulichung und ist nicht Teil der Grundausstattung.
- Der Plan ist zum Anfertigen von Einbaumöbeln nicht geeignet.
- Längen-, Höhen- und Flächenangaben sind Rohbaumaße.
- Maßangaben ohne Bezeichnung sind in Zentimeter angeführt.
- Türmaße: Innentüren 80x210 cm, Wohnungstüren 90x210 cm.
- Maß- und Flächentoleranz +/-3%.
- Statische und bauphysikalische Details sind nicht Planinhalt.
- Details zur Grundausstattung sind der Bau- und Ausstattungsbeschreibung zu entnehmen.
- Änderungen aufgrund Behördenauflagen, konstruktiver und haustechnischer Notwendigkeiten bleiben vorbehalten.

ABKÜRZUNGEN / LEGENDE

AD	Abgehängte Decke - RH ca. 220 cm
AL	Architekturlichte (Lichteintrittsfläche)
FBH / E / M	Verteilerschränke: Fußbodenheiz., darüber E-Install.
FPH	Fertigparapethöhe
RAR O	Regenabfallrohr
RH	Raumhöhe
⊏⊐	Bad: Sprossenheizkörper elektrisch

PLANSTAND: 16.05.2023

Objektbeschreibung

Zwischen Großstadt und Erholungsraum erwartet Sie mit **ina** am Leberberg **leistbarer, moderner Wohnraum**, der einerseits Gemeinschaft fördert und andererseits Ihre individuellen Bedürfnisse erfüllt. Ob als erste Wohnung alleine oder zu zweit, hier finden Sie ein Zuhause in Wien, in dem es an nichts fehlen wird.

Jede Wohneinheit ist so gestaltet, dass sie ein **Maximum an Tageslicht** und eine **private Freifläche** wie einen Eigengarten, Terrasse, Balkon oder Loggia bietet. Die moderne **Fußbodenheizung** und die **Deckenkühlung** (Free Cooling) garantieren ganzjährigen Komfort. Die Verbindung von Solarenergie und geothermischen Heizsystemen **ergänzt die Fernwärmeversorgung**. Zudem gibt es in jeder Wohnung die Möglichkeit zur **Integration modernster Smart-Home-Technologien**.

Autofreie Wege zum Spazieren und **liebevoll gestaltete Grünflächen** laden zum Verweilen ein. Das Auto findet sich versteckt in der **Tiefgarage**, die natürlich auch **E-Tankplätze** anbietet. Der multifunktionale **Gemeinschaftsraum** kann auch als **Shared-Office** genutzt werden.

Das Wohnprojekt **ina** genießt eine privilegierte Lage in Wien-Simmering. Hier finden Sie **das Beste aus zwei Welten** – die Dynamik der Stadt und die Ruhe grüner Erholungsgebiete. Dank einzigartiger Lage sind **alle Einrichtungen des täglichen Bedarfs**, wie Supermärkte, Schulen, Kindergärten, Ärzte und Apotheken, in unmittelbarer Nähe und **in 5-10 Minuten zu Fuß erreichbar**. Zudem sorgen zahlreiche Cafés, Restaurants und Einkaufsmöglichkeiten für Lebensqualität und Vielfalt.

Gleichzeitig ist die Anbindung an das öffentliche Verkehrsnetz nahtlos, sodass die **Wiener Innenstadt in nur 30 Minuten bequem erreicht** werden kann. Der **Flughafen befindet sich mit dem Auto keine 15 Minuten entfernt** und für Naturliebhaber bietet die Umgebung **ausgedehnte Grünflächen und Parks**, die zum Spazieren, Joggen oder einfach zum Entspannen im Grünen einladen.

Öffentliche Verkehrsmittel in nächste Nähe:

Straßenbahnlinien 11 (Richtung Favoriten) und **71** (Richtung Innenstadt),

Buslinien 71A, 71B, 73A, 73B, 79A und 79B

Bonität / Nachweis der Leistbarkeit

Für die Anmietung der Wohnungen ist ein **Mindest-Einkommen** nachzuweisen: Die **Miete darf nicht höher sein als 40% Ihres Netto Einkommens**. Der Einsatz eines bonitätsstarken Bürgen ist möglich.

Kontakt:

Bei Fragen oder zur Vereinbarung eines Besichtigungstermins wenden Sie sich bitte an Frau **Edita Drina** unter **drina@estina.at** oder mobil unter **0676 480 32 48.**

Raumaufteilung:

- Vorraum

- geräumige Wohnküche mit Zugang zur Terrasse

- 2 Schlafzimmer mit Dachschrägen

- Badezimmer mit Badewanne, Waschbecken und Waschmaschinenanschluss

- separate Toilette inkl. Handwaschbecken

- Abstellraum

- Terrasse

Kosten:

Miete: € 1.249,95 inkl. BK und 10% USt.

Kaution: € 3.749,85

Ein Mindestnettoeinkommen von € 3.200,- ist erforderlich.

Ein Stellplatz ab Brutto € 110,00 kann zusätzlich angemietet werden.

Kontakt:

Bei Fragen oder zur Vereinbarung eines Besichtigungstermins wenden Sie sich bitte an Frau **Fauve Wagner** unter **wagner@estina.at** oder mobil unter **0676 384 62 23.**

Der Immobilienmakler erklärt, dass er – entgegen dem in der Immobilienwirtschaft üblichen Geschäftsgebrauch des Doppelmaklers – einseitig nur für den Vermieter tätig ist.