ÖSTERREICHS
BESTE
MAKLER/INNEN

Moderner NEUBAU in Mariatrost!

Objektnummer: 961/36290

Eine Immobilie von s REAL Steiermark

Mitglied des
immobilienring.at

ÖSTERREICHS BESTE ADRESSEN

Zahlen, Daten, Fakten

Art:	Wohnung
Land:	Österreich
PLZ/Ort:	8043 Graz,11.Bez.:Mariatrost
Zustand:	Erstbezug
Alter:	Neubau
Nutzfläche:	91,55 m²
Zimmer:	4
Terrassen:	1
Heizwärmebedarf:	42,00 kWh / m² * a
Gesamtenergieeffizienzfaktor:	0,64
Kaufpreis:	599.000,00 €

Ihr Ansprechpartner

Michaela Rettenbacher

s REAL - Graz SparkassenCenter
Sparkassenplatz 4
8010 Graz

T +43 (0)5 0100 - 26405
H +43 664 8184130

Gerne stehe ich Ihnen für weitere Informationen oder einen Besichtigungstermin zur Verfügung.

REAL
Immobilien

REAL
Immobilien

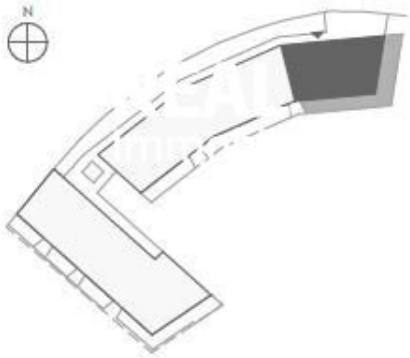

Top 13		
01	VR	4,38
02	G	6,61
03	B	4,46
04	K/E/W	28,87
05	S	11,53
06	S	11,07
07	S	14,25
08	SR	2,28
09	B	5,97
10	AR	2,13
		91,55 m²
Balkon		43,54

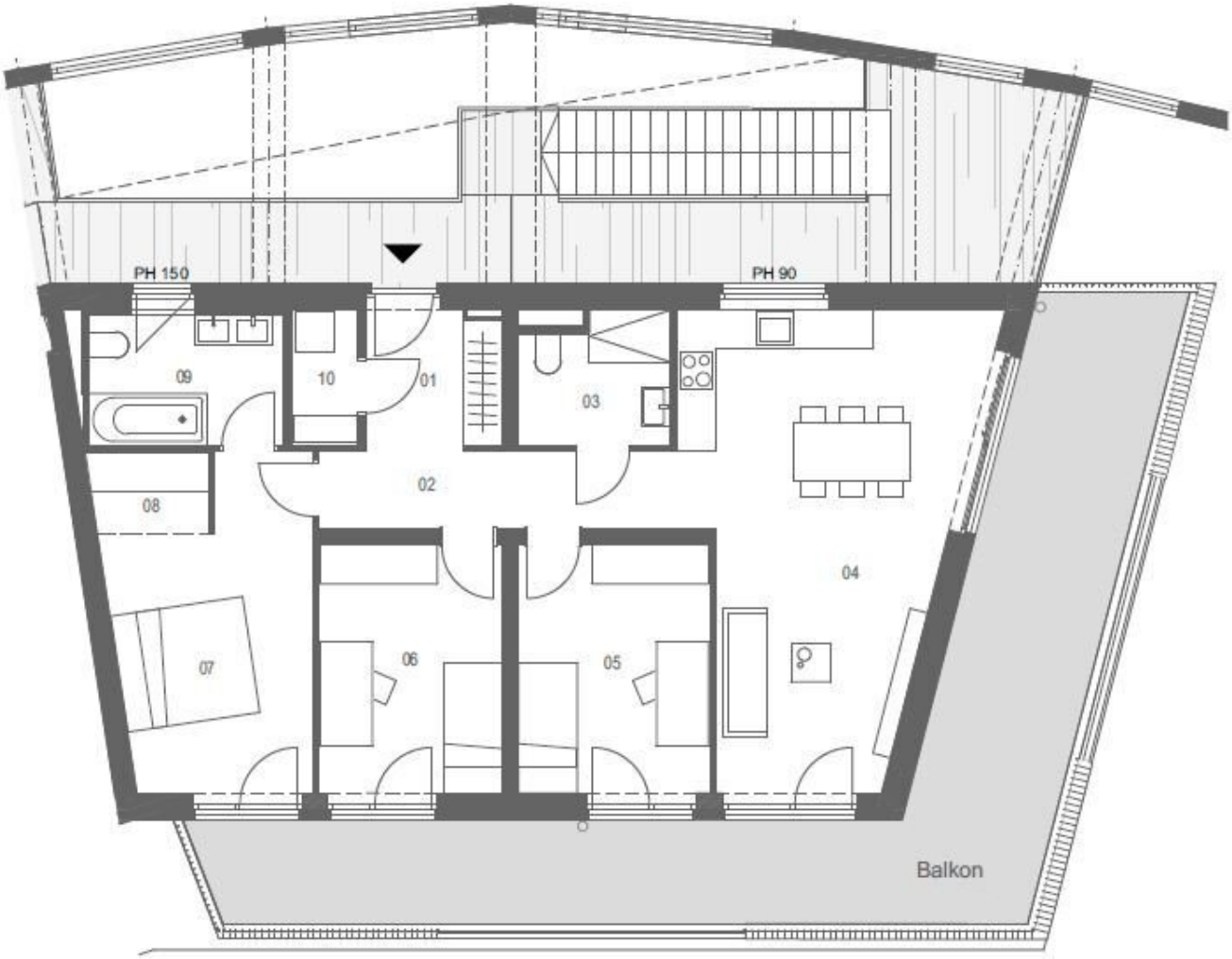

Objektbeschreibung

Hier will ich leben!

Sie suchen einen großzügigen Wohntraum in Mariatrost?

Dann ist das PROJEKT MARIHOF genau das Richtige für Sie.

Hier finden Sie 19 lichtdurchflutete Wohnungen mit großen Freiflächen und 27 Tiefgaragenplätzen.

Alle Wohnungen sind mit Lift barrierefrei erreichbar und nach Süden ausgerichtet.

Fordern Sie nähere Informationen bei uns an und freuen Sie sich auf Ihren ersten Besichtigungstermin!

Infrastruktur / Entfernungen

Gesundheit
Arzt <500m
Apotheke <500m
Klinik <2.000m
Krankenhaus <2.000m

Kinder & Schulen
Schule <500m
Kindergarten <1.000m
Universität <2.000m
Höhere Schule <2.500m

Nahversorgung
Supermarkt <500m
Bäckerei <1.500m
Einkaufszentrum <4.000m

Sonstige
Geldautomat <1.500m

Bank <1.500m
Post <1.500m
Polizei <2.500m

Verkehr
Bus <500m
Straßenbahn <500m
Bahnhof <4.000m
Autobahnanschluss <7.500m

Angaben Entfernung Luftlinie / Quelle: OpenStreetMap

Österreichs beste Makler/innen

Qualität – Sicherheit – Kompetenz

Mehr als 60 Immobilienkanzleien an über 80 Standorten und über 400 Mitarbeiter/Innen machen den Immobilienring Österreich zu Österreich größtem, freien Makler-Netzwerk. Die Mitglieder zählen zu den führenden Immobilien-Experten.

- Sicherheit einer seriösen Kanzlei und umfassender Service
- Transparente Geschäftsanbahnung und –abwicklung
- Über 5.000 Liegenschaften in verschiedenen Preisklassen

Immobilienring Österreich Makler sind Spezialisten bei Vermietung und Verkauf von Wohn- und Gewerbeimmobilien, Grundstücken sowie Investmentobjekten. Sie bieten Ihnen höchste Beratungsqualität, profundes Know-How und langjährige Erfahrung.