Wohnung

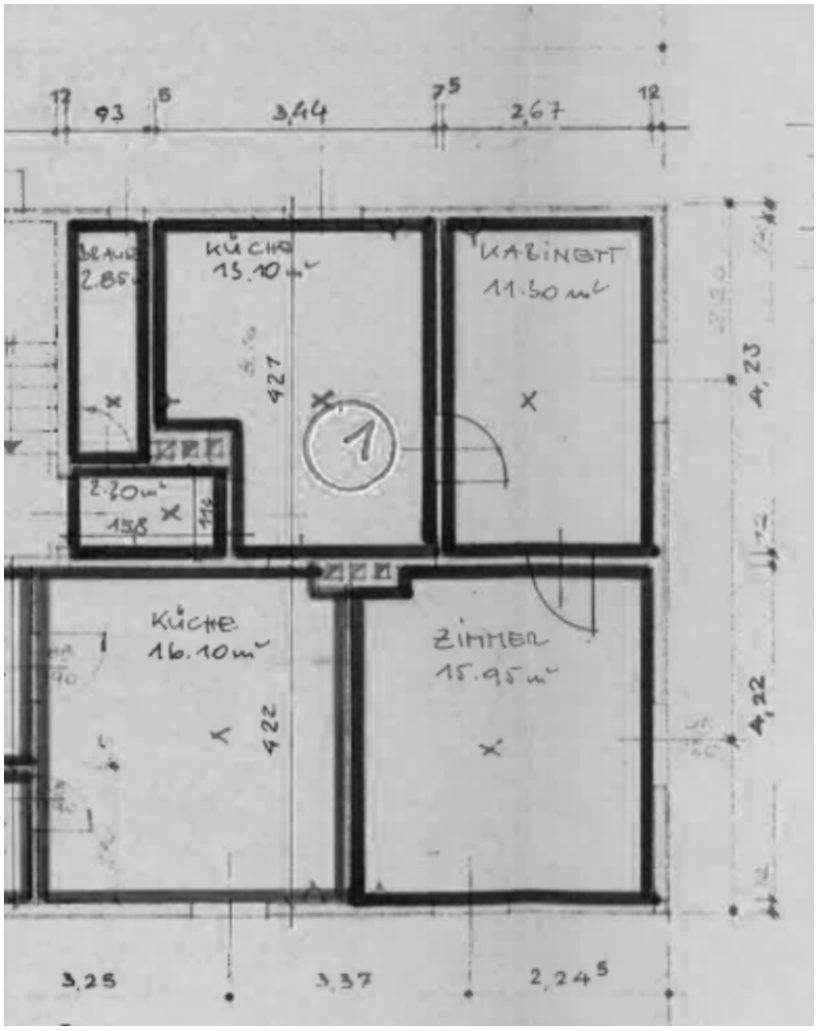

Grundriss

Objektnummer: 664

Eine Immobilie von ImmoDienst

Zahlen, Daten, Fakten

Art:	Wohnung - Etage
Land:	Österreich
PLZ/Ort:	8614 St. Jakob-Breitenau
Baujahr:	1951
Wohnfläche:	61,00 m²
Zimmer:	3
Kaufpreis:	59.900,00 €
Betriebskosten:	225,00 €
Provisionsangabe:	

3.00 %

Ihr Ansprechpartner

Rudolf Pöll, MBA

ImmoDienst Immobilienservice Ges.mbH
Donaufelderstraße 247
1220 Wien

T 4312731264
H + 43 664 54 88 529

Gerne stehe ich Ihnen für weitere Informationen oder einen Besichtigungstermin zur Verfügung.

Objektbeschreibung

Preiswerte Eigentumswohnung in Breitenau am Hochlantsch

Zum Verkauf gelangt eine attraktive Eigentumswohnung in der Alois-Schwach-Siedlung 26, Top 1, 8614 Breitenau am Hochlantsch. Die Immobilie überzeugt durch ihre ruhige Wohnlage, die naturnahe Umgebung sowie ihr ausgezeichnetes Preis-Leistungs-Verhältnis.
Mit rund 61 m² Wohnfläche eignet sich die Wohnung ideal für Eigennutzer, Paare oder Anleger, die eine leistbare Immobilie in der Hochsteiermark suchen.

Highlights
• Wohnfläche: ca. 61 m²
• Kaufpreis: € 59.900,-
• Ruhige Wohnlage
• Naturnahe Umgebung mit hoher Lebensqualität
• Gute Infrastruktur und Nahversorgung
• Attraktive Freizeitmöglichkeiten in der Region
• Ideal für Kapitalanleger
• unbefristeter Mietvertrag

Weitere Informationen und ausführliche Unterlagen gerne auf Anfrage.

Österreichs beste Makler/innen

Qualität – Sicherheit – Kompetenz

Mehr als 60 Immobilienkanzleien an über 80 Standorten und über 400 Mitarbeiter/Innen machen den Immobilienring Österreich zu Österreich größtem, freien Makler-Netzwerk. Die Mitglieder zählen zu den führenden Immobilien-Experten.

- Sicherheit einer seriösen Kanzlei und umfassender Service
- Transparente Geschäftsanbahnung und –abwicklung
- Über 5.000 Liegenschaften in verschiedenen Preisklassen

Immobilienring Österreich Makler sind Spezialisten bei Vermietung und Verkauf von Wohn- und Gewerbeimmobilien, Grundstücken sowie Investmentobjekten. Sie bieten Ihnen höchste Beratungsqualität, profundes Know-How und langjährige Erfahrung.