Günstige 1-Zimmerwohnung | schöner Ausblick | separate Küche und Dusche

großer Wohnbereich

Objektnummer: 534

Eine Immobilie von Impuls Immobilien Verner OG

Zahlen, Daten, Fakten

Adresse	Hardtmuthgasse 74
Art:	Wohnung - Etage
Land:	Österreich
PLZ/Ort:	1100 Wien
Zustand:	Gepflegt
Alter:	Altbau
Wohnfläche:	27,00 m²
Zimmer:	1
Bäder:	1
WC:	1
Heizwärmebedarf:	D 146,60 kWh / m² * a
Gesamtenergieeffizienzfaktor:	E 3,00
Kaufpreis:	75.000,00 €
Betriebskosten:	105,84 €
USt.:	10,58 €

Provisionsangabe:

3% des Kaufpreises zzgl. 20% USt.

Ihr Ansprechpartner

Martin Balek

IMPULS Immobilien
KLG am Wolfersberg, Gr. 12/13
1140 Wien

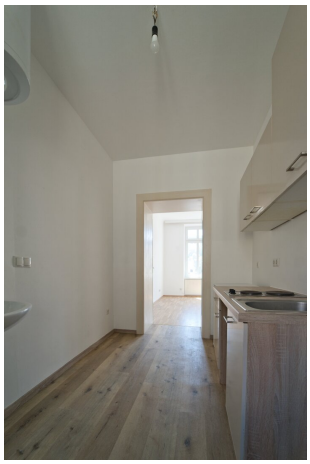

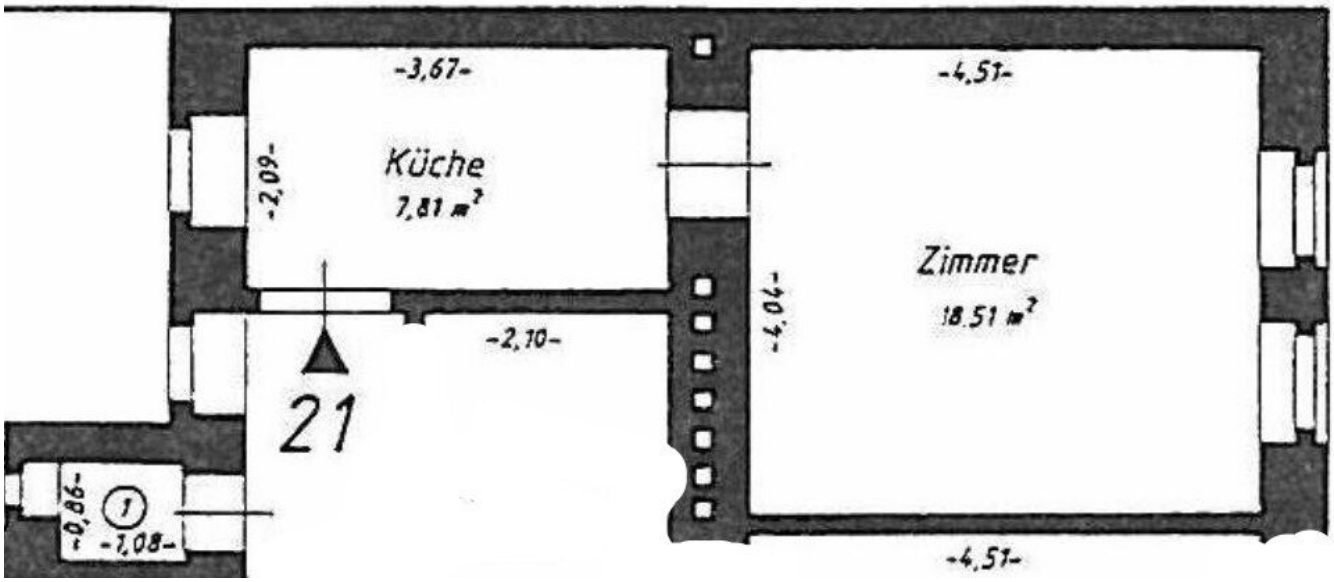
-3,67-
-4,51-
-2,09-
Küche
7,81 m²
Zimmer
18,51 m²
-4,04-
-2,10-
21
-0,86-
1
-1,08-
-4,51-

Objektbeschreibung

IMPULS Immobilien bietet verschiedene Wohnungen in der Hardtmuthgasse ab sofort zum KAUF an:

Helle und günstige 1-Zimmer-Wohnung mit 27 m² und Gang-WC

ÜBER DIE WOHNUNG

FACTBOX:

- Vorraum inkl. Küche und Dusche
- Wohnzimmer
- Gang-WC
- Gasanschluss

Die Wohnung befindet sich im **3. Stock** OHNE Lift. Sie ist in einem gepflegten Zustand. Der Vorraum beinhaltet die Duschkabine, Waschbecken und Küche. Das äußerst helle Wohnzimmer mit schönem Ausblick benötigt nur wenig Sanierungsaufwand.

Das Objekt wird mittels **Infrarotpaneelen** beheizt. Ein **Gasanschluss** ist ebenfalls vorhanden.

-> In diesem Objekt stehen weitere Einheiten zum Ankauf zur Verfügung. Bei Interesse, senden Sie uns sehr gerne eine Anfrage!

ZUM HAUS & ZUR INFRASTRUKTUR

Die Wohnung befindet sich in der **Hardtmuthgasse** im Herzen von **Favoriten**. Die Umgebung bietet eine perfekt ausgebaute Infrastruktur: Supermärkte, Bäckereien, Apotheken und Lokale sind bequem zu Fuß erreichbar. Auch alle weiteren Einrichtungen des täglichen

Bedarfs befinden sich in unmittelbarer Umgebung!

Auch die **öffentliche Verkehrsanbindung** ist hervorragend – **mehrere Bus- und Straßenbahnlinien** (O, 11, 65A, 7A) halten in der unmittelbaren Umgebung und bringen sie rasch in die Innenstadt oder zu anderen wichtigen Knotenpunkten. Nur 3 Stationen entfernt befindet sich auch die **U1 Station Troststraße**, die eine perfekte und schnelle Verbindung in alle Teile der City garantiert.

Auch das Gesundheitsnetz ist sehr gut abgedeckt: z. B. ist die **Klinik Favoriten** in direkter Reichweite.

Die Lage kombiniert urbanen Komfort mit angenehm ruhigem Wohnumfeld – ideal für alle, die zentral, praktisch und dennoch entspannt wohnen möchten.

KLINGT INTERESSANT?

DANN SENDEN SIE UNS GERNE EINE ANFRAGE!

Wir bitten um eine schriftliche Anfrage über die jeweilige Plattform und beantworten diese verlässlich oder melden uns mit einem Terminvorschlag für eine Besichtigung bei Ihnen!

Für Detailfragen stehen wir Ihnen auch jederzeit gerne unter martin.balek@impuls-immobilien.at bzw. telefonisch unter 0676/6213393 zur Verfügung!

Wir weisen darauf hin, dass zwischen dem Vermittler und dem zu vermittelnden Dritten ein familiäres oder wirtschaftliches Naheverhältnis besteht.

Infrastruktur / Entfernungen

Gesundheit
Arzt <75m
Apotheke <175m
Klinik <600m
Krankenhaus <1.200m

Kinder & Schulen
Schule <50m
Kindergarten <75m

Universität <775m
Höhere Schule <2.125m

Nahversorgung
Supermarkt <175m
Bäckerei <200m
Einkaufszentrum <1.425m

Sonstige
Geldautomat <200m
Bank <200m
Post <425m
Polizei <300m

Verkehr
Bus <150m
U-Bahn <950m
Straßenbahn <175m
Bahnhof <925m
Autobahnanschluss <1.650m

Angaben Entfernung Luftlinie / Quelle: OpenStreetMap