

Landhaus umgeben von der Natur!



Luftansicht

Objektnummer: 178102656

Eine Immobilie von IMMOSTVIERTEL IMMOBILIEN Martin Öllinger

Zahlen, Daten, Fakten

Art:	Haus - Landhaus
Land:	Österreich
PLZ/Ort:	3376 St. Martin am Ybbsfelde
Wohnfläche:	190,00 m ²
Nutzfläche:	70,00 m ²
Bäder:	2
Terrassen:	2
Keller:	9,00 m ²
Heizwärmebedarf:	C 100,00 kWh / m ² * a
Gesamtenergieeffizienzfaktor:	C 1,36
Kaufpreis:	299.000,00 €

Ihr Ansprechpartner



Martin Öllinger

IMMOSTVIERTEL IMMOBILIEN Martin Öllinger
Kirchenweg 3
3370 Ybbs an der Donau

H +43 676 541 84 21

Gerne stehe ich Ihnen für weitere Informationen oder einen Besichtigungstermin zur Verfügung.



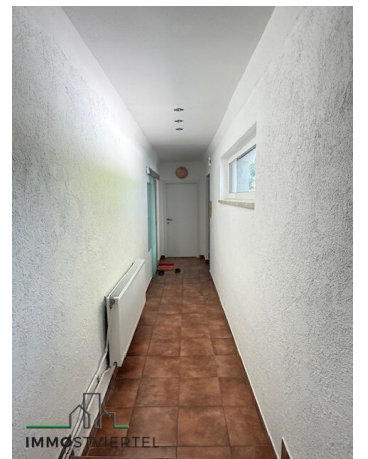



IMMOSTVIERTEL



IMMOSTVIERTEL



IMMOSTVIERTEL









IMMOSTVIERTEL





IMMOSTVIERTEL



IMMOSTVIERTEL



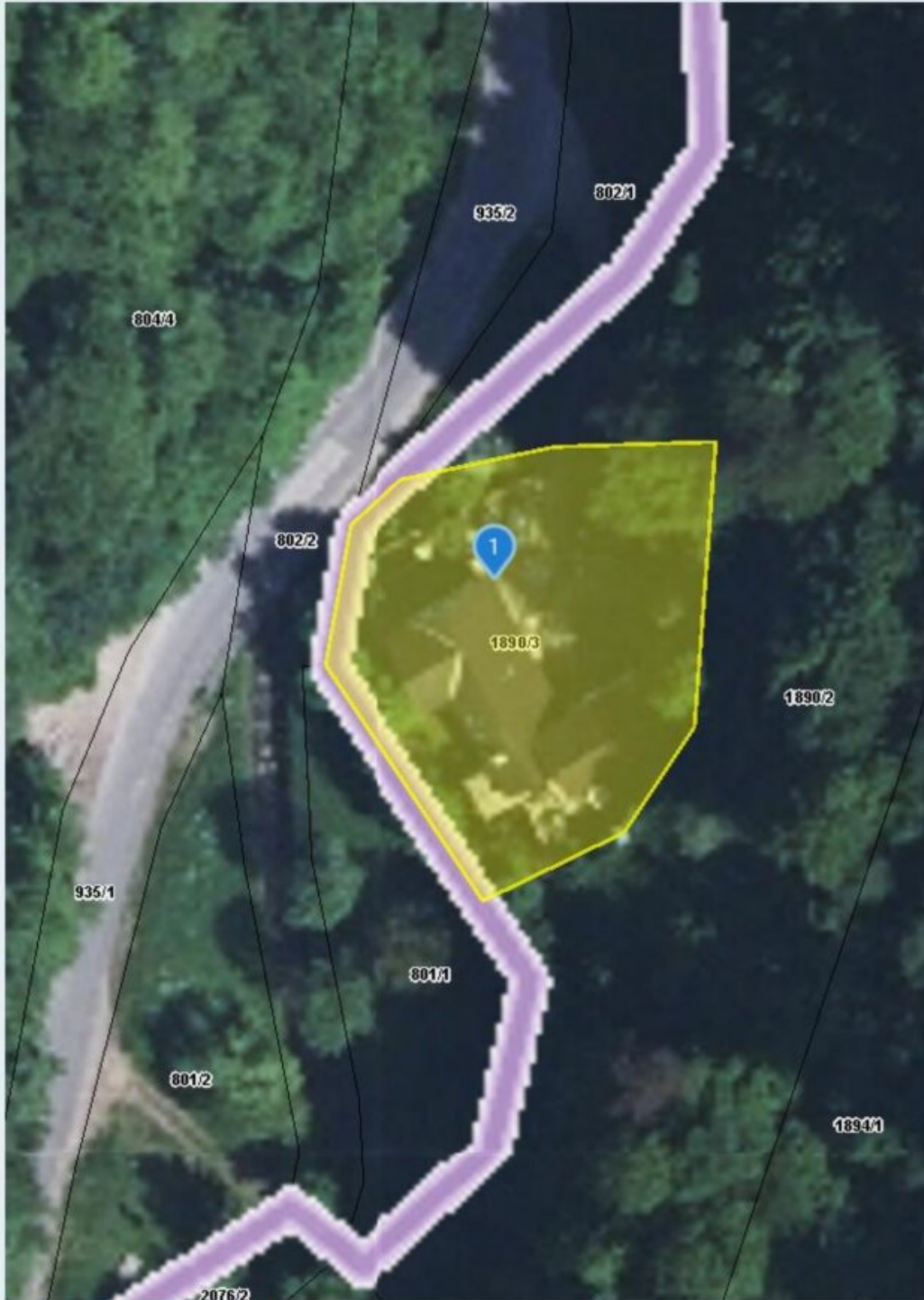



Quellen: Land Niederösterreich, BEV, GIP.at

© Land Niederösterreich: Kein Anspruch auf Richtigkeit und Vollständigkeit!

Verwendungszweck:

0 M 1:500 25 m

Druckdatum: 10.06.2025

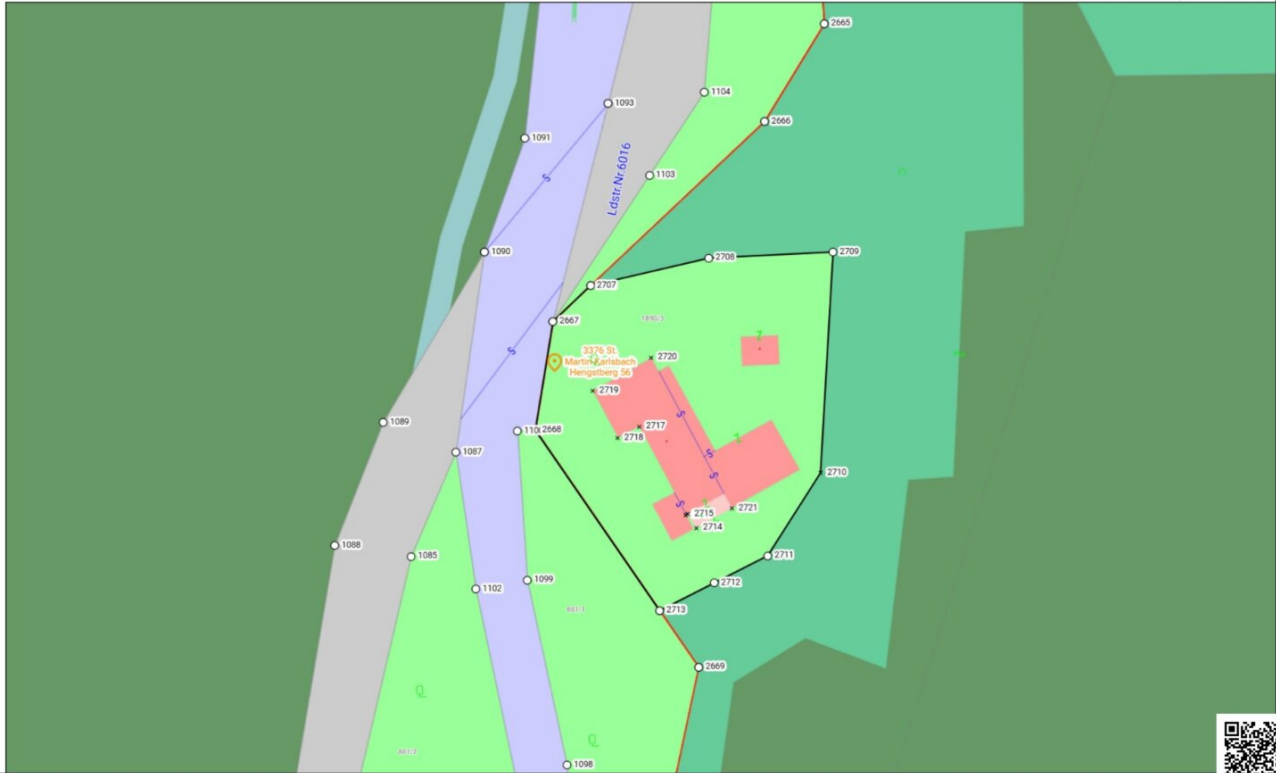

HW = 339858.7, RW = -100665.1



© BEV, (G) BZ 110 Keine Gewähr für Vollständigkeit und Richtigkeit des Karteninhaltes. Koordinatenangaben in der Projektion MGI_M34 (EPSG:31456)

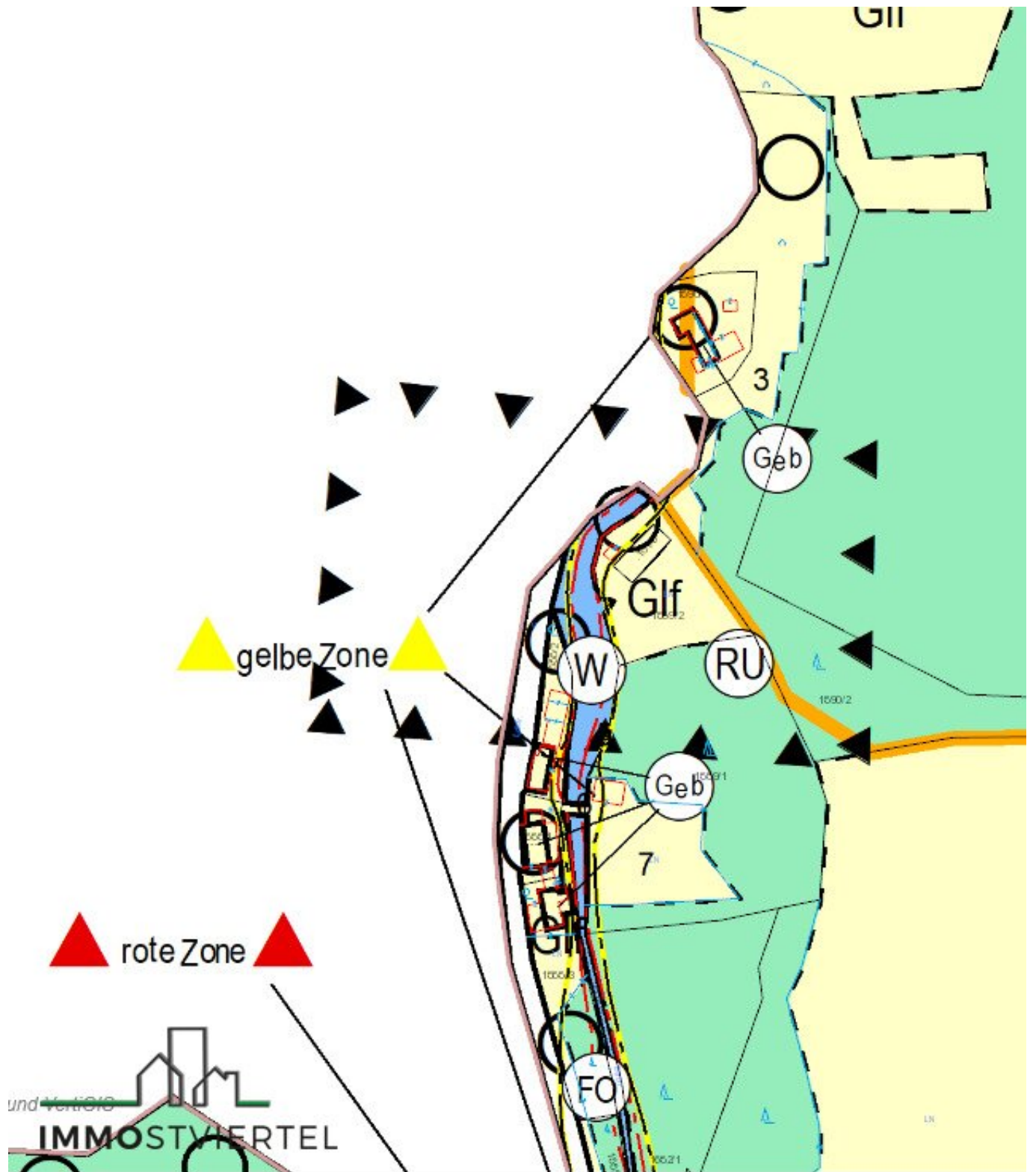

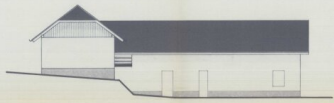

O S T - A N S I C H T

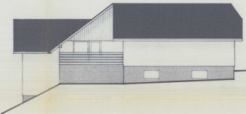

S U D - A N S I C H T



N O R D - A N S I C H T

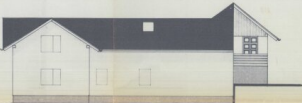

W E S T - A N S I C H T

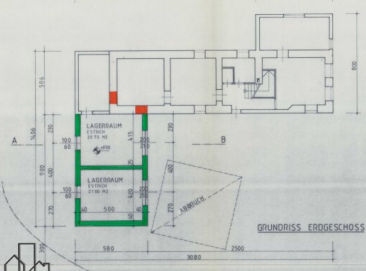

GRUNDRISS ERDGESCHOSS

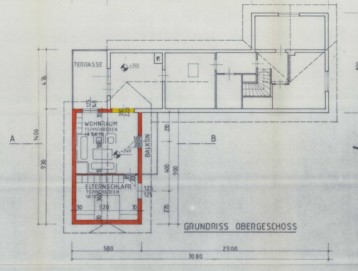

GRUNDRISS OBERGESCHOSS

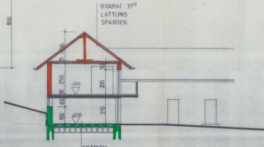

SCHNITT A-B



LAGE 1:500



St. Martin



ING. JOSEF POCHHACKER BIB. 1000/00000	
EINREICHPLAN M=1:100	
SAUVORHAHN:	BEFÜRCHTUNG EINES ZUNAHMER UND ABBRUCH EINES BEST. HOCHREIFEN HAUS
BAUWERK:	HELMUT U. INGRID GÖSCHSMANN HENGSTENBERG 31 3320 MUSTÄDL
GRUNDGRÖÖE:	Projekt-Nr.: 1021-4 B.-G.: 10/10/00 Tag: 10.07.03
BAUER:	HOCHREIFEN, U. GÖSCHSMANN 1021-4 10/10/00 10/10/00
VERLEGER:	HOCHREIFEN, U. GÖSCHSMANN 1021-4 10/10/00 10/10/00

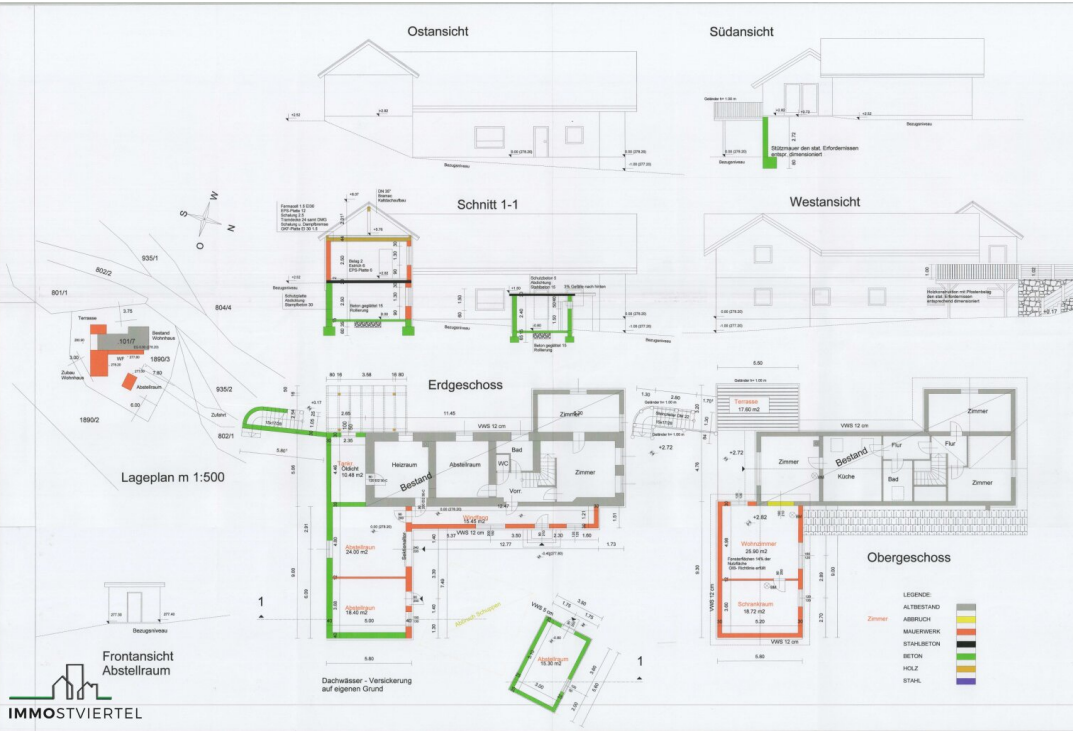

Bruttogeschossfläche gesamt : 352,28 m²
 Erdgeschoss : 192,12 m²
 Obergeschoss : 160,16 m²

EINREICHPLAN M 1:100

ERRICHTUNG EINES ZUBAUES ZUM BESTEHENDEN
 WOHNHILFS WINGFANG, TERRASSE UND
 ABSTELLRAUM

FÜR HERRN U. FRAU
Christian u. Christine Oberthaler
 Hengstberg 59
 33719 St. Martin am Ybodelede

Baugesetz
 KGS St. Martin EZ 129 Grst. Nr. 1890/3

Vollständiger Plan wurde am 18.03.2020
 zur Kommission vorgelegt und mit Bescheid
 vom 20.03.2020 genehmigt
 Zählzeichen: B-124/20.20

BAUHERBER: Der Eigentümer
 BAUSCHIED: Der Eigentümer

SPREITZGRABNER IDENTIFIKATION

BAUFÜHRER | PLANVERFASSER
franz spreitzgrabner
 BAUMEISTER | BAUKOORDINATOR
SPREITZGRABNER GmbH
 Nibelungenstraße 53 30560 Peinerberg
 www.spreitzgrabner.at sfranz@spreitzgrabner.at

PLAN ÜBER DACHGESCHOSSAUSBAU FÜR HERRN LEOPOLD TAIBL WOHNT. IN
 HENGSTBERG 57, GEM. ST MARTIN M: 1:100
 EINBAU VON BAD UND WC IN DIE ALTWOHNUNG, ERRICHTUNG EINER
 KLÄRANLAGE UND EINES SEIFENABSCHIEDERS

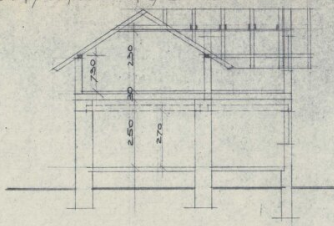

SCHNITT: 1-1.

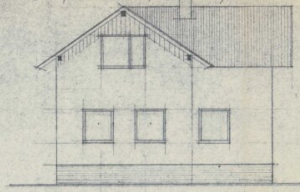

NORDANSICHT

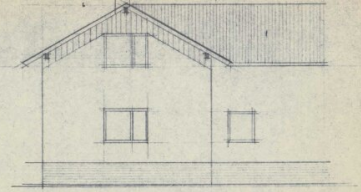

WESTANSICHT

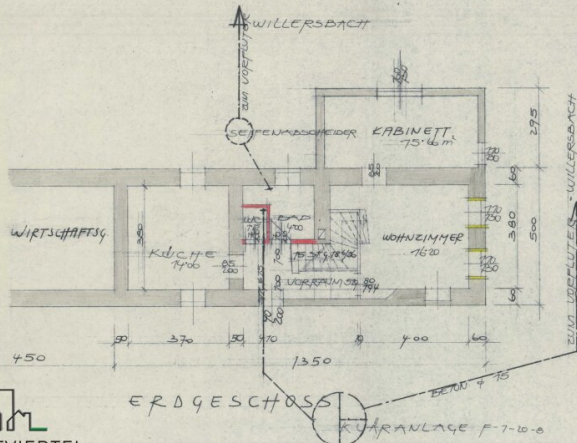

ERDGESCHOSS
 KLÄRANLAGE F-7-10-b

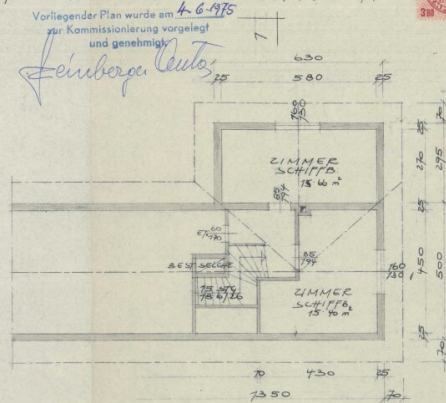

DACHGESCHOSS

Vorliegender Plan wurde am 4.6.1975
 zur Kommissionierung vorgelegt
 und genehmigt
Feinberger Leiter

Bauführer
 Ing. Josef Pöschbacher
 Zimmeringstr. 1
 2770 Tulln/D., TEL. (02272) 2884

Leopold
 Y.B.S. Bau 9.5.1975
 Y.B.S. Bau 26.5.66.



Objektbeschreibung

- * Großes Landhaus mit viel Wohnfläche oder teilw. Nutzung als Büro -Homeoffice, Praxisräumlichkeit, etc....
- * Grundfläche: 1095 m² in herrlicher Ruhelage
- * Widmung: erhaltenswertes Gebäude im Grünland im Natura 2000 Gebiet
- * das Grundstück liegt neben den Willersbach in der Wildbach und gelbe Gefahrenzone
- * Bestandsgebäude wurde 1966 aufgestockt mit 25 cm Ziegel neue Hohlkörperfertigteildecke Dachgeschoß Errichtung
- * Benützungsbewilligung 1968
- * 1975 Einbau eines Bad und WC im EG
- * Zubau 1979 - DG -Ausbau WZ, Küche mit Vorraum und Ar
- * 1983 Abbruch Scheune und Errichtung eines Zubau Ostseitig (Beton im EG und Ziegel 30 cm im OG) ca. 9m mal. 5,8m
(EG - 2 Lagerräume und im OG 2 Wohnräume)
- * Errichtung und Bewilligung einer Ölfeuerungsanlage samt Tankraum (Kunststofftank mit ca. 3000L) 1993
- * 1993 Errichtung einer Satelliten Empfangsanlage
- * 2016 Ansuchen um Anbringung eines Vollwärmeschutz an die Fassade mit 12 cm
- * Fenster 3 fach verglaste Kunststoff-Alu Fenster im EG teilw. mit Insektenschutz und versperrbar
- * Fertigstellung 2020 samt Bauführerbescheinigung
- * sowie nachträgliche Bewilligung von Windfang Terrasse und Abstellraum laut Plan auf heutigen Stand
- * Energieausweis: HWB 100 kWh/m²a fGEE: 1,36
- * Ortskanal ABA Freienstein angeschlossen

- * Wasserversorgung erfolgt über eigenen Brunnen
- * Zufahrt zur Liegenschaft erfolgt über eine nicht grundbücherlich sichergestellte Dienstbarkeit über Gst. 802/1
- * das Objekt ist nicht eingezäunt
- * Zubau Holzterrasse ist teilweise morsch und gehört saniert!
- * Übergabe nach Vereinbarung auch kurzfristig möglich

Der Vermittler ist als Doppelmakler tätig.

Infrastruktur / Entfernungen

Gesundheit

Arzt <4.500m
Apotheke <7.000m
Krankenhaus <7.500m
Klinik <10.000m

Kinder & Schulen

Schule <4.000m
Kindergarten <4.000m

Nahversorgung

Supermarkt <4.000m
Bäckerei <4.000m
Einkaufszentrum <7.000m

Sonstige

Bank <4.000m
Post <4.000m
Geldautomat <4.000m
Polizei <7.500m

Verkehr

Bus <2.000m

Bahnhof <5.500m

Autobahnanschluss <7.500m

Flughafen <10.000m

Angaben Entfernung Luftlinie / Quelle: OpenStreetMap