

2-Zimmer Wohnung mit Balkon und Stellplatz in Perg zu vermieten!



Objektnummer: 7834/409

Eine Immobilie von LP Immobilien GmbH

Zahlen, Daten, Fakten

Adresse	Linzerstraße 69
Art:	Wohnung
Land:	Österreich
PLZ/Ort:	4320 Perg
Zustand:	Gepflegt
Alter:	Neubau
Wohnfläche:	50,00 m ²
Zimmer:	2
Balkone:	1
Stellplätze:	1
Heizwärmebedarf:	C 75,10 kWh / m ² * a
Gesamtenergieeffizienzfaktor:	C 1,14
Gesamtmiete	630,00 €
Kaltmiete (netto)	430,91 €
Kaltmiete	530,91 €
Betriebskosten:	100,00 €
Heizkosten:	37,50 €
USt.:	61,59 €
Provisionsangabe:	

Gemäß Erstauftraggeberprinzip bezahlt der Abgeber die Provision.

Ihr Ansprechpartner



Ing. Michael Lindinger-Pesendorfer, BSc

BL Immobilien GmbH





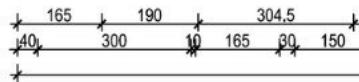
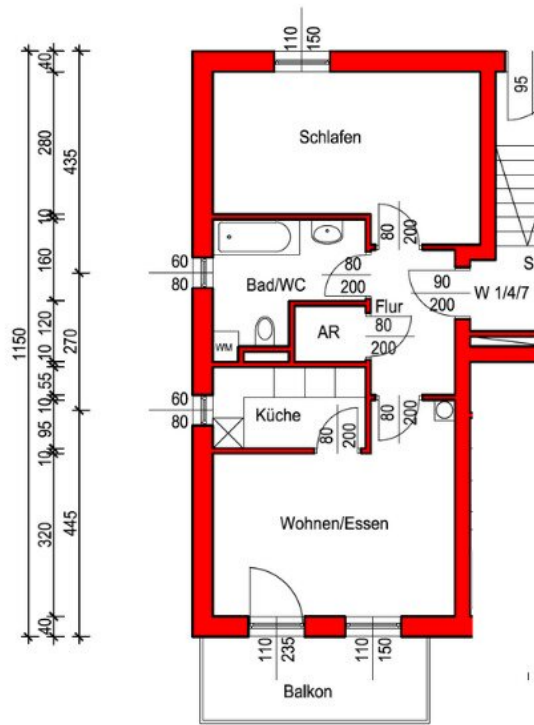
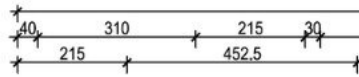

Objektbeschreibung

Diese **helle 2-Zimmer-Wohnung** befindet sich in 4320 Perg.

Die Wohnung befindet sich im 1. **OG** (ohne Lift) und hat ca. **50 m² Wohnfläche** + ca. **7m² westseitigen Balkon**.

Neben dem Wohnraum mit angrenzender Küche befindet sich in der Wohnung ein helles Bad mit Badewanne, WC, Waschtisch und Waschmaschinenanschluss sowie das Schlafzimmer und ein Abstellraum. Die Küche ist mit vermietet und wird vor Vermietung noch mit neuen E-Geräten ausgestattet! Der Eingangsbereich ist großzügig und bietet genug Fläche für eine Garderobe. Zusätzlich zur Wohnung ist ein **Kellerabteil** sowie ein **PKW-Freistellplatz** vorhanden.

PROVISIONSFREI.

Wir weisen darauf hin, dass zwischen dem Vermittler und dem zu vermittelnden Dritten ein wirtschaftliches Naheverhältnis mit gesellschaftlicher Verflechtung besteht.

Der Immobilienmakler erklärt, dass er – entgegen dem in der Immobilienwirtschaft üblichen Geschäftsgebrauch des Doppelmaklers – einseitig nur für den Vermieter tätig ist.

Infrastruktur / Entfernungen

Gesundheit

Arzt <850m

Apotheke <1.025m

Klinik <1.150m

Kinder & Schulen

Schule <675m

Kindergarten <775m

Nahversorgung

Supermarkt <700m

Bäckerei <825m

Einkaufszentrum <550m

Sonstige

Bank <750m

Geldautomat <750m

Post <975m

Polizei <75m

Verkehr

Bus <250m

Bahnhof <550m

Autobahnanschluss <9.600m

Angaben Entfernung Luftlinie / Quelle: OpenStreetMap