Hochwertiges Reihenhaus mit Top Ausstattung - sofort beziehbar!

Haus rechts

Objektnummer: 8164/2697

Eine Immobilie von Kuttenberger Makler GmbH

Zahlen, Daten, Fakten

Art:	Haus - Reihenendhaus
Land:	Österreich
PLZ/Ort:	3484 Grafenwörth
Baujahr:	2025
Zustand:	Erstbezug
Alter:	Neubau
Wohnfläche:	112,28 m²
Zimmer:	4
Bäder:	1
WC:	2
Terrassen:	1
Stellplätze:	2
Garten:	136,66 m²
Heizwärmebedarf:	C 54,00 kWh / m² * a
Gesamtenergieeffizienzfaktor:	A 0,70
Kaufpreis:	487.000,00 €

Provisionsangabe:

3% des Kaufpreises zzgl. 20% USt.

Ihr Ansprechpartner

Gabriele Hofstetter

Kuttenberger Makler GmbH
Lederergasse 17/6
3500 Krems

KURIER
AUSGEZEICHNET
Kuttenberger Immobilien
TOP IMMO
EXPERTE
2026
KI-bearbeitet

Wieviel ist meine Immobilie wert?
Online Bewertung für Wohnungen und Häuser.
Kostenlos auf www.kuttenberger-immo.at
Welche Immobilie möchten Sie bewerten?
Einfamilienhaus
Wohnung
Mehrfamilienhaus
weiter

KI-bearbeitet

KI-bearbeitet

KI-bearbeitet

KURIER
AUSGEZEICHNET
Kuttenberger Immobilien
TOP IMMO
EXPERTE
2026
Der Universum
KI-bearbeitet

KURIER
AUSGEZEICHNET
Kuttenberger Immobilien
TOP IMMO
EXPERTE
2026

KURIER
AUSGEZEICHNET
Kuttenberger Immobilien
TOP IMMO
EXPERTE
2026

Haus 5

EG

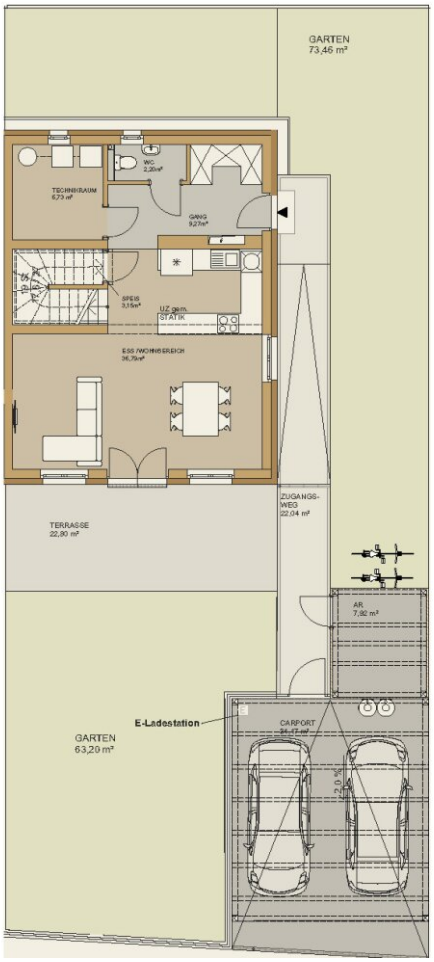

OG

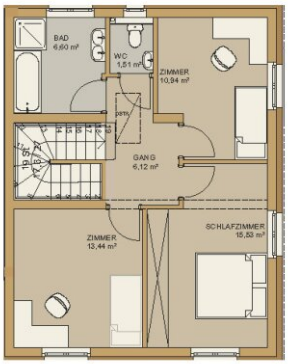

ÜBERSICHT

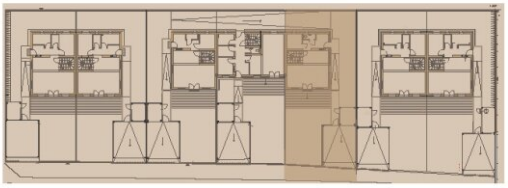

Objektbeschreibung

Modernes Zuhause in absolut ruhiger Lage - Gemeinde Grafenwörth

Bezugsfertig !

In absolut ruhiger Lage präsentiert sich eine hochwertige Reihenhausanlage mit insgesamt sieben modernen Einheiten. Die Häuser verfügen über eine eigenständige Außenmauer, was sie zu baulich selbstständigen Wohneinheiten macht.

Das Projekt verbindet zeitgemäßen Wohnkomfort mit einer naturnahen Umgebung und bietet ein ideales Zuhause für Familien, Paare oder alle, die großzügiges **Wohnen im Grünen** mit guter Anbindung schätzen.

Die Häuser überzeugen durch **durchdachte Grundrisse**, helle Wohnräume und private Freiflächen. Großzügige **Terrassen** und **Eigengärten** schaffen zusätzlichen Lebensraum im Freien und laden zum Entspannen ein. Gleichzeitig sorgt eine moderne **Ziegel-Massivbauweise** mit hochwertiger Ausstattung für langlebige Wohnqualität und ein angenehmes Wohnklima.

Besonderes Augenmerk wurde auf eine **nachhaltige und energieeffiziente Bauweise** gelegt. Die Beheizung erfolgt über eine **Luft-Wasser-Wärmepumpe** mit Fußbodenheizung, ergänzt durch **Photovoltaikanlagen** auf den Dächern. Diese Kombination ermöglicht eine moderne und zukunftsorientierte Energieversorgung.

Auch im Außenbereich bietet das Projekt hohen Wohnkomfort: Zu jeder Einheit gehören ein **Carport mit zwei PKW-Stellplätzen**, vorbereitete **E-Ladestellen** sowie praktische **Abstellräume**. Die Gärten werden begrünt und bieten ausreichend Platz für Freizeit, Familie und Erholung.

Die Lage in der Marktgemeinde Grafenwörth verbindet ländliche Lebensqualität mit einer guten Infrastruktur. Kindergarten, Schulen, Einkaufsmöglichkeiten, Ärzte sowie zahlreiche Freizeitangebote befinden sich in der Umgebung. Dank der guten Verkehrsanbindung sind sowohl Krems als auch Wien bequem erreichbar.

Das Projekt steht für modernes, nachhaltiges Wohnen in einer lebenswerten Region – ein Zuhause, das Ruhe, Natur und zeitgemäßen Wohnkomfort harmonisch miteinander verbindet.

Das Projekt besteht aus sieben Einheiten:

Haus 1: Wohnfläche 128,58 m² / 4,5 Zimmer / Kaufpreis 557.000,-

Haus 2: Wohnfläche 128,63 m² / 4,5 Zimmer / Kaufpreis 557.000,-

Haus 3: Wohnfläche 112,28 m² / 4 Zimmer / Kaufpreis 487.000,-

Haus 4: Wohnfläche 141,30 m² / 4,5 Zimmer / Kaufpreis 547.000,-

Haus 5: Wohnfläche 112,28 m² / 4 Zimmer / Kaufpreis 487.000,-

Haus 6: Wohnfläche 128,58 m² / 4,5 Zimmer / **VERKAUFT**

Haus 7: Wohnfläche 128,58 m² / 4,5 Zimmer / **VERKAUFT**

Haus 5

Haus 5 ist als rechtes Reihenendhaus konzipiert und bietet eine kompakte und funktionale Raumaufteilung mit **ca. 112,28 m² Wohnnutzfläche**. Der helle **Wohn- und Essbereich mit rund 36,8 m²** bildet das Herzstück des Hauses und ermöglicht direkten Zugang zur Terrasse und zum Garten.

Im Obergeschoss befinden sich **drei Schlafzimmer**, ein Badezimmer sowie ein separates WC. Ergänzend im EG stehen eine Speis, ein Technikraum mit zusätzlicher Dusche und praktische Abstellflächen zur Verfügung.

Die **Terrasse mit ca. 22,8 m²** sowie der **Eigengarten mit rund 136,7 m²** erweitern den Wohnraum ins Freie. Zwei Carport-Stellplätze sowie ein Abstellraum sind ebenfalls Bestandteil dieser Einheit.

Eckdaten:

- Wohnnutzfläche: ca. **112,28 m²**
- Zimmer: **4 Zimmer**
- Terrasse: ca. **22,8 m²**
- Garten: ca. **136,66 m²**
- Carport: **2 Stellplätze**
- Abstellraum: ca. **7,92 m²**

* * * * * * * * * * * * * * * * * *

Weitere Online-Services auf www.kuttenberger-immo.at:

- - - - Suchagent anlegen - - -
- - - - Verkaufsberatung anfragen - - -
- - - - Kreditrechner & Finanzierungsberatung - - -
- - - - Immobilie online bewerten - - -
- - - - Email-Newsletter anmelden - - -

KUTTENBERGER IMMO wurde **vier Jahre in Folge** ausgezeichnet* mit den Qualitätssiegeln **IMMO CHAMPION 2023, TOP IMMO EXPERTE 2024, TOP IMMO EXPERTE 2025** und **TOP IMMO EXPERTE 2026**! *(*von Kurier und dem IMWF - Institut für Management und Wirtschaftsforschung)*

* * * * * * * * * * * * * * * * * *

Wir weisen darauf hin, dass zwischen dem Vermittler und dem zu vermittelnden Dritten ein familiäres oder wirtschaftliches Naheverhältnis besteht.

Der Vermittler ist als Doppelmakler tätig.

Infrastruktur / Entfernungen

Gesundheit
Arzt <5.000m
Apotheke <6.500m
Klinik <6.500m

Kinder & Schulen
Schule <1.500m
Kindergarten <2.000m

Nahversorgung
Supermarkt <1.500m
Bäckerei <1.500m

Sonstige
Bank <1.500m
Geldautomat <1.500m
Post <1.500m
Polizei <1.500m

Verkehr
Bus <500m
Autobahnanschluss <1.500m
Bahnhof <4.000m

Angaben Entfernung Luftlinie / Quelle: OpenStreetMap