Terrassenwohnung Top C6 - Neubauprojekt "am MÜHLBACH" Wilhering

Objektnummer: 477

Eine Immobilie von Axia Immobilien GmbH - TESTACCOUNT

Zahlen, Daten, Fakten

Adresse	Mühlbachstraße 30
Art:	Wohnung - Terrassenwohnung
Land:	Österreich
PLZ/Ort:	4073 Wilhering
Baujahr:	2026
Zustand:	Erstbezug
Alter:	Neubau
Wohnfläche:	50,85 m²
Zimmer:	2
Balkone:	1
Stellplätze:	1
Keller:	5,18 m²
Heizwärmebedarf:	B 35,00 kWh / m² * a
Gesamtenergieeffizienzfaktor:	A 0,74
Kaufpreis:	254.900,00 €
Kaufpreis / m²:	5.012,78 €
Provisionsangabe:	

3% des Kaufpreises zzgl. 20% USt.

Ihr Ansprechpartner

Ing. Stefan Pichler

SPERER Immobilien GmbH
Franz-Zola-Straße 3
4600 Wels

d visual communication

b3d visual communication

d visual communication

A8
A5
A6
A7
A2
A3
A4
A1
B8
B7
B6
B5
B4
B3
B2
B1
C8
C5
C6
C7
C2
C3
C4
C1

b3d visual communication

b3d visual communication

b3d visual communication

b3d visual communication

b3d visual communication

o3d visual communication

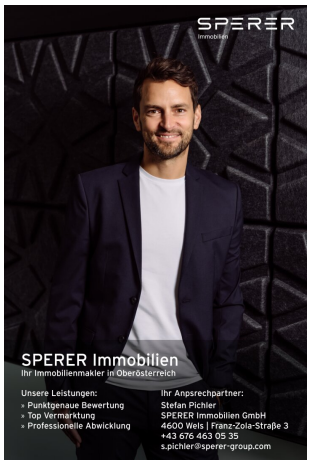
SPERER
immobilien
SPERER Immobilien
Ihr Immobilienmakler in Oberösterreich
Unsere Leistungen:
» Punktgenaue Bewertung
» Top Vermarktung
» Professionelle Abwicklung
Ihr Anpsrechpartner:
Stefan Pichler
SPERER Immobilien GmbH
4600 Wels | Franz-Zola-Straße 3
+43 676 463 05 35
s.pichler@sperer-group.com

HAUS C

1.OG I TOP C 06

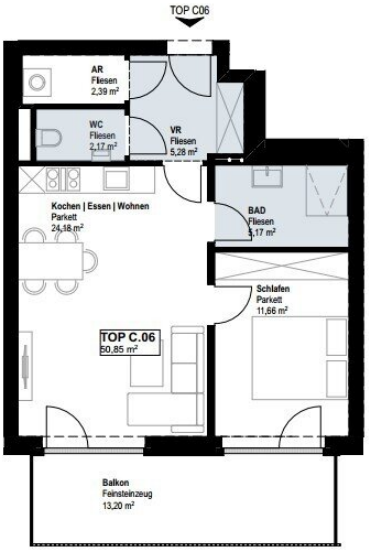

Kochen/Essen/Wohnen	24,18 m²
Schlafen	11,66 m²
Vorraum	5,28 m²
WC	2,17 m²
AR	2,39 m²
Bad	5,17 m²
Wohnfläche ges.	50,85 m²
Balkon	13,20 m²

M 1:100

0 5 10 m

Objektbeschreibung

am Mühlbach – Naturnah. Modern. Wertbeständig.

Grün- und Ruhelage mit sehr guter Infrastruktur, direkt am Mühlbach in 4073 Wilhering entsteht ein hochwertiges Neubau-Wohnprojekt mit besonderem Wohngefühl. Errichtet werden drei moderne Wohnhäuser in massiver Bauweise mit jeweils acht durchdacht geplanten Eigentumswohnungen – ein Zuhause für Menschen, die Ruhe, Qualität und Nachhaltigkeit schätzen.

Jedes Haus bietet eine großzügige Gartenwohnung im Gartengeschoss, ideal für alle, die Freiraum im Grünen lieben. Im Erd- und Obergeschoss entstehen jeweils drei helle Wohnungen (2-3 Zimmer) mit gemütlichen Balkonen, während im Dachgeschoss je eine exklusive Penthousewohnung mit weitläufiger Dachterrasse und beeindruckendem Ausblick realisiert wird. Sämtliche Wohnungen sind südwestseitig ausgerichtet und eröffnen einen traumhaften Blick ins Grüne – perfekte Lichtverhältnisse und Sonnenstunden inklusive.

Für zeitgemäßen Wohnkomfort sorgt eine effiziente Luft-Wärmepumpe in Kombination mit einer Photovoltaikanlage am Dach, die nachhaltig niedrige Energiekosten ermöglicht. Ergänzt wird das Angebot durch insgesamt 12 Carport-Stellplätze sowie 29 Kfz-Freistellplätze.

Dieses Wohnprojekt überzeugt nicht nur durch Lage, Architektur und Ausstattung, sondern auch durch ein äußerst attraktives Preis-Leistungs-Verhältnis. Ideal für Familien, Paare und Anleger, die Wert auf nachhaltige Bauweise, hohe Lebensqualität und langfristige Wertbeständigkeit legen.

Ein Ort zum Ankommen, Durchatmen und Zuhause-sein.

Terrassenwohnung Top C6

Wohnfläche: ca. 50,85 m²

Zimmer: 2

Balkon: ca. 13,20 m²

Kellerabteil: ca. 5,18 m²

Wohnung Top C6 € 254.900,--

1 KFZ Freistellplatz € 9.900,--

Gesamtkaufpreis € 264.800,--

Der Erwerb der KFZ Stellplätze ist verpflichtend.

Die Kaufpreise für Anleger (Nettokaufpreis zzgl. USt.) werden auf Wunsch gerne zugesendet.

Beim Neubauprojekt **am Mühlbach** investieren Sie in eine wertstabile, zukunftssichere Immobilie in einer attraktiven Region nahe der OÖ Landeshauptstadt. Ob zur Eigennutzung oder als Kapitalanlage – das Projekt steht für nachhaltiges Wohneigentum in gefragter Lage. Die attraktive Kombination aus Lage, Bauqualität und moderner Architektur garantiert langfristige Wertentwicklung und stabile Renditechancen. Dank der starken Nachfrage nach Wohnimmobilien in und um Linz profitieren Anleger und Eigennutzer gleichermaßen – zusätzlich bietet die Immobilie Schutz vor Inflation durch ihren soliden Sachwertcharakter.

Interesse? Für ein unverbindliches erstes Telefonat, ein Besichtigungstermin Vorort oder ein persönliches Beratungsgespräch in unserem Büro in Wels stehen wir gerne zu Verfügung.

Einfach anrufen, wir freuen uns auf Sie!

Ihr SPERER Immobilien Team

Stefan Pichler | 0676 4630535 | s.pichler@sperer-group.com

Wir weisen darauf hin, dass zwischen dem Vermittler und dem zu vermittelnden Dritten ein familiäres oder wirtschaftliches Naheverhältnis besteht.

Der Vermittler ist als Doppelmakler tätig.

Infrastruktur / Entfernungen

Gesundheit
Arzt <1.700m
Apotheke <3.425m
Klinik <1.050m
Krankenhaus <7.300m

Kinder & Schulen
Schule <1.875m
Kindergarten <2.200m
Universität <6.000m

Höhere Schule <7.375m

Nahversorgung
Supermarkt <1.775m
Bäckerei <2.850m
Einkaufszentrum <7.075m

Sonstige
Bank <2.475m
Geldautomat <3.450m
Post <3.475m
Polizei <3.950m

Verkehr
Bus <25m
Straßenbahn <5.375m
Bahnhof <2.750m
Autobahnanschluss <5.675m
Flughafen <7.000m

Angaben Entfernung Luftlinie / Quelle: OpenStreetMap