

## **Sanierte 1-Zimmer Wohnung in Leoben-Judendorf zu vermieten**



**Objektnummer: 7278/616**

**Eine Immobilie von STIWOG Immobilien GmbH**

## Zahlen, Daten, Fakten

Adresse	Judendorfer Straße 60
Art:	Wohnung
Land:	Österreich
PLZ/Ort:	8700 Leoben
Wohnfläche:	43,87 m²
Zimmer:	1,50
Bäder:	1
WC:	1
Stellplätze:	1
Heizwärmebedarf:	<b>C</b> 99,00 kWh / m² * a
Gesamtmiete	530,35 €
Kaltmiete (netto)	244,36 €
Kaltmiete	470,29 €
Betriebskosten:	225,93 €
USt.:	60,06 €
Provisionsangabe:	

Gemäß Erstauftraggeberprinzip bezahlt der Abgeber die Provision.

## Ihr Ansprechpartner





### Immobilienervice Leoben

ImmoPro Immobilien GmbH  
Hauptplatz 9  
8700 Leoben



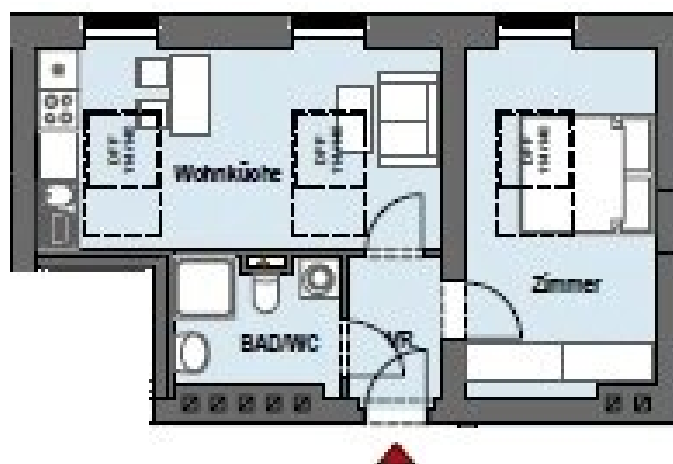

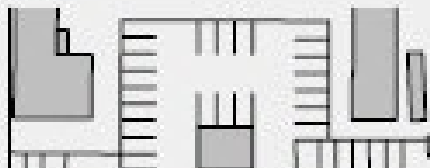

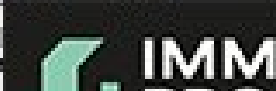
	Haus Nr.	62	<table><tr><td>VR.</td><td>3,20</td></tr><tr><td>BAD/WC</td><td>4,66</td></tr><tr><td>Wohnküche</td><td>14,68</td></tr><tr><td>Zimmer</td><td></td></tr><tr><td>Summe</td><td></td></tr></table>	VR.	3,20	BAD/WC	4,66	Wohnküche	14,68	Zimmer		Summe	
	VR.			3,20									
BAD/WC	4,66												
Wohnküche	14,68												
Zimmer													
Summe													
	Geschoss	2.OG											



## Objektbeschreibung

Zur Vermietung gelangt diese nette Wohnung bestehend aus:

- 1 Schlafzimmer,
- 1 Wohn- und Essküche (neue Küche wird eingebaut),
- Vorraum,
- Bad (WC, Dusche, WM-Anschluss)
- Keller,
- Parkplatz,
- Beheizung mittels Fernwärme-Zentralheizung,
- Warmwasseraufbereitung mittels Fernwärme

Die Heizkosten sind bereits in den Betriebskosten enthalten!

Nur noch Strom anmelden und einziehen.

Wir weisen darauf hin, dass zwischen dem Vermittler und dem zu vermittelnden Dritten ein wirtschaftliches Naheverhältnis mit gesellschaftlicher Verflechtung besteht.

Der Immobilienmakler erklärt, dass er – entgegen dem in der Immobilienwirtschaft üblichen Geschäftsgebrauch des Doppelmaklers – einseitig nur für den Vermieter tätig ist.

### Infrastruktur / Entfernungen

#### Gesundheit

Arzt <175m

Apotheke <400m  
Krankenhaus <1.400m

### **Kinder & Schulen**

Schule <375m  
Kindergarten <1.050m  
Universität <475m  
Höhere Schule <975m

### **Nahversorgung**

Supermarkt <100m  
Bäckerei <725m  
Einkaufszentrum <625m

### **Sonstige**

Bank <700m  
Geldautomat <700m  
Post <475m  
Polizei <925m

### **Verkehr**

Bus <50m  
Autobahnanschluss <1.825m  
Bahnhof <875m

Angaben Entfernung Luftlinie / Quelle: OpenStreetMap