PREMIUM Neubau-PENTHOUSE Nähe Klinikum in top Grün-Ruhelage



Objektnummer: 7879/318

Eine Immobilie von Sueno Immobilien GmbH

Zahlen, Daten, Fakten

Art:	Wohnung - Penthouse
Land:	Österreich
PLZ/Ort:	4810 Gmunden
Baujahr:	2026
Zustand:	Erstbezug
Alter:	Neubau
Wohnfläche:	129,41 m²
Nutzfläche:	157,10 m²
Zimmer:	3
Bäder:	2
WC:	2
Balkone:	1
Stellplätze:	1
Keller:	7,60 m²
Heizwärmebedarf:	B 44,00 kWh / m² * a
Gesamtenergieeffizienzfaktor:	A+ 0,68
Kaufpreis:	1.045.250,00 €

Ihr Ansprechpartner



Gerald Mayr

Sueno Immobilien GmbH
Keplerstraße 4
4560 Kirchdorf an der Krems

H +43 699 1166 2800

Gerne stehe ich Ihnen für weitere Informationen oder einen Besichtigungstermin zur Verfügung.


Sueno Immobilien


Sueno Immobilien


Sueno Immobilien


Sueno Immobilien


Sueno Immobilien


Sueno Immobilien
...wir erfüllen Wohnträume
Wir sind Ihr kompetenter Ansprechpartner für alle Immobilien-Bereiche:
Makler, Hausverwalter, Bauträger, Immobilientreuhänder
und Gerichtssachverständiger für Immobilien-Bewertung
Sueno Immobilien


Sueno Immobilien


Sueno Immobilien


Sueno Immobilien








Sueno Immobilien


Sueno Immobilien


Sueno Immobilien


Sueno Immobilien


Sueno Immobilien


Sueno Immobilien








Sueno Immobilien


500 Euro in BAR
für Tippgeber zu
Immobilienverkauf
500
Sueno Immobilien
Bewertung - Vermarktung - Finanzierung
www.sueno.at
Sueno Immobilien

Haus B - Seeambiente

2. OG - Top 1

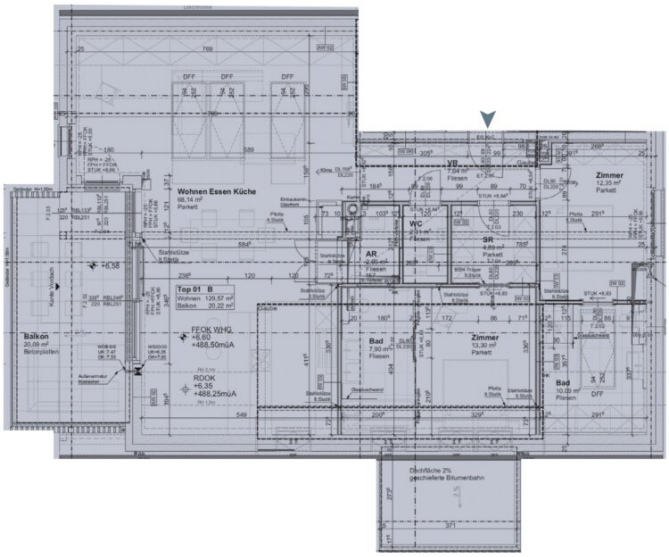

Vorraum	7,64 m²
WC	2,31 m²
SR	4,89 m²
AR	2,95 m²
Wohnen/Essen/Küche	68,14 m²
Zimmer	12,35 m²
Bad	10,09 m²
Zimmer	13,30 m²
Bad	7,90 m²
Gesamt	**129,57 m²**
Balkon	20,22 m²





Für die inhaltliche Richtigkeit, Vollständigkeit oder für Fehlerfreiheit der Landkarte schließt das Land Oberösterreich eine Gewähr aus und übernimmt keine Haftung jeglicher Art.
Des Weiteren ist die Haftung für Folgesch[illegible] er Inhalte resultieren, ausgeschlossen.

Sueno Immobilien



DORIS Landkarte

Erstellt für Maßstab M 1:1.000
links unten: 33672 308847
rechts oben: 33940 309030
MGI_Austria_GK_Central

Quellen © DORIS, BEV
Verwendung
k.A.
Ersteller
guest (guest)
Erstellungsdatum: 08.06.2025

Digitales Oberösterreichisches Raum-Informations-System [DORIS]
A-4021 Linz, Bahnhofplatz 1
+43 732-7720-12541
doris.geol.post@ooe.gv.at
https://doris.ooe.gv.at

Für die inhaltliche Richtigkeit, Vollständigkeit oder für Fehlerfreiheit der Landkarte schließt das Land Oberösterreich eine Gewähr aus und übernimmt keine Haftung jeglicher Art. Des Weiteren ist die Haftung für Folgeschäden, die aus der Verwendung der Landkarte oder der Inhalte resultieren, ausgeschlossen.

Sueno Immobilien

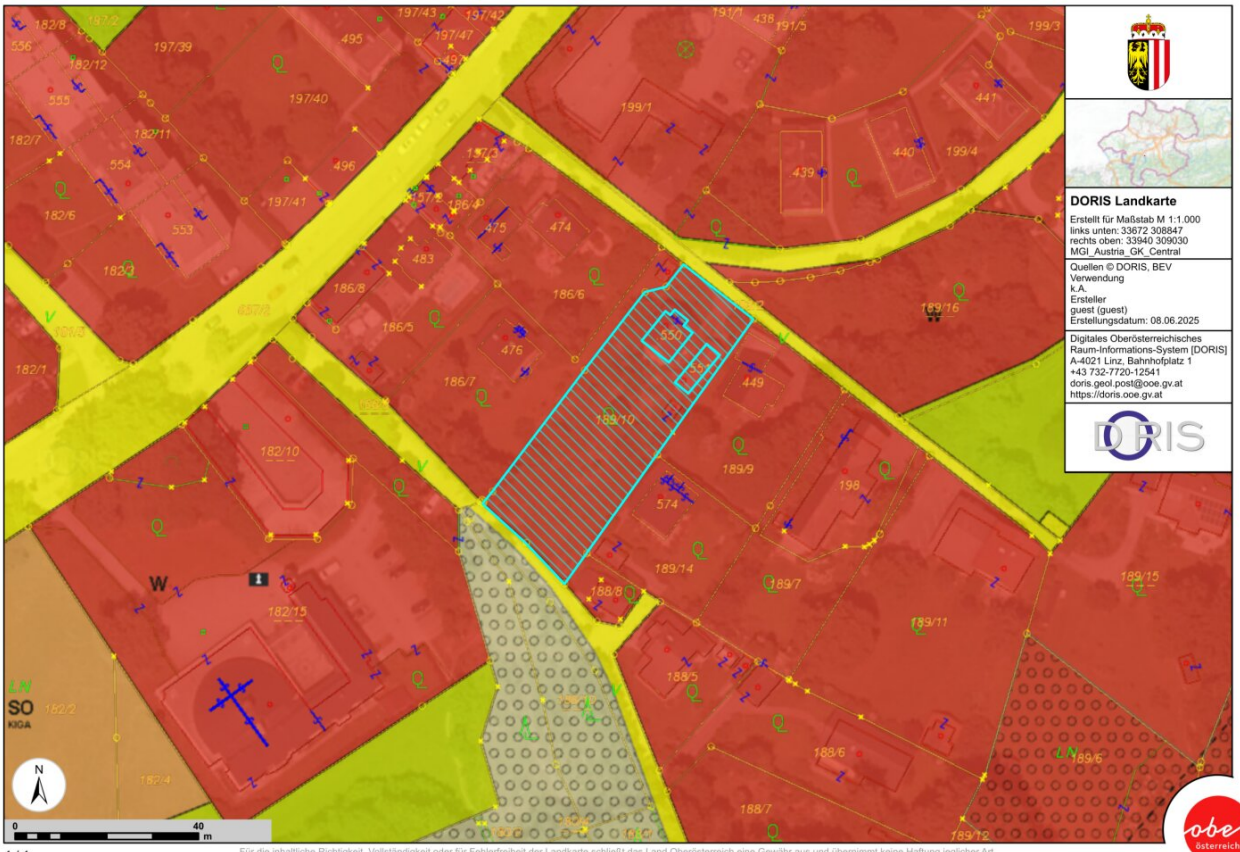

Für die inhaltliche Richtigkeit, Vollständigkeit oder für Fehlerfreiheit der Landkarte schließt das Land Oberösterreich eine Gewähr aus und übernimmt keine Haftung jeglicher Art.
Des Weiteren ist die Haftung für Folgesc er Inhalte resultieren, ausgeschlossen.

Sueno Immobilien

brahmsstöckelweg 8

KARTENDETAILS
Hochwasserrisikozonierung

Legende & Infos anzeigen

zurück zum Suchergebnis

Brahmsstöckelweg 8, 4810 Gmunden
47,91828°N/13,78499°E
Seehöhe: 481 m

Link zum Landes-GIS

HORA 3D für diese Adresse öffnen

HORA-Pass - Auswerteradius: 10 m
10 m 500 m

© BMLUK
© Kooperation Länder, Bund (BEV, BMLUK), 2022

Ausblenden

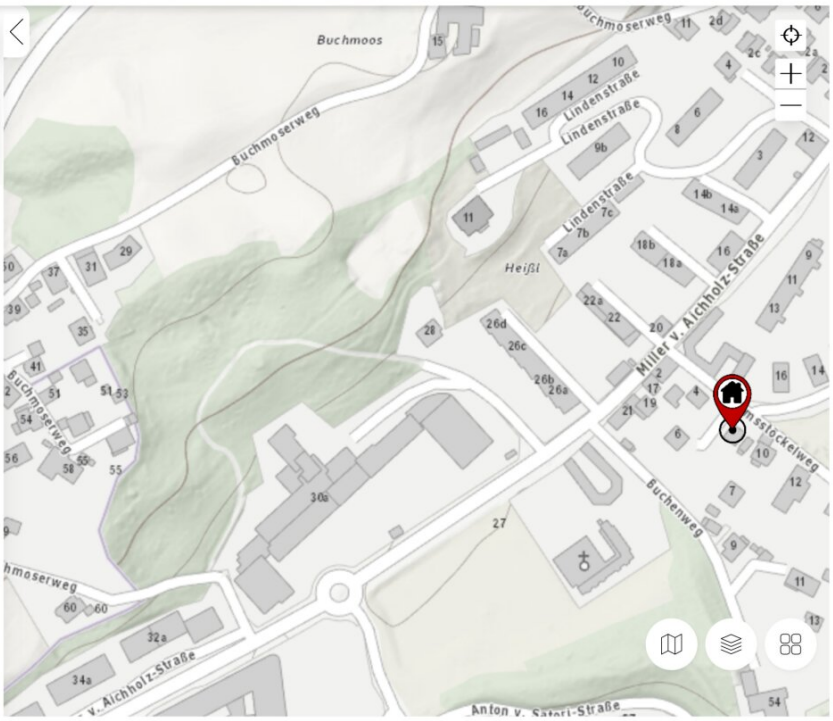

Sueno Immobilien

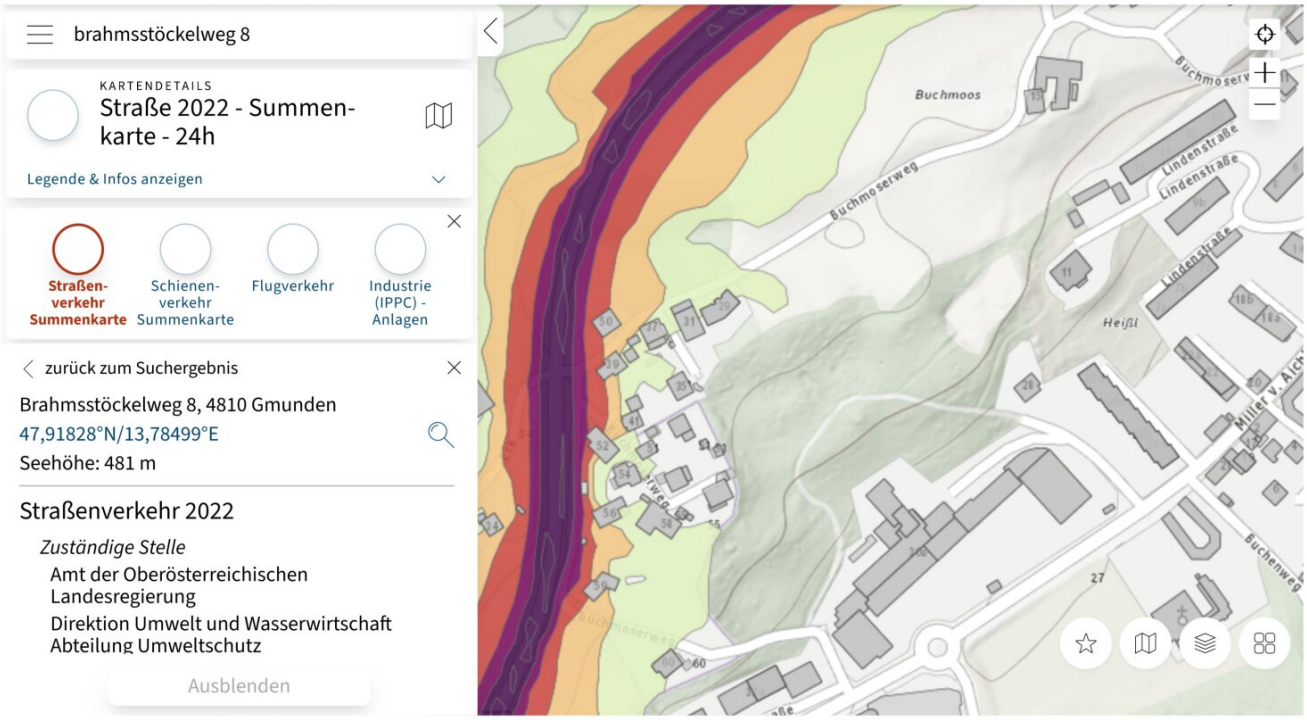

Sueno Immobilien

Objektbeschreibung

FEINES PENTHOUSE im Oberliga-Wohnprojekt in Grün-Ruhelage direkt im Zentrum von Gmunden!

Zu Fuß in das Zentrum sind es wenige Minuten - Grünland pur! Sonne pur! Freiheit pur!

Die Highlights:

- Zentrale und ruhige Lage
- In wenigen Minuten am wunderschönen Traunsee sowie an der Esplanade
- Traunstein und Grünberg ganz in der Nähe
- Hochwertige Ausstattung
- Moderne Bauweise
- Großzügige Freiflächen und Balkone
- 2 Bäder
- Sehr familiär - nur 5 Parteien pro Haus
- Waschplatz für Hund und Rad im UG
- Barrierefrei mit Lift
- Bis zum Baustart kann der Grundriss auch noch geändert werden (sofern statisch möglich)

- **PROVISIONSFREI für Käufer!**
- **Anlegerpreis auf Anfrage!**

Weitere Eckdaten:

- **129,57m² Wohnfläche**
- **20,22m² Balkon**
- Großer Balkon - ideal zum Entspannen
- Helle, freundliche Räume
- Hochwertige Parkettböden
- Fußbodenheizung (Luftwärmepumpe)
- Moderne Architektur & 3-fach-Verglasung
- Lift im Haus
- Kellerabteil inklusive
- **2x Stellplatz Tiefgarage sind mit dem Objekt (verpflichtend) zu erwerben** - Euro 28.000/TG-Stellplatz

Der Vermittler ist als Doppelmakler tätig.

Infrastruktur / Entfernungen

Gesundheit
Arzt <1.000m
Apotheke <1.000m
Krankenhaus <500m
Klinik <1.000m

Kinder & Schulen
Schule <500m
Kindergarten <1.000m

Nahversorgung
Supermarkt <1.000m
Bäckerei <500m
Einkaufszentrum <1.000m

Sonstige
Bank <1.000m
Geldautomat <1.000m
Post <1.000m
Polizei <500m

Verkehr
Bus <500m
Straßenbahn <500m
Bahnhof <1.000m
Autobahnanschluss <6.000m
Flughafen <7.500m

Angaben Entfernung Luftlinie / Quelle: OpenStreetMap