Ende 2026 Provisionsfreie 1-Zimmer Wohnung mit großzügigem Balkon

Objektnummer: 5387/7882

Eine Immobilie von MA.ST Immobilien & Design e.U.

Zahlen, Daten, Fakten

Art:	Wohnung
Land:	Österreich
PLZ/Ort:	2340 Mödling
Zustand:	Erstbezug
Alter:	Neubau
Wohnfläche:	32,61 m²
Zimmer:	1
Bäder:	1
WC:	1
Balkone:	1
Keller:	2,24 m²
Heizwärmebedarf:	B 35,10 kWh / m² * a
Gesamtenergieeffizienzfaktor:	A 0,74
Kaufpreis:	229.000,00 €
Betriebskosten:	84,69 €
USt.:	8,47 €

Provisionsangabe:

Provision bezahlt der Abgeber.

Ihr Ansprechpartner

Stefanie Vidovic

MAST Immo GmbH
Rotenturmstraße 12/2/18
1010 Wien

MAST IMMOBILIEN

MAST IMMOBILIEN

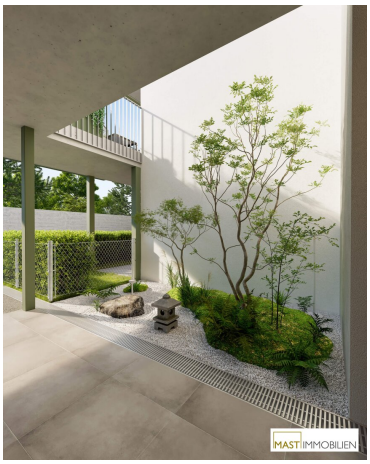
MAST IMMOBILIEN

MAST IMMOBILIEN

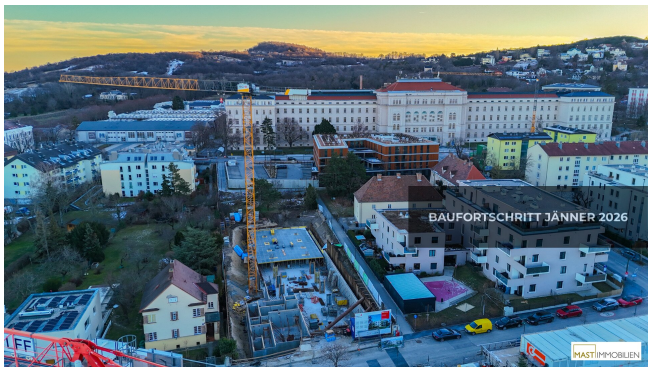
BAUFORTSCHRITT JÄNNER 2026
MAST IMMOBILIEN

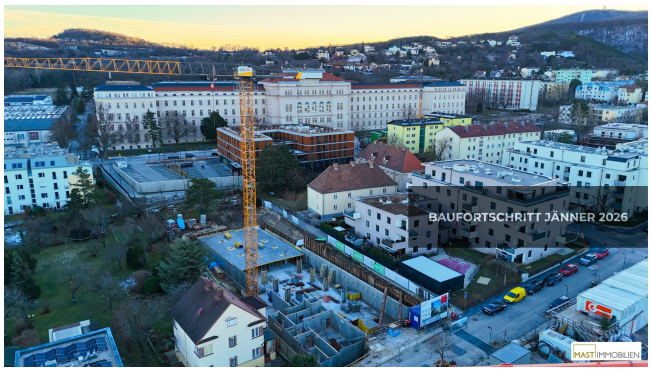
BAUFORTSCHRITT JÄNNER 2026
MAST IMMOBILIEN

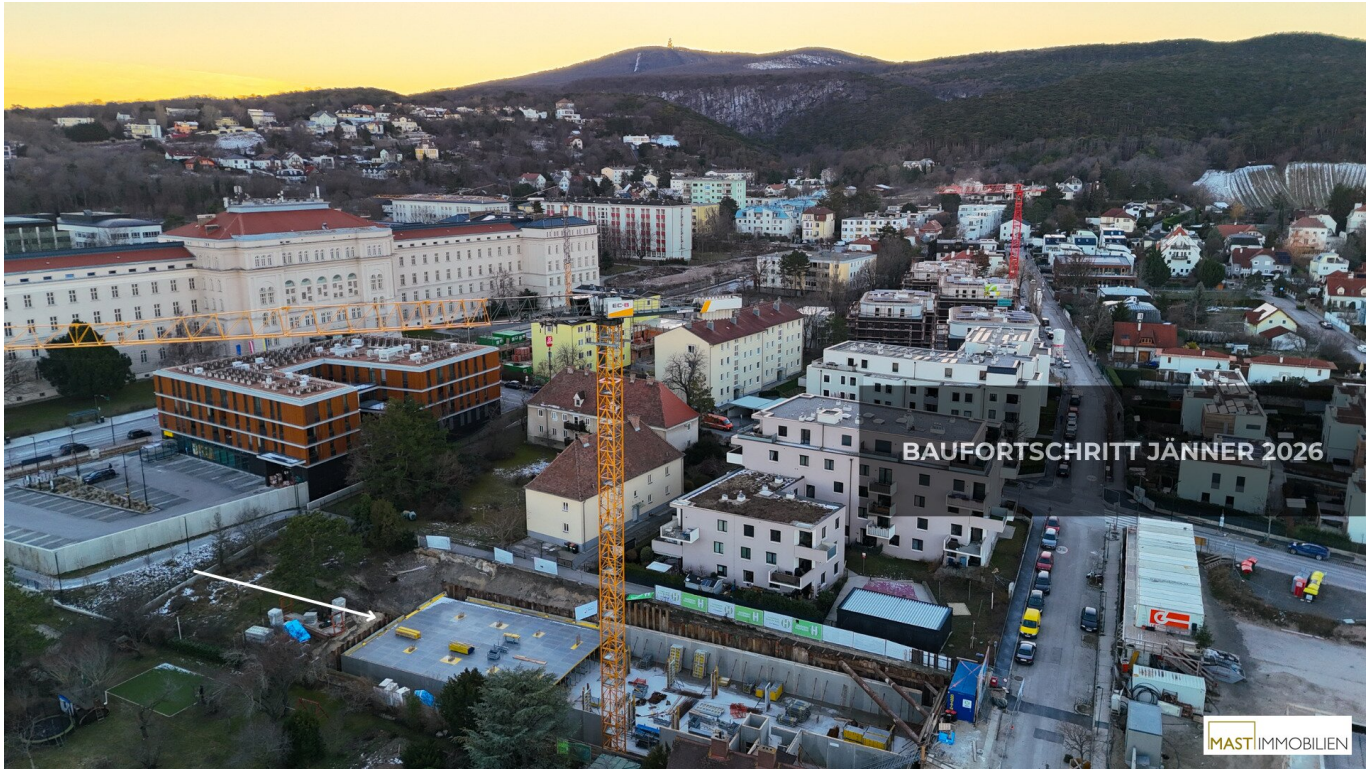
BAUFORTSCHRITT JÄNNER 2026
MAST IMMOBILIEN

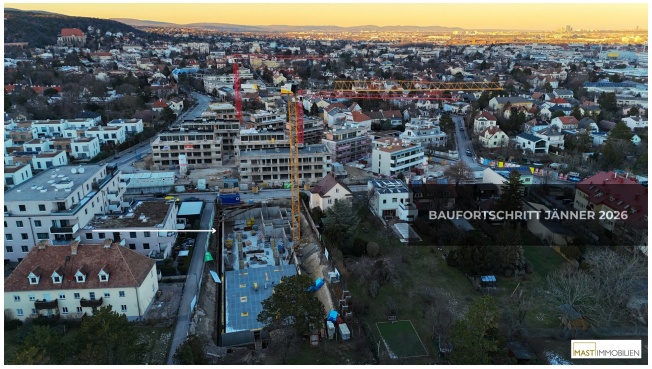
BAUFORTSCHRITT JÄNNER 2026
MAST IMMOBILIEN

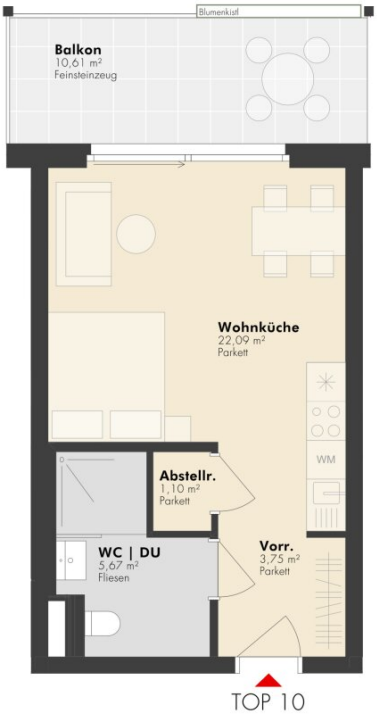

Wohnhausanlage
Quellenstraße 9
2340 Mödling

bwsg
besser wohnen – seit 1911.
BWS gemeinnützige allgemeine Bau-, Wohn- und Siedlungsgenossenschaft
reg.Gen. mbH
Triester Straße 40/3/1, 1100 Wien
T +43 1 546 08 5070
wohnungsanfragen@bwsg.at

TOP 10

Stand : 10.03.2025

Geschoß	1.OG
Wohnfläche	32,61 m²
Balkon	10,61 m²
Einlagerungsraum	2,24 m²

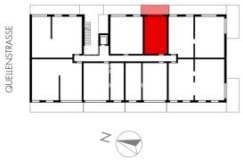

Parkett | Fliesen | Feinsteinzeug | Rasen

1:50 0 0,5 1 1,5 2 2,5 m

LAIMER ARCHITEKTUR

Hinsichtlich der Ausstattung gilt ausschließlich die jeweils aktuelle Bau- und Ausstattungsbeschreibung. Für Einbaumöbel müssen Naturmaße genommen werden. Die Wohnungs- und Raumgrößen sind circa-Angaben und können sich aufgrund der Detailplanung ändern. Bei Dunstabzugshauben ist nur Umluft möglich. Die dargestellte Einrichtung ist nur ein Vorschlag und wird nicht mitgeliefert. Heizkörpersymbole sind nicht maßgenau und definieren nur die voraussichtliche Lage. Alle Beläge sind nur schematisch dargestellt. Die Raumhöhe in Aufenthaltsräumen beträgt 2,56m. Abgehängte Decken, Potterien und zugehörige Raumhöhen nach technischer Erfordernis. Änderungen während der Bauausführung vorbehalten.

Objektbeschreibung

PROVISIONSFREI für den Käufer!

„Midori Living“ – Ihr neues Zuhause am Tor zur Wiener Außenwelt

Mitten in Mödling entsteht ein modernes, nachhaltiges Wohnprojekt, das urbanes Lebensgefühl, hohe Wohnqualität und ökologische Zukunftsorientierung perfekt vereint. Die freifinanzierten Eigentumswohnungen überzeugen durch durchdachte Grundrisse, großzügige Freiflächen und ein zukunftsweisendes Energiekonzept.

EIGENGRUND – KEINE PACHT

Die voraussichtliche Fertigstellung ist für **Ende 2026** geplant.

Highlights der Liegenschaft:

- Großzügige Freiflächen wie Balkone, Terrassen oder Eigengärten
- Moderne PV-Anlage am Dach zur Unterstützung der Energieversorgung
- Urban Gardening – gemeinschaftliche Hochbeete für Hobbygärtner
- Begrünte Fassade und Dach – für ein verbessertes Mikroklima
- Naturspielplatz für Kinder
- Holz-Alu-Fenster
- Heizen über Fernwärme
- Fußbodenheizung für angenehme, gleichmäßige Wärme

- Jede Wohnung verfügt über einen Abstellraum und Kellerabteil
- Walk-In-Dusche
- Moderner Eichen-Parkettboden
- Hochwertiges Feinsteinzeug auf den Freiflächen

Lage: Mödling – urban, charmant und bestens angebunden

Die Quellenstraße 9 befindet sich in ausgezeichneter Lage innerhalb Mödlings – einer der beliebtesten Wohngegenden im Süden von Wien. Der Standort verbindet natürliche Umgebung mit optimaler Infrastruktur.

- Alles für den Alltag ist in wenigen Minuten erreichbar:
- Zahlreiche Nahversorger
- Boutiquen und Geschäfte im Mödlinger Zentrum
- Schulen, Kinderbetreuung, medizinische Versorgung
- Restaurants, Cafés und vielfältige Freizeitangebote

Auch ohne Auto sind Sie hier bestens unterwegs. Der Bahnhof Mödling ist fußläufig binnen 20 Minuten oder mit dem Bus innerhalb von 10 Minuten ideal erreichbar und bietet schnelle Anbindungen nach Wien. Für Erholung sorgen die nahen Wienerwald-Ausläufer, zahlreiche Spazierwege und umliegende Freizeitflächen.

„Midori Living“ – Modern. Grün. Zukunftsorientiert.

Dieses Projekt vereint hochwertige Architektur mit nachhaltigem Bauen und einem Wohngefühl, das keine Wünsche offen lässt. Eine ideale Investition – für heute und für die Zukunft.

Details Wohnung Top 10:

Die Wohnung befindet sich im 1. Obergeschoss und verfügt über **32,61 m² Wohnfläche + einen 10,61 m² großen Balkon.**

Raumaufteilung:

- Vorraum ca. 3,75 m²
- Wohnküche und Schlafbereich ca. 22,09 m²
- Badezimmer ca. 5,67 m²
- Abstellraum ca. 1,10 m²
- Balkon ca. 10,61 m²
- Kellerabteil ca. 2,24 m²

Ein **Tiefgaragenstellplatz** kann um 25.000 € erworben werden.

Wir weisen darauf hin, dass zwischen dem Vermittler und dem zu vermittelnden Dritten ein familiäres oder wirtschaftliches Naheverhältnis besteht.

Der Vermittler ist als Doppelmakler tätig.

Infrastruktur / Entfernungen

Gesundheit
Arzt <1.000m
Apotheke <500m

Klinik <1.000m
Krankenhaus <2.000m

Kinder & Schulen
Schule <500m
Kindergarten <500m
Höhere Schule <500m

Nahversorgung
Supermarkt <500m
Bäckerei <1.500m
Einkaufszentrum <1.500m

Sonstige
Bank <1.000m
Geldautomat <1.000m
Post <1.000m
Polizei <1.000m

Verkehr
Bus <500m
U-Bahn <6.500m
Bahnhof <1.500m
Autobahnanschluss <3.500m
Straßenbahn <4.000m

Angaben Entfernung Luftlinie / Quelle: OpenStreetMap