2-Zimmer Wohnung 44m², in 4073 Wilhering.

Objektnummer: 7939/2300162335

Eine Immobilie von Immo-Company Haas & Urban Immobilien GmbH

Zahlen, Daten, Fakten

Art:	Wohnung
Land:	Österreich
PLZ/Ort:	4073 Wilhering
Baujahr:	2023
Zustand:	Neuwertig
Alter:	Neubau
Wohnfläche:	44,00 m²
Zimmer:	2
Bäder:	1
WC:	1
Balkone:	1
Stellplätze:	1
Heizwärmebedarf:	B 34,00 kWh / m² * a
Gesamtenergieeffizienzfaktor:	A+ 0,59
Kaufpreis:	205.000,00 €

Provisionsangabe:

3% des Kaufpreises zzgl. 20% USt.

Ihr Ansprechpartner

Werner Nöhmer

Immo-Company Haas & Urban Immobilien GmbH
Steinabrücklerstraße 44
2752 Wöllersdorf

Wir verkaufen / vermieten gerne auch Ihre Immobilie!

Kompetente Vermittlung in Ihrer Region!

Gutschein für eine gratis Marktwerteinschätzung im Wert von **€ 360,-**
Gutschein für einen gratis 360° Rundgang im Wert von **€ 480,-**

Nähere Informationen dazu finden Sie auf unserer Website.

immo company

@immocompany

Wir geben Menschen ein neues Zuhause

Unser Partner für Schwimmbäder / Saunen / Outdoorküchen: www.pool-oase.at

Top 16/7

Grundriss

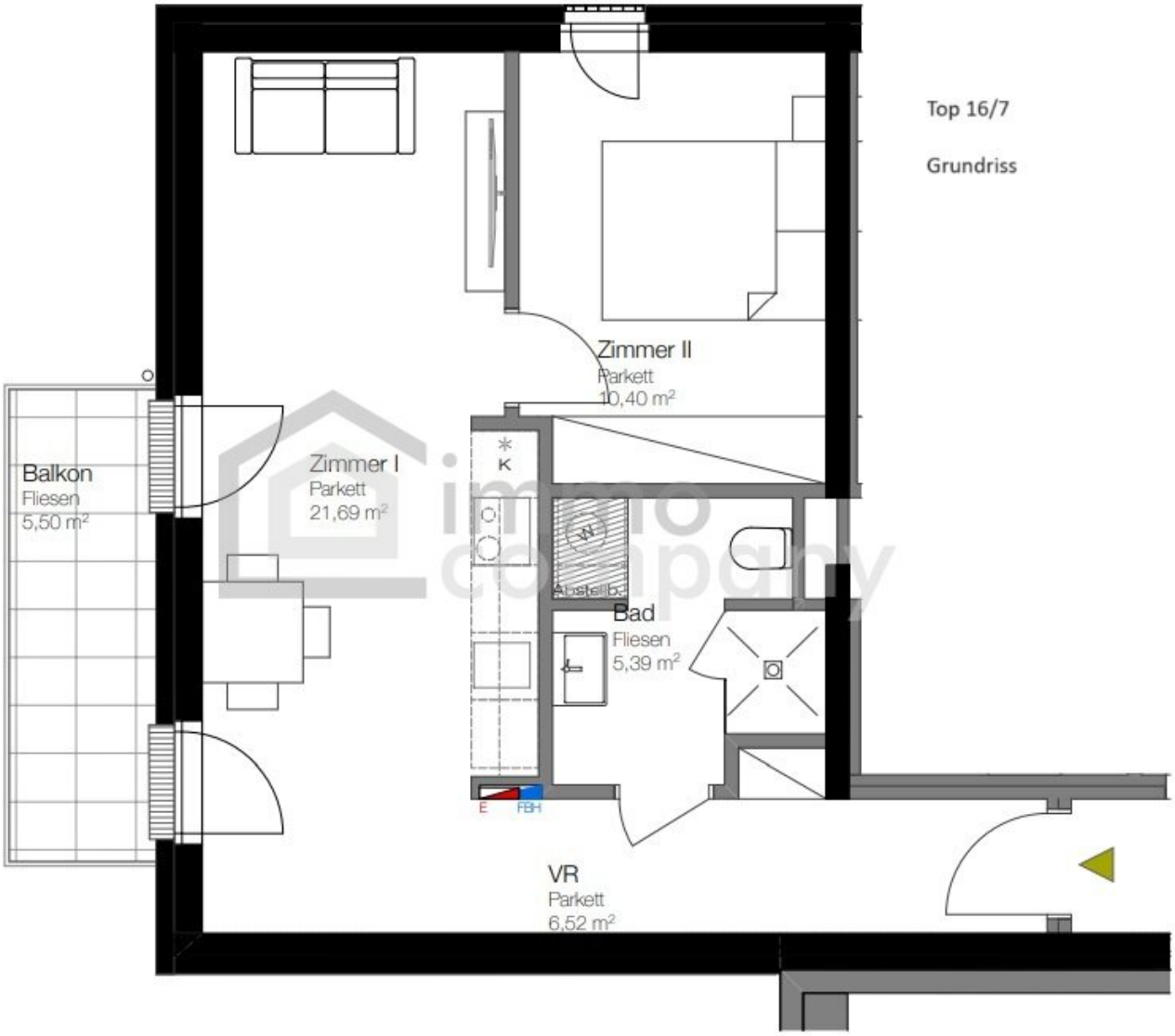

Objektbeschreibung

Zum Verkauf stehen mehrere **Eigentumswohnungen.**

in einer modernen, gepflegten Wohnanlage mit insgesamt **7 Wohneinheiten und 2 Büros**. Die Einheiten verfügen über **Wohnflächen zwischen 37 m² und 55 m²** und eignen sich ideal als langfristige Kapitalanlage für Investoren, die auf stabile Mieterträge und solide Wertentwicklung setzen. Auch Eigenbedarf ist möglich und muss geklärt werden.

Highlights der Immobilie:

- **Wohnanlage mit 7 Wohnungen & 2 Büros** – vielseitig nutzbar und gut vermietbar
- **Wohnflächen von 37–55 m²** – perfekte Größen für Singles, Paare und kleine Büros
- **11 Parkplätze** – wertvoller Zusatznutzen für Mieter und Eigentümer
- **Attraktive Rendite von 4–5 %** – nachhaltig und marktkonform
- **Sehr gute Lage in Linz / Gemeinde Wilhering** – ruhiges Umfeld und dennoch stadtnah
- **Gepflegter Zustand** und gut bewirtschaftetes Objekt
- **Hohe Nachfrage nach kleinen Einheiten** – ideale Voraussetzungen für Vollvermietung
- **Eigenbedarf ist möglich und muss mit dem Mieter geklärt werden.**

Diese Investitionsmöglichkeit bietet Ihnen eine **sichere und wertbeständige Geldanlage**. Die Kombination aus hervorragender Vermietbarkeit, moderner Ausstattung und optimaler Lage macht diese Wohnanlage zu einem **äußerst interessanten Investment im Großraum Linz**.

Ideal für private und institutionelle Anleger, die ihren Immobilienbestand erweitern oder ein neues, renditestarkes Projekt erwerben möchten.

Bei Interesse stellen wir Ihnen gerne ein ausführliches Exposé, Grundrisse sowie alle wirtschaftlichen Daten zur Verfügung.

Der Vermittler ist als Doppelmakler tätig.

Nutzen Sie die einmalige Gelegenheit, diese Immobilie zu besichtigen – sehen und

erleben ist sehr viel eindrucksvoller!
Eine Besichtigung ist kostenfrei und unverbindlich, und gibt Ihnen einen unverfälschten Eindruck von der Immobilie.
Gerne unterstütze ich Sie auch bei der Finanzierung sowie beim Verkauf/Vermietung Ihrer Immobilie.

Infrastruktur / Entfernungen

Gesundheit
Arzt <3.500m
Apotheke <3.500m
Klinik <500m
Krankenhaus <9.500m

Kinder & Schulen
Schule <500m
Kindergarten <1.000m
Universität <8.000m
Höhere Schule <9.000m

Nahversorgung
Supermarkt <500m
Bäckerei <4.000m
Einkaufszentrum <8.500m

Sonstige
Bank <4.000m
Geldautomat <2.500m
Post <4.000m
Polizei <4.000m

Verkehr
Bus <500m
Straßenbahn <7.000m
Bahnhof <2.500m
Autobahnanschluss <7.500m
Flughafen <7.500m

Angaben Entfernung Luftlinie / Quelle: OpenStreetMap