Danubeflats – Österreichs höchstes Wohnhochhaus mit atemberaubendem Ausblick, exklusivem Spa und urbanem Luxus direkt an der Neuen Donau



Objektnummer: 1945/252

Eine Immobilie von Hyatt Immobilien GmbH

Zahlen, Daten, Fakten

Art:	Wohnung - Etage
Land:	Österreich
PLZ/Ort:	1220 Wien
Baujahr:	2023
Zustand:	Erstbezug
Möbliert:	Voll
Alter:	Neubau
Wohnfläche:	67,44 m²
Nutzfläche:	79,74 m²
Zimmer:	3
Bäder:	1
WC:	1
Balkone:	1
Stellplätze:	1
Heizwärmebedarf:	A 18,48 kWh / m² * a
Gesamtenergieeffizienzfaktor:	B 0,86
Gesamtmiete	4.100,00 €
Kaltmiete (netto)	4.100,00 €
Kaltmiete	4.100,00 €

Provisionsangabe:

Gemäß Erstauftraggeberprinzip bezahlt der Abgeber die Provision.

Ihr Ansprechpartner



Manuel Savic

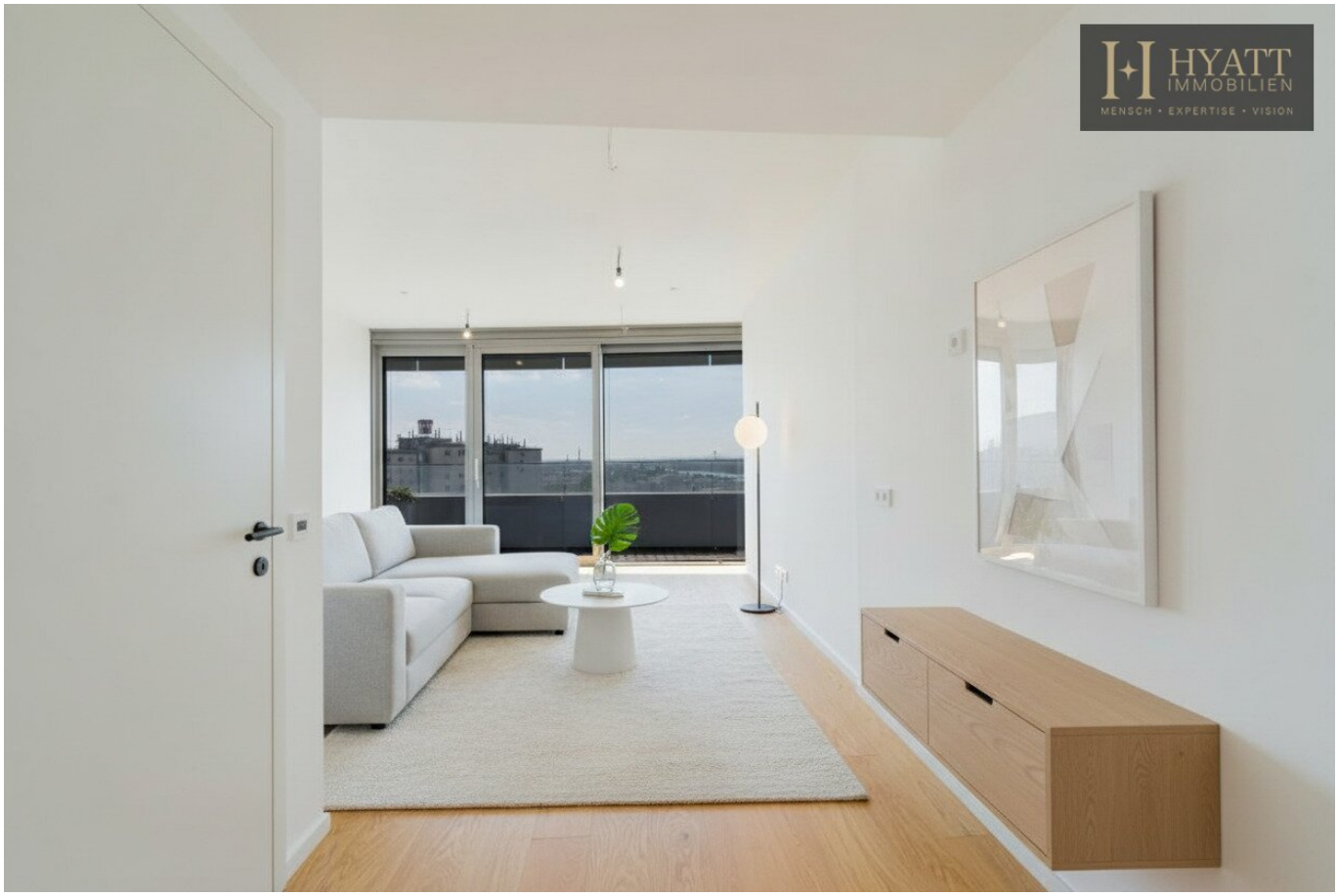

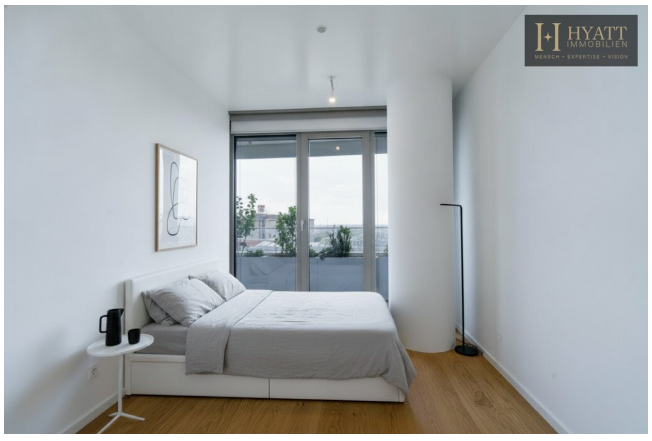

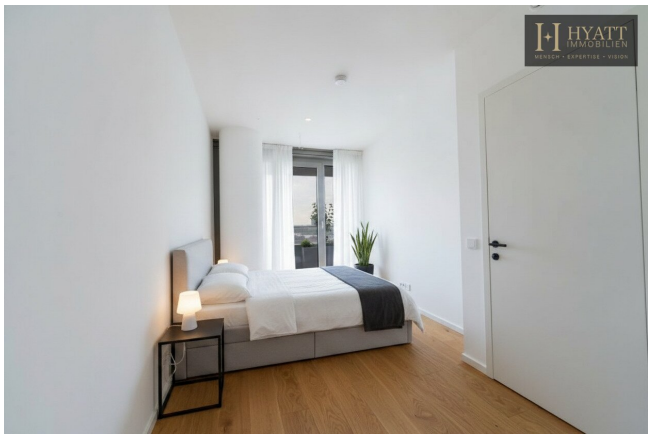









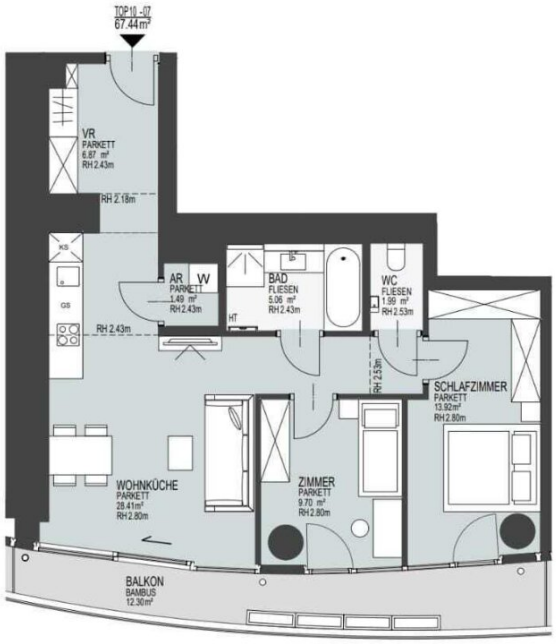

Legende:

W	Waschmaschine
KS	Kühlschrank
GS	Geschirrspüler
AR	Abstellraum
VR	Vorraum
ER	Einlagerungsraum
HT	Handtuchtrockner
●	Säule
←	Schiebeelement
○	Fallrohr
– – –	Deckensprung

M 1:100
(auf DIN A4)

0 1m 3m 5m

nstand 21.05.2021 | Die Möblierung und Küchen sind illustrativ dargestellt und nicht im Kaufpreis enthalten. Revisionen werden nach technischer Erfordernis ausgeführt. Für die Bestellung von Einbaumöbel sind Naturmaße erforderlich!

HYATT IMMOBILIEN
MENSCH • EXPERTISE • VISION

DANUBEFLATS

THE ONE AND ONLY.

EBENE 10
TOP 10-07



Wohnfläche: ca. 67.44m²
Balkon: ca. 12.30m²

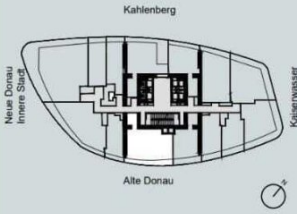

EIN PROJEKT VON:

S+B GRUPPE SORAVIA

VERMARKTUNG:

IVV

DanubeFlats | Wagramer Straße 2, 1220 Wien | www.danubeflats.at

Objektbeschreibung

Diese gepflegte Etagenwohnung überzeugt mit einem durchdachten Grundriss auf rund 67 m² Wohnfläche und bietet drei gut geschnittene Zimmer – ideal für Paare, kleine Familien oder Kapitalanleger.

Der großzügige Wohn- und Essbereich bildet das Herzstück der Wohnung und lädt zum Verweilen ein. Große Fenster sorgen für ein angenehmes Tageslichtambiente. Zwei weitere Zimmer lassen sich flexibel als Schlafzimmer, Kinderzimmer oder Homeoffice nutzen. Die separate Küche bietet ausreichend Platz zum Kochen und Verstauen. Das Badezimmer ist funktional ausgestattet.

Die Wohnung befindet sich in einem gepflegten Mehrfamilienhaus in ruhiger Wohnlage mit guter Anbindung an den öffentlichen Nahverkehr sowie Einkaufsmöglichkeiten, Schulen und Freizeiteinrichtungen in unmittelbarer Nähe.

Wir weisen darauf hin, dass zwischen dem Vermittler und dem zu vermittelnden Dritten ein familiäres oder wirtschaftliches Naheverhältnis besteht.

Der Immobilienmakler erklärt, dass er – entgegen dem in der Immobilienwirtschaft üblichen Geschäftsgebrauch des Doppelmaklers – einseitig nur für den Vermieter tätig ist.

Infrastruktur / Entfernungen

Gesundheit
Arzt <500m
Apotheke <500m
Klinik <1.500m
Krankenhaus <2.500m

Kinder & Schulen
Schule <500m
Kindergarten <500m
Universität <2.000m
Höhere Schule <3.000m

Nahversorgung
Supermarkt <500m
Bäckerei <500m
Einkaufszentrum <2.000m

Sonstige
Geldautomat <500m
Bank <500m
Post <500m
Polizei <500m

Verkehr
Bus <500m
U-Bahn <500m
Straßenbahn <1.500m
Bahnhof <500m
Autobahnanschluss <500m

Angaben Entfernung Luftlinie / Quelle: OpenStreetMap