READY TO LIVE- LUXURIÖS MÖBLIERTES SERVICED ALL IN. PROVISIONSFREI

Objektnummer: 55031

Eine Immobilie von Real Immo Wien Immobilientreuhand

Zahlen, Daten, Fakten

Art:	Wohnung
Land:	Österreich
PLZ/Ort:	1090 Wien
Alter:	Neubau
Wohnfläche:	41,00 m²
Zimmer:	1,50
Balkone:	1
Gesamtmiete	1.550,00 €
Kaltmiete (netto)	1.409,09 €
Kaltmiete	1.409,09 €
USt.:	140,91 €

Provisionsangabe:

Gemäß Erstauftraggeberprinzip bezahlt der Abgeber die Provision.

Ihr Ansprechpartner

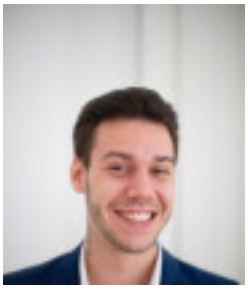

Philipp Stummer

Real Immo Wien Immobilientreuhand - Inh. Gerald Frank
Rabensteig 1/13
1010 Wien

T +4315120488
H +4366499651213

Gerne stehe ich Ihnen für weitere Informationen oder einen Besichtigungstermin zur

REAL
IMMO
WIEN
IMMOBILIENTREUHAND

REAL
IMMO
WIEN
IMMOBILIENTREUHAND

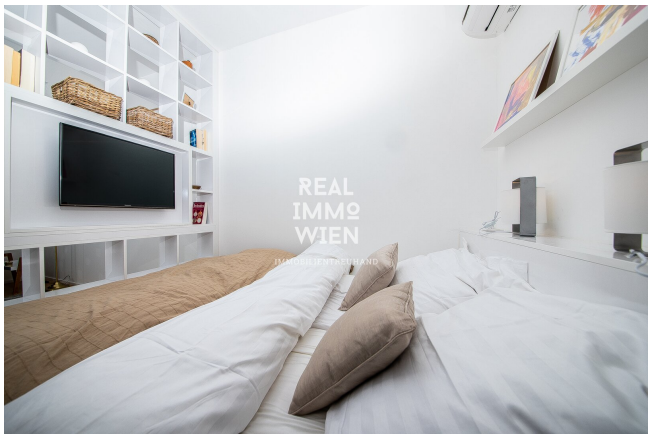
REAL
IMMO
WIEN
IMMOBILIENTREUHAND

REAL
IMMO
WIEN
IMMOBILIENTREUHAND

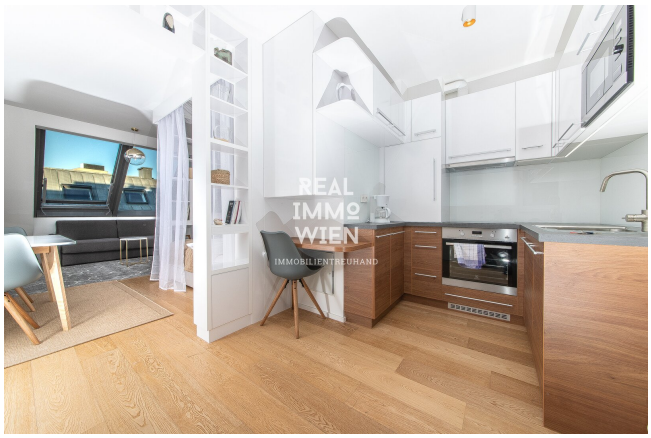

Objektbeschreibung

READY TO LIVE- LUXURIÖS MÖBLIERTES SERVICED ALL IN. PROVISIONSFREI

Lassen Sie Sich von unserer 360°- 3D Besichtigung überzeugen - Von der Parkbank, vom Sofa oder auch vom Bett, gemütlich über Handy, Tablett, Computer oder Ihrem Internetfähigen Fernseher.

360°- 3D Besichtigung **Link:**

https://my.matterport.com/show/?m=w9BCNATdEWk

Raumaufteilung:

Wohnung Vorzimmer, Küche mit Essbereich, Wohnzimmer und Schlafbereich

Begehbare Garderobe

Badezimmer mit Dusche und WC

Balkon mit Terrassenmöbel

Gas, Strom und Internet extra anmelden

Ausstattung:

- Komplett möbliert mit Hochwertige Designermöbel
- Großzügig & hell
- Smart TV's in jedem Zimmer
- King-Size Bett mit hochwertiger Matratze

- Voll Ausgestatte Küche inkl. Kühlschrank, Gefrierschrank, Induktionsceranfeld, Dunstabzug, Backrohr, Mikrowelle und Geschirrspüler
- Kaffeemaschine und Wasserkocher
- Waschmaschine
- Bügeleisen bzw. Bügelbrett und Wäscheständer
- Dachfenster mit Außen Rollo ausgestattet (für Verdunklung)
- Lift vorhanden
- Wasser
- Air Kondition
- Bodenheizung

Zusatzservices auf Anfrage:

- Buchung von Wäsche und Bügelservice möglich
- Buchung von Apartmentreinigungsservice möglich

Auf Wunsch kann die Mietdauer auf 6 Monate verkürzt werden.

Interessiert? Kontaktieren Sie uns für eine unverbindliche Besichtigung!

"BITTE BEACHTEN SIE, DASS WIR AUFGRUND DER NACHWEISPFLICHT GEGENÜBER

DEM EIGENTÜMER NUR ANFRAGEN MIT VOLLSTÄNDIGER ANGABE DER ANSCHRIFT UND ANGABEN ZUR PERSON (NAME, TELEFON, E-MAIL) BEARBEITEN KÖNNEN."

Hinweis gemäß Energieausweisvorlagegesetz: Ein Energieausweis wurde vom Eigentümer bzw. Verkäufer, nach unserer Aufklärung über die generell geltende Vorlagepflicht, sowie Aufforderung zu seiner Erstellung noch nicht vorgelegt. Daher gilt zumindest eine dem Alter und der Art des Gebäudes entsprechende Gesamtenergieeffizienz als vereinbart. Wir übernehmen keinerlei Gewähr oder Haftung für die tatsächliche Energieeffizienz der angebotenen Immobilie.

Wir weisen darauf hin, dass zwischen dem Vermittler und dem zu vermittelnden Dritten ein familiäres oder wirtschaftliches Naheverhältnis besteht.

Der Immobilienmakler erklärt, dass er – entgegen dem in der Immobilienwirtschaft üblichen Geschäftsgebrauch des Doppelmaklers – einseitig nur für den Vermieter tätig ist.

Infrastruktur / Entfernungen

Gesundheit
Arzt <500m
Apotheke <500m
Klinik <500m
Krankenhaus <500m

Kinder & Schulen
Schule <500m
Kindergarten <500m
Universität <500m
Höhere Schule <500m

Nahversorgung
Supermarkt <500m
Bäckerei <500m
Einkaufszentrum <1.500m

Sonstige
Geldautomat <500m
Bank <500m
Post <500m
Polizei <1.000m

Verkehr
Bus <500m
U-Bahn <500m

Straßenbahn <500m
Bahnhof <500m
Autobahnanschluss <3.000m

Angaben Entfernung Luftlinie / Quelle: OpenStreetMap