Garçonnière / 1-Zimmer-Wohnung in ++ Leoben ++

Objektnummer: 6349/1510

Eine Immobilie von Böchzelt Immobilien GmbH

Zahlen, Daten, Fakten

Art:	Wohnung
Land:	Österreich
PLZ/Ort:	8700 Leoben
Baujahr:	1946
Zustand:	Gepflegt
Wohnfläche:	31,00 m²
Gesamtfläche:	31,00 m²
Zimmer:	1
Heizwärmebedarf:	G 245,50 kWh / m² * a
Gesamtenergieeffizienzfaktor:	E 3,22
Gesamtmiete	274,74 €
Kaltmiete (netto)	203,03 €
Kaltmiete	249,77 €
Betriebskosten:	46,74 €
USt.:	24,97 €
Provisionsangabe:	

Gemäß Erstauftraggeberprinzip bezahlt der Abgeber die Provision.

Ihr Ansprechpartner

Böchzelt Immobilien GmbH

Böchzelt Immobilien GmbH
Kapuzinerplatz 5
8720 Knittelfeld

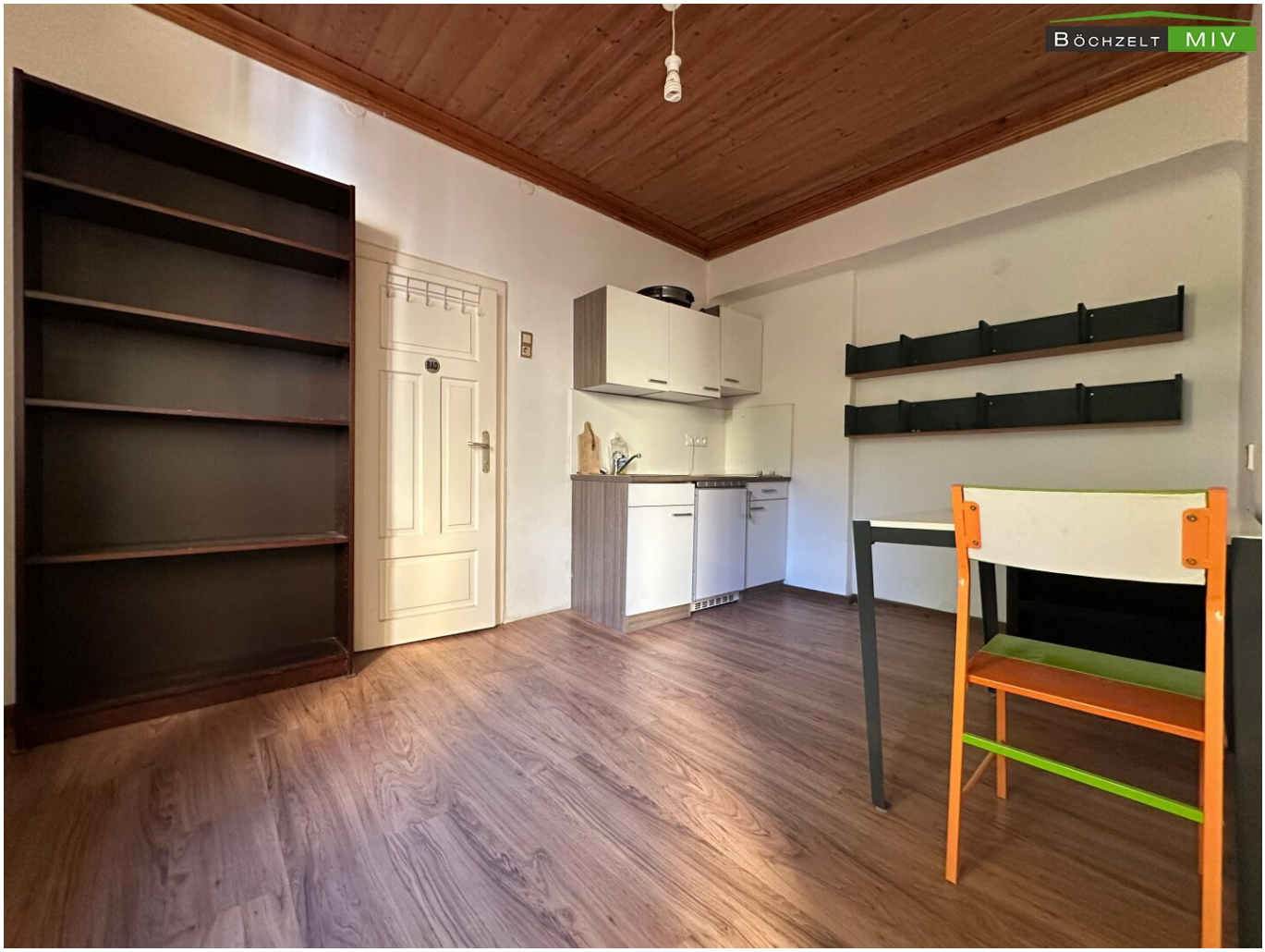
BÖCHZELT MIV

BÖCHZELT MIV

BÖCHZELT MIV

Objektbeschreibung

Zur Vermietung gelangt ab sofort eine Garçonnière mit ca. 31 m² in Leoben.

Die Wohnung hat ein Zimmer mit kleiner Kochnische, ein Badezimmer mit Dusche und ein WC.

Überzeugen Sie sich selbst und vereinbaren Sie gerne einen Besichtigungstermin unter 03512/822 37!

Der Immobilienmakler erklärt, dass er – entgegen dem in der Immobilienwirtschaft üblichen Geschäftsgebrauch des Doppelmaklers – einseitig nur für den Vermieter tätig ist.

Infrastruktur / Entfernungen

Gesundheit
Arzt <500m
Apotheke <1.000m
Krankenhaus <1.000m

Kinder & Schulen
Schule <500m
Kindergarten <1.000m
Universität <1.000m
Höhere Schule <1.000m

Nahversorgung
Supermarkt <500m
Bäckerei <1.000m
Einkaufszentrum <1.500m

Sonstige
Bank <1.000m
Geldautomat <1.000m
Post <1.000m
Polizei <500m

Verkehr
Bus <500m
Autobahnanschluss <2.500m
Bahnhof <1.500m
Flughafen <9.500m

Angaben Entfernung Luftlinie / Quelle: OpenStreetMap