Große Wohnung in schöner Villa zu vermieten

Ansicht Haus

Objektnummer: 910/00407

Eine Immobilie von Kostmann Immobilien

Zahlen, Daten, Fakten

Adresse	Mausoleumweg
Art:	Wohnung
Land:	Österreich
PLZ/Ort:	9400 Wolfsberg
Alter:	Altbau
Wohnfläche:	150,00 m²
Zimmer:	4
Bäder:	1
WC:	1
Gesamtmiete	1.395,00 €
Sonstige Kosten:	1.395,00 €
Infos zu Preis:	

inklusive Betriebskosten

Ihr Ansprechpartner

Karl Kostmann

KIB GmbH

T 0664/5423830
H 0664/5423830
F 04352/37295

Gerne stehe ich Ihnen für weitere Informationen oder einen Besichtigungstermin zur Verfügung.

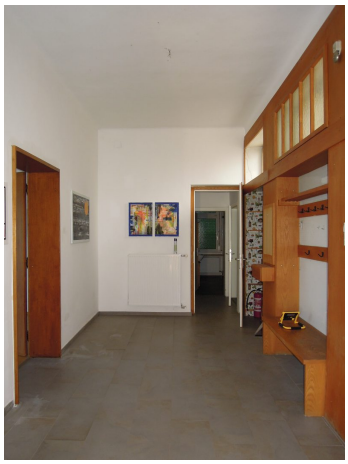

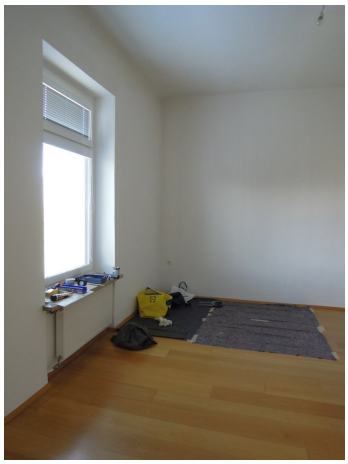

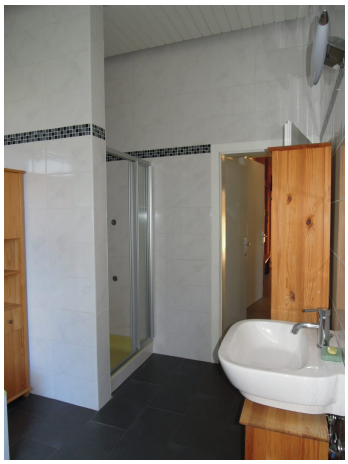

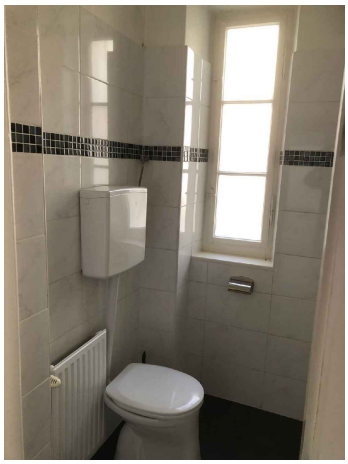

Objektbeschreibung

Die Wohnung liegt im 1. OG einer alten Villa in Gries und ist ruhig, sehr sonnig und zentrumsnah gelegen.
Raumaufteilung: große Diele, Küche, Wohnzimmer, drei weitere Zimmer, Bad, WC und eine Loggia.
1 Garagenplatz und Parkmöglichkeit vor dem Haus ist vorhanden.

Für genauere Informationen stehen wir Ihnen gerne zur Verfügung.
Bitte haben Sie Verständnis, dass wir aufgrund der Nachweispflicht gegenüber dem Eigentümer nur Anfragen mit vollständiger Anschrift und Telefonnummer beantworten können!

Österreichs beste Makler/innen

Qualität – Sicherheit – Kompetenz

Mehr als 60 Immobilienkanzleien an über 80 Standorten und über 400 Mitarbeiter/Innen machen den Immobilienring Österreich zu Österreich größtem, freien Makler-Netzwerk. Die Mitglieder zählen zu den führenden Immobilien-Experten.

- Sicherheit einer seriösen Kanzlei und umfassender Service
- Transparente Geschäftsanbahnung und –abwicklung
- Über 5.000 Liegenschaften in verschiedenen Preisklassen

Immobilienring Österreich Makler sind Spezialisten bei Vermietung und Verkauf von Wohn- und Gewerbeimmobilien, Grundstücken sowie Investmentobjekten. Sie bieten Ihnen höchste Beratungsqualität, profundes Know-How und langjährige Erfahrung.