PROVISIONSFREI: Mietwohnung mit ++ möblierter Küche ++

Objektnummer: 6349/1486

Eine Immobilie von Böchzelt Immobilien GmbH

Zahlen, Daten, Fakten

Art:	Wohnung - Etage
Land:	Österreich
PLZ/Ort:	8720 Knittelfeld
Zustand:	Gepflegt
Möbliert:	Voll
Alter:	Altbau
Wohnfläche:	51,89 m²
Gesamtfläche:	51,89 m²
Zimmer:	2,50
Bäder:	1
Stellplätze:	1
Heizwärmebedarf:	D 108,60 kWh / m² * a
Gesamtmiete	583,42 €
Kaltmiete (netto)	303,91 €
Kaltmiete	412,07 €
Betriebskosten:	108,16 €
Heizkosten:	103,78 €
USt.:	67,57 €

Provisionsangabe:

Gemäß Erstauftraggeberprinzip bezahlt der Abgeber die Provision.

Ihr Ansprechpartner

Böchzelt Immobilien GmbH

Böchzelt Immobilien GmbH

BÖCHZELT MIV

BÖCHZELT MIV

BÖCHZELT MIV

BÖCHZELT MIV

BÖCHZELT MIV

BÖCHZELT MIV

BÖCHZELT MIV

BÖCHZELT MIV

BÖCHZELT MIV

BÖCHZELT
MIV

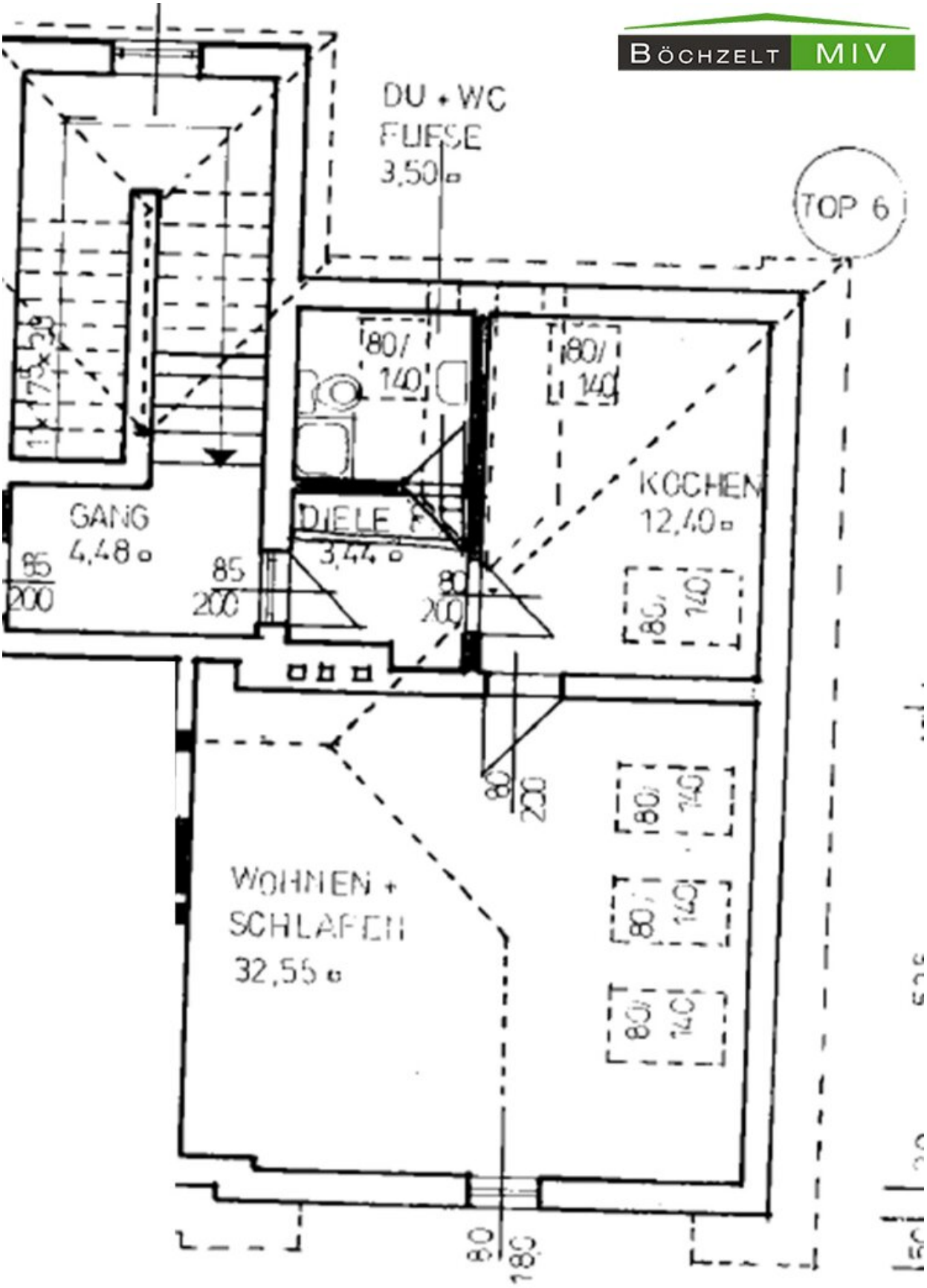
BÖCHZELT MIV
DU + WC
FUESE
3,50 m
TOP 6
GANG
4,48 m
DIELE
3,44 m
KOCHEN
12,40 m
WOHNEN +
SCHLAFEN
32,55 m

Objektbeschreibung

In der Seckauerstraße in Knittelfeld steht ab 12/2025 eine schöne, kleine Wohnung mit einer Nutzfläche von ca. 52 m² zur Vermietung.

Die Wohnung gliedert sich wie folgt auf: einen Vorraum, eine möblierte Küche (Inventar), ein Wohn- /Schlafzimmer sowie ein Kellerabteil. Das Objekt wird mit Fernwärme beheizt.

Bei weiteren Fragen steht Ihnen unser Büro gerne zur Verfügung. Sie können uns unter 03512 / 822 37 erreichen!

Der Immobilienmakler erklärt, dass er – entgegen dem in der Immobilienwirtschaft üblichen Geschäftsgebrauch des Doppelmaklers – einseitig nur für den Vermieter tätig ist.

Infrastruktur / Entfernungen

Gesundheit
Arzt <500m
Apotheke <500m
Krankenhaus <1.500m

Kinder & Schulen
Schule <500m
Kindergarten <1.000m

Nahversorgung
Supermarkt <500m
Bäckerei <500m
Einkaufszentrum <7.000m

Sonstige
Bank <500m
Geldautomat <500m
Post <1.000m
Polizei <500m

Verkehr
Bus <500m
Autobahnanschluss <1.500m

Bahnhof <500m
Flughafen <7.500m

Angaben Entfernung Luftlinie / Quelle: OpenStreetMap