Ackerfläche von 8,8ha zu verkaufen

Objektnummer: 8068

Eine Immobilie von 4immobilien OG

Zahlen, Daten, Fakten

Art:	Land und Forstwirtschaft
Land:	Österreich
PLZ/Ort:	4084 St. Agatha
Nutzfläche:	91.833,00 m²
Kaufpreis:	10,50 €
Kaufpreis / m²:	10,50 €
Provisionsangabe:	

0,38 € inkl. 20% USt.

Ihr Ansprechpartner

Thomas Mader

4immobilien GmbH
Roßmarkt 29
4710 Grieskirchen

T 0664 / 7310 8559

Gerne stehe ich Ihnen für weitere Informationen oder einen Besichtigungstermin zur Verfügung.

4

4

4

4

4

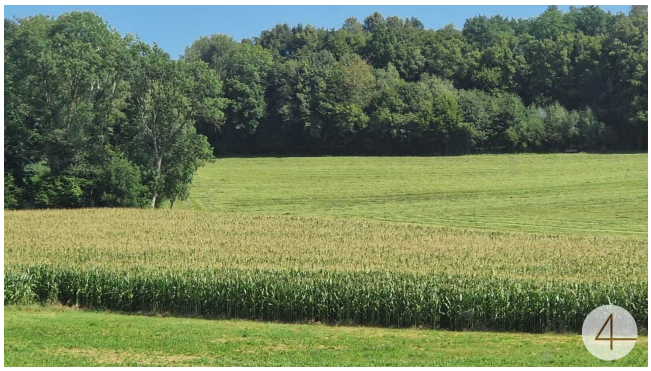
4

4

4

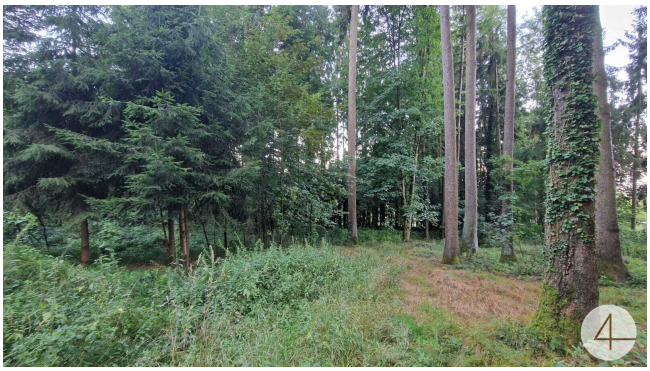
4

4

4

Objektbeschreibung

8,8 ha Ackerfläche in einem Stück zu verkaufen

und ca 3 ha Wald und Wiesen

Diese Acker-Fläche ist eben ca 2 ha und 6 ha haben eine Hangneigung.

Preis € 10,50 / m2

Dieser Acker hat eine gute Bonität.

Derzeit ist der Acker verpachtet und kann ab Jahresende übernommen werden.

Der Vermittler ist als Doppelmakler tätig.