ÖSTERREICHS
BESTE
MAKLER/INNEN

Tiefgaragenplatz Itzling, Nähe Techno-Z / Sience-City

Objektnummer: 7230/552

Eine Immobilie von Peges

Mitglied des
immobilienring.at

ÖSTERREICHS BESTE ADRESSEN

Zahlen, Daten, Fakten

Land:	Österreich
PLZ/Ort:	5020 Salzburg
Baujahr:	2023
Alter:	Neubau
Gesamtmiete	120,00 €
Kaltmiete (netto)	120,00 €
Kaltmiete	120,00 €

Provisionsangabe:

1 Monatsmiete zzgl. 20% USt.

Ihr Ansprechpartner

Michael Penninger, MSc.

Peges Immobilien Gesellschaft m.b.H.
Itzlinger Hauptstraße 57
5020 Salzburg

T +43 662 458 758
H +43 664 401 75 10

Gerne stehe ich Ihnen für weitere Informationen oder einen Besichtigungstermin zur Verfügung.

56
PEGES
IMMOBILIEN

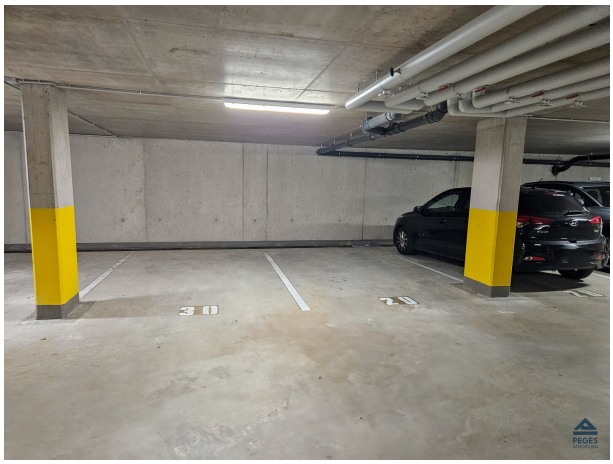

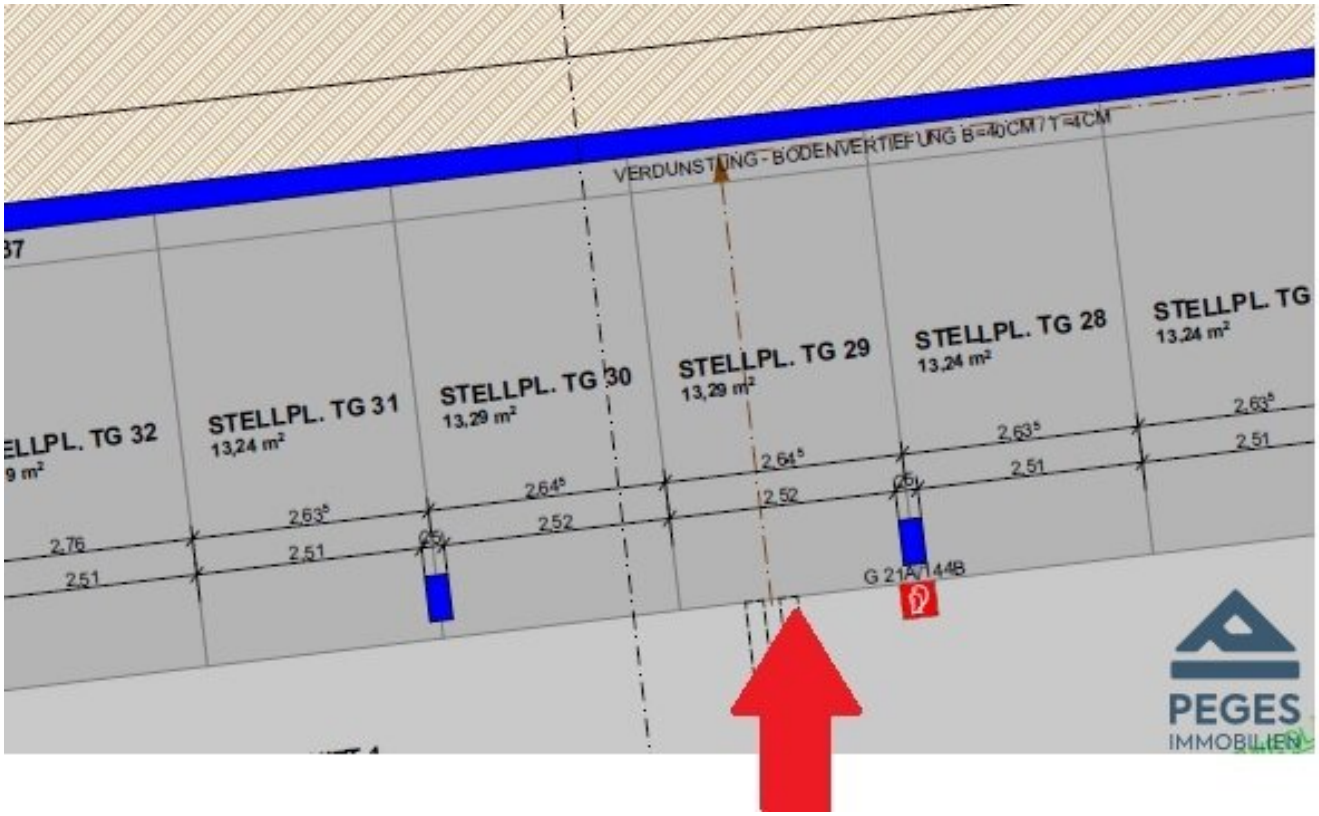
VERDUNSTUNG - BODENVERTIEFUNG B=40CM / T=4CM
STELLPL. TG 32
STELLPL. TG 31
13,24 m²
STELLPL. TG 30
13,29 m²
STELLPL. TG 29
13,29 m²
STELLPL. TG 28
13,24 m²
STELLPL. TG
13,24 m²
2,76
2,51
2,63⁵
2,51
2,64⁵
2,52
2,64⁵
2,52
2,63⁵
2,51
2,63⁵
2,51
G 21A/144B
PEGES
IMMOBILIEN

Objektbeschreibung

Hier vermieten wir ab sofort einen **Tiefgaragenstellplatz** in zentraler Stadtlage an der **Itzlinger Hauptstraße**, Nähe Techno-Z / Sience-City.

Die Mietkosten betragen € 100,- inklusive Betriebskosten + 20% USt. = Gesamt: € 120,-.

Wir weisen darauf hin, dass zwischen dem Vermittler und dem zu vermittelnden Dritten ein familiäres oder wirtschaftliches Naheverhältnis besteht.

Infrastruktur / Entfernungen

Gesundheit
Arzt <1.000m
Apotheke <1.000m
Klinik <2.000m
Krankenhaus <2.500m

Kinder & Schulen
Schule <500m
Kindergarten <500m
Universität <500m
Höhere Schule <2.000m

Nahversorgung
Supermarkt <500m
Bäckerei <500m
Einkaufszentrum <500m

Sonstige
Bank <500m
Geldautomat <500m
Post <1.500m
Polizei <500m

Verkehr
Bus <500m
Bahnhof <500m
Autobahnanschluss <1.000m
Flughafen <4.500m

Angaben Entfernung Luftlinie / Quelle: OpenStreetMap

Österreichs beste Makler/innen

Qualität – Sicherheit – Kompetenz

Mehr als 60 Immobilienkanzleien an über 80 Standorten und über 400 Mitarbeiter/Innen machen den Immobilienring Österreich zu Österreich größtem, freien Makler-Netzwerk. Die Mitglieder zählen zu den führenden Immobilien-Experten.

- Sicherheit einer seriösen Kanzlei und umfassender Service
- Transparente Geschäftsanbahnung und –abwicklung
- Über 5.000 Liegenschaften in verschiedenen Preisklassen

Immobilienring Österreich Makler sind Spezialisten bei Vermietung und Verkauf von Wohn- und Gewerbeimmobilien, Grundstücken sowie Investmentobjekten. Sie bieten Ihnen höchste Beratungsqualität, profundes Know-How und langjährige Erfahrung.