Nähe Mühlwasser I Klimaaktiv-zertifiziert I Tiefgarage I Wärmepumpe I Fußbodenheizung & Kühlung I PV-Anlage

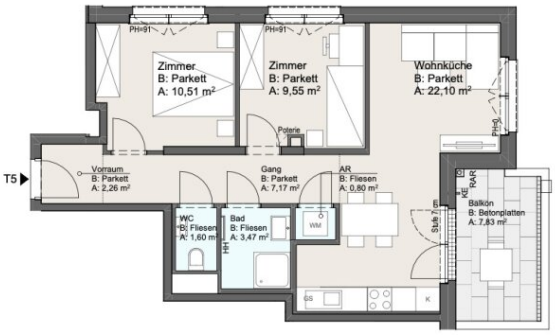

1 | T05	
Vorraum	2,26
Gang	7,17
Bad	3,47
WC	1,60
AR	0,80
Wohnküche	22,10
Zimmer	10,51
Zimmer	9,55
SUMME WOHNFLÄCHE	**57,46 m²**
Balkon	7,83
SUMME FREIFLÄCHE	**7,83 m²**
ELR 05	1,84

Legende

PH	Parapethöhe in cm
RH	Raumhöhe 2,50m*
RAR	Regenablaufrohr
WM/GS	Waschmaschine/ Geschirrspüler
KL	Klimaanlage
HT	Handtuchheizkörper
HH	Handtuchhalter
KE	Kemperventil
	abgehängte Decke/ Poterie

A4 • M 1:100

0 5 m

N

Objektnummer: 16055

Eine Immobilie von Alexander Ringsmuth GmbH

Zahlen, Daten, Fakten

Art:	Wohnung
Land:	Österreich
PLZ/Ort:	1220 Wien
Baujahr:	2025
Zustand:	Erstbezug
Alter:	Neubau
Wohnfläche:	57,46 m²
Nutzfläche:	65,29 m²
Zimmer:	3
Bäder:	1
WC:	1
Balkone:	1
Keller:	1,84 m²
Heizwärmebedarf:	B 29,70 kWh / m² * a
Gesamtenergieeffizienzfaktor:	A+ 0,60
Kaufpreis:	358.680,00 €

Provisionsangabe:

3% des Kaufpreises zzgl. 20% USt.

Ihr Ansprechpartner

Benjamin Bornschein

Alexander Ringsmuth GmbH
Hackhofergasse 1
1190 Wien

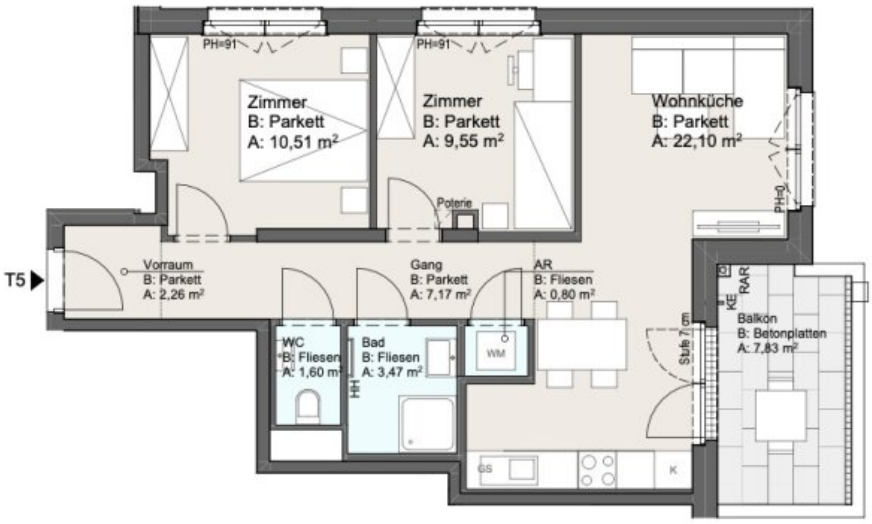

1 | T05	
Vorraum	2,26
Gang	7,17
Bad	3,47
WC	1,60
AR	0,80
Wohnküche	22,10
Zimmer	10,51
Zimmer	9,55
SUMME WOHNFLÄCHE	**57,46 m²**
Balkon	7,83
SUMME FREIFLÄCHE	**7,83 m²**
ELR 05	1,84

Legende

PH	Parapethöhe in cm
RH	Raumhöhe 2,50m*
RAR	Regenablaufrohr
WM/GS	Waschmaschine/ Geschirrspüler
KL	Klimaanlage
HT	Handtuchheizkörper
HH	Handtuchhalter
KE	Kemperventil
	abgehängte Decke/ Poterie

A4 • M 1:100

0 5 m

N

Objektbeschreibung

Wohnbauprojekt "K5"- geplante Fertigstellung Ende 2025

Nahe dem Mühlwasser in einer ruhigen Seitengasse, befindet sich das Neubauprojekt "K5" mit insgesamt 30 Eigentumswohnungen in Bau. Die Einheiten verfügen über 2 bis 4 Zimmer und Wohnflächen zwischen ca. 38 und 101 m² – jeweils mit Balkon, Terrasse oder Eigengarten.

Das Projekt ist klimaaktiv-zertifiziert und setzt auf eine nachhaltige Bauweise mit langfristigem Fokus: Energieversorgung über eine Wasser-Wasser-Wärmepumpe, Photovoltaikanlage am Dach sowie moderne Dämmung sorgen für niedrige Betriebskosten und ein angenehmes Raumklima. Alle Wohnungen sind barrierefrei zugänglich, ein Lift ist vorhanden. In der Tiefgarage stehen 17 Stellplätze mit Option einer E?Ladevorbereitung zur Verfügung.

Durch Kombination aus Grünlage, guter Anbindung und der zukunftsorientierten Bauweise sind die Wohnungen sowohl für Eigennutzer als auch für Anleger ideal geeignet.

Im Überblick:

- **Wohneinheiten**: 30 Wohnungen verteilt auf zwei Stiegen mit 2 bis 4 Zimmern
- **Wohnflächen:** ca. 38 m² bis 101 m²
- **Geplante Fertigstellung**: Dezember 2025
- **Außenflächen**: Balkon, Terrasse oder Eigengarten je Einheit
- **Barrierefreier Zugang zu allen Wohnungen**
- **Tiefgarage mit 17 Stellplätzen**
- **Fahrradraum / Kinderwagenabstellraum / Eigenes Kellerabteil**

Technische Ausstattung & Komfort:

- Wasser-Wasser-Wärmepumpe in Splitausführung (Kühlung & Heizung)
- Photovoltaik/Solaranlage zur Reduktion von Energie- und Betriebskosten
- Fußbodenheizung mit Raumthermostaten
- Fußbodentemperierung in sämtlichen Wohnbereichen
- Elektrische Handtuchheizkörper in den Bädern
- Split-Klimageräte in den Dachgeschosswohnungen
- Hochwertige Innenausstattung (Eichenparkett, Feinsteinfliesen u.v.m.)
- 3?fach verglaste Holz?Alu?Fenster und Sonnenschutz in allen Wohnungen (Rollladen, Raffstores, Markisoletten)
- Kleinkinderspielplatz auf Eigengrund

In die Zukunft Investieren: Immobilien gelten als wertbeständige und sichere Anlageform. Alle Wohnungen und Stellplätze können auch als **Vorsorge- / Anlagewohnung** mit Umsatzsteuerausweisung (weitere Vermietung verpflichtend!) erworben werden!

Sichern Sie sich Ihre neue Vorsorgewohnung - gerne beraten wir Sie dazu!

Gerne steht Ihnen Herr Benjamin Bornschein für weitere Fragen bzw. flexibel gestaltbare Besichtigungstermine unter 0664 4255 264 zur Verfügung.

www.ringsmuth-immobilien.at

Irrtum und Änderungen vorbehalten!

Top 05 | 3 Zimmer | ca. 57 m² + ca. 8 m² Balkon

Die Wohnung liegt im 1. Liftstock und bietet ca. 57 m² Wohnfläche. Der gut geschnittene Grundriss ermöglicht eine klare Trennung zwischen Wohnbereich und den weiteren Zimmern. Alle Räume sind zentral vom Vorraum aus begehbar. Der ca. 8 m² große Balkon ist von der Wohnküche aus zugänglich.

Raumaufteilung:

– Wohnküche: ca. 22,10 m²

– Zimmer 1: ca. 10,51 m²

– Zimmer 2: ca. 9,55 m²

– Bad: ca. 3,47 m²

– WC separat: ca. 1,60 m²

– Vorraum: ca. 2,26 m²

– Gang: ca. 7,17 m²

– Abstellraum: ca. 0,80 m²

– Balkon: ca. 7,83 m²

Ein Kellerabteil mit ca. 1,84 m² ist der Wohnung zugeordnet.

Wohnbauprojekt "K5"- geplante Fertigstellung Ende 2025

Nahe dem Mühlwasser in einer ruhigen Seitengasse, entsteht das Neubauprojekt "K5" mit insgesamt 30 Eigentumswohnungen. Die Einheiten verfügen über 2 bis 4 Zimmer und Wohnflächen zwischen ca. 38 und 101 m² – jeweils mit Balkon, Terrasse oder Eigengarten.

Das Projekt ist klimaaktiv-zertifiziert und setzt auf eine nachhaltige Bauweise mit langfristigem Fokus: Energieversorgung über eine Wasser-Wasser-Wärmepumpe, Photovoltaikanlage am Dach sowie moderne Dämmung sorgen für niedrige Betriebskosten und ein angenehmes Raumklima. Alle Wohnungen sind barrierefrei zugänglich, ein Lift ist vorhanden. In der Tiefgarage stehen 17 Stellplätze zur Verfügung.

Technische Ausstattung & Komfort:

- Wasser-Wasser-Wärmepumpe in Splitausführung (Kühlung & Heizung)

- Photovoltaik/Solaranlage zur Reduktion von Energie- und Betriebskosten
- Fußbodenheizung mit Raumthermostaten
- Fußbodentemperierung in sämtlichen Wohnbereichen
- Elektrische Handtuchheizkörper in den Bädern
- Split-Klimageräte in den Dachgeschosswohnungen
- Hochwertige Innenausstattung (Eichenparkett, Feinsteinfliesen u.v.m.)
- 3?fach verglaste Holz?Alu?Fenster und Sonnenschutz in allen Wohnungen (Rollladen, Raffstores, Markisoletten)
- Kleinkinderspielplatz auf Eigengrund

Kaufpreis:

Der **Verkaufspreis** beläuft sich auf **Euro 358.680.-**

Diese Wohnung kann auch als **Vorsorge- / Anlagewohnung** mit Umsatzsteuerausweisung (weitere Vermietung verpflichtend!) erworben werden:

Anlegerpreis: Euro 323.135.- (zzgl. 20% Ust).

Alle Preise verstehen sich ohne Kücheneinrichtung und Tiefgaragenstellplatz (**á € 28.800.- bzw. 25.350.- Netto + USt)**, in schlüsselfertiger Ausführung!

In die Zukunft Investieren: Immobilien gelten als wertbeständige und sichere Anlageform.

Sichern Sie sich Ihre neue Vorsorgewohnung - gerne beraten wir Sie dazu!

Gerne steht Ihnen Herr Benjamin Bornschein für weitere Fragen bzw. flexibel

gestaltbare Besichtigungstermine unter 0664 4255 264 zur Verfügung.

www.ringsmuth-immobilien.at

Irrtum und Änderungen vorbehalten!

Der Vermittler ist als Doppelmakler tätig.

Infrastruktur / Entfernungen

Gesundheit
Arzt <500m
Apotheke <1.000m
Klinik <1.500m
Krankenhaus <1.500m

Kinder & Schulen
Schule <500m
Kindergarten <500m
Universität <3.000m
Höhere Schule <2.500m

Nahversorgung
Supermarkt <500m
Bäckerei <1.000m
Einkaufszentrum <3.500m

Sonstige
Geldautomat <1.000m
Bank <1.000m
Post <1.000m
Polizei <1.000m

Verkehr
Bus <500m
U-Bahn <1.500m
Straßenbahn <1.000m
Bahnhof <1.500m
Autobahnanschluss <2.500m

Angaben Entfernung Luftlinie / Quelle: OpenStreetMap