Helle 2-Zimmer Wohnung, Nähe Meiselmarkt

Objektnummer: 4903

Eine Immobilie von Lifestyle Properties

Zahlen, Daten, Fakten

Art:	Wohnung
Land:	Österreich
PLZ/Ort:	1150 Wien,Rudolfsheim-Fünfhaus
Baujahr:	1900
Zustand:	Erstbezug
Alter:	Altbau
Wohnfläche:	81,79 m²
Zimmer:	2
Bäder:	1
WC:	1
Heizwärmebedarf:	D 126,70 kWh / m² * a
Kaufpreis:	395.000,00 €
Betriebskosten:	162,95 €
USt.:	20,10 €

Provisionsangabe:

3% des Kaufpreises zzgl. 20% USt.

Ihr Ansprechpartner

Marie-Louise Eisenburger

IM Lifestyle Properties GmbH
Stock-im-Eisen-Platz 3/26
1010 Wien

T +43 1 512 14 84

LIFESTYLE
PROPERTIES

LIFESTYLE
PROPERTIES

LIFESTYLE
PROPERTIES

LIFESTYLE
PROPERTIES

LIFESTYLE
PROPERTIES

LIFESTYLE
PROPERTIES

LIFESTYLE
PROPERTIES

TECHNO
ADMIRAL
SPORTSBAR

1150 Wien

Top 25

Wohnfläche 81,79 m²

1 Garder.
2 Vorraum
3 Bad
4 WC
5 Zimmer 1
6 Zimmer 2
7 Küche

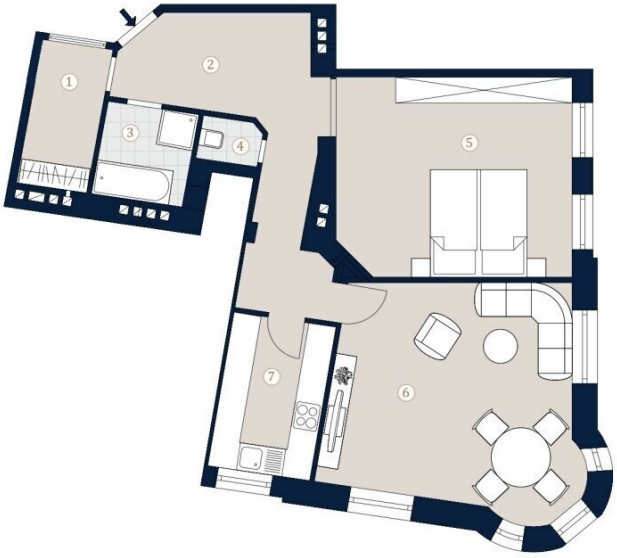

A4 M 1:100 0 5

Die in der Plandarstellung dargestellte Möblierung ist schematisch und dient ausschließlich zur Illustration. Diese Darstellungen sind unverbindliche Plankopien. Der Planung und Ausführung sind Änderungen vorbehalten. Es gilt die Bau- und Ausstattungsbeschreibung. Sämtliche Maße sind Rohbaumaße. Planstand: Februar 2021

Objektbeschreibung

Im Falle der Notwendigkeit einer Fremdfinanzierung Ihrer Wunschimmobilie ermittelt unser Wohnbau-Finanzierungsexperte gerne die optimale Finanzierungslösung und findet das passende Zins- und Konditionsangebot für Sie. Er vergleicht die aktuellen Angebote aller relevanten Banken und Bausparkassen. Der Angebotsvergleich kann aus einem Portfolio von über 120 Banken erfolgen. Das Erstgespräch ist für Sie kostenfrei und unverbindlich, gerne auch bei Ihnen vor Ort. So sparen Sie Ihre wertvolle Zeit und erhalten eine professionelle und unabhängige Finanzierungslösung vom Spezialisten. Sprechen Sie uns wegen eines Termins gerne an!

Zum Verkauf gelangt eine helle 2-Zimmer Wohnung mit ca. 82 m² Wohnfläche im 15. Wiener Gemeindebezirk.

Die Wohnung befindet sich im 3. Liftstock eines um die Jahrhundertwende errichteten Stilaltbaus. Sie gliedert sich in einen Vorraum, zwei Zimmer, eine Küche, eine Garderobe, ein Bad und ein WC. Die Wohnräume sind mit einem schönen Parkettboden ausgestattet und die Nassräume sind verfliest. Beheizt wird mittels Gas-Etagenheizung. Die Wohnung wurde bis vor kurzem als Apartment vermietet und wird zum Teil möbliert verkauft.

Sie betreten die Wohnung und befinden sich im Vorraum. Gerade gelangen Sie in das Schlafzimmer. Das Wohnzimmer hat einen schönen Erker und bietet Platz für eine Sitzecke und einen Esstisch. Die Küche ist voll ausgestattet, hier befindet sich auch der Waschmaschinenanschluss. Das Bad ist mit einer Badewanne, einer Dusche, einem Waschbecken und einem Handtuchtrockner ausgestattet. Das separate WC und die geräumige Garderobe befinden sich im Vorraum.

Nach aufwendiger Renovierung der eleganten Gründerzeitfassade wurden auch sämtliche Allgemeinflächen des Hauses mit viel Liebe zum Detail saniert. Das Haus verfügt über 3 Regelgeschosse und dem ausgebauten Dachgeschoss.

Neben der sehr guten Verkehrsmittelanbindung bietet die Lage auch eine ausgezeichnete Nahversorgung. Zahlreiche Einkaufsmöglichkeiten, öffentliche Einrichtungen, Parkanlagen und Geschäfte für den täglichen Bedarf befinden sich in unmittelbarer Nähe. Die Infrastruktur ist optimal, da durch die Hütteldorfer Straße alle Bedürfnisse des täglichen Alltags gedeckt werden. Fußläufig nur ein paar Minuten entfernt, liegt auch der Meiselmarkt, welcher mit lukullischen Köstlichkeiten aus aller Welt an die Marktstände lockt. Die U-Bahn-Station U3 "Johnstraße" ist in nur wenigen Gehminuten erreichbar und bietet somit einen perfekten Anschluss in die Innenstadt.

Die Vertragserrichtung und Treuhandabwicklung ist gebunden an die Kanzlei Mag. Schreiber

A-1010 Wien, Schottenring 16. Die Kosten betragen 1,5 % des Kaufpreises zzgl. 20 % USt. sowie Barauslagen und Beglaubigung. Bei Fremdfinanzierung erhöht sich das Honorar auf 1,8 % vom Kaufpreis zzgl. 20 % USt., Barauslagen und Beglaubigung.

Gerne lassen wir Ihnen bei ernsthaftem Interesse - vor Kaufanbotlegung - weitere vertraulichen Dokumente zu dieser Liegenschaft zukommen, welche nicht veröffentlicht werden dürfen.

Überzeugen Sie sich selbst von diesem überaus attraktiven Objekt. Für Besichtigungen und nähere Informationen stehen wir Ihnen gerne zur Verfügung!

Frau Marie-Louise Eisenburger

national - Tel: 0676 605 9800

international - Tel: +43 676 605 9800

e-mail: eisenburger@lifestyle-properties.at

Wir weisen darauf hin, dass zwischen dem Vermittler und dem zu vermittelnden Dritten ein familiäres oder wirtschaftliches Naheverhältnis besteht.

Der Vermittler ist als Doppelmakler tätig.

Infrastruktur / Entfernungen

Gesundheit
Arzt <500m
Apotheke <500m
Klinik <1.000m
Krankenhaus <2.000m

Kinder & Schulen
Schule <500m
Kindergarten <500m
Universität <1.000m

Höhere Schule <1.000m

Nahversorgung
Supermarkt <500m
Bäckerei <500m
Einkaufszentrum <500m

Sonstige
Geldautomat <500m
Bank <500m
Post <500m
Polizei <500m

Verkehr
Bus <500m
U-Bahn <500m
Straßenbahn <500m
Bahnhof <500m
Autobahnanschluss <5.000m

Angaben Entfernung Luftlinie / Quelle: OpenStreetMap