400m² Wohnfläche zum Einziehen + 400 m² Dachatelier + 3 Hallen á 75m² + 2 Innenhöfe + Gewölbekeller + Hausgarten! provisionsfrei!

Aufgang Innenhof

Objektnummer: 232

Eine Immobilie von APA Die Bessermacher GmbH

Zahlen, Daten, Fakten

Art:	Haus - Mehrfamilienhaus
Land:	Österreich
PLZ/Ort:	3932 Kirchberg am Walde
Baujahr:	1952
Zustand:	Teil_vollsaniert
Alter:	Altbau
Wohnfläche:	450,00 m²
Nutzfläche:	600,00 m²
Zimmer:	12
Bäder:	2
WC:	2
Garten:	270,00 m²
Keller:	100,00 m²
Kaufpreis:	350.000,00 €
Betriebskosten:	350,00 €
USt.:	35,00 €

Ihr Ansprechpartner

Walter Nossek

APA Die Bessermacher GmbH
Schinnaglgasse 12/3/R2
1160 Wien

T +43 676 88 999 988
H +43 676 88 999 988

Gerne stehe ich Ihnen für weitere Informationen oder einen Besichtigungstermin zur Verfügung.

AAA Anlagen
ALPHA AKTIV ALTERNATIV
Wohnen mit Mehrwert

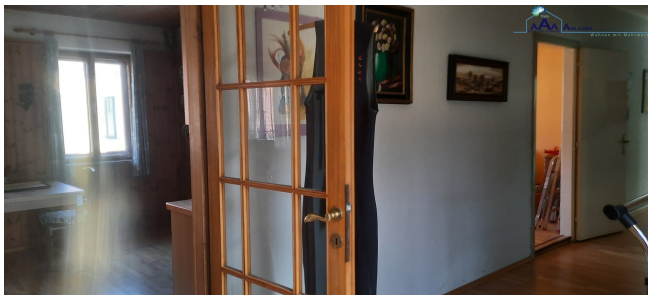

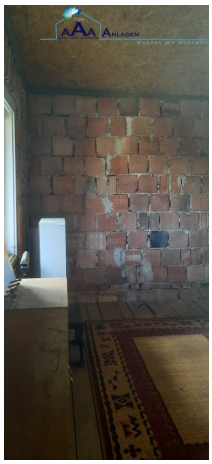

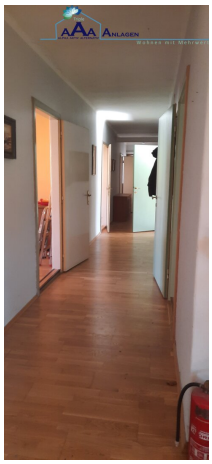

Triple
AAA Anlagen
Wohnen mit Mehrwert

Triple
AAA Anlagen
Wohnen mit Mehrwert

Objektbeschreibung

Wohnen und arbeiten an einem Ort !

Der Wohntrakt besteht aus zwei Wohneinheiten mit einem gemeinsamen Eingangsbereich

Die Wohnung im Erdgeschoß besteht aus einer Wohnküche mit Tischherd, 5 Zimmern, mehreren Abstellräumen, dem Heizraum und zwei weiterer renovierungsbedürftiger Zimmer mit offenem Kamin.

Über eine Treppe gelangt man in den ersten Stock. Auch diese Wohnung hat eine Wohnküche mit angeschlossenem Speisezimmer, sowie 7 Zimmern, ein Bad mit Dusche und separater Toilette. Besonders charmant ist der kleine Wintergarten mit Blick in den großen Innenhof.

Zusätzlich zu den sofort beziehbaren zwei Wohnungen stehen weitere Räume sowie Rohdachböden zur freien Gestaltung zur Verfügung. Die Flächen setzen sich aus 2 Räumen im ersten Stock, die entweder in die Wohnfläche integriert oder zu einem Büro umgebaut werden können, einer Halle mit Fenstern, die zum Giebeldach hin offen ist, und einem weiteren Dachboden mit Fenstern. Die Räumlichkeiten sind über eine Holztreppe vom Innenhof aus begehbar. Der große Innenhof mit Brunnen beherbergt ein kleines Glashaus zum Vorziehen von Gemüse und Blumen. Im zweiten Innenhof, der durch ein Holztor begehbar ist, ist bereits ein Hühnerstall vorhanden, der nur darauf wartet wieder genutzt zu werden.

Auch das halbe Satteldach über den Hallen kann als Dachterrasse (ca. 150 m²) genutzt werden.

Nutzen Sie die Chance, sich in der malerischen Umgebung von Kirchberg am Walde anzusiedeln und profitieren Sie von der ruhigen und ländlichen Atmosphäre. Die Gemeinde bietet eine hohe Lebensqualität und ist bekannt für ihre schöne Landschaft und zahlreichen Freizeitmöglichkeiten. Hier finden Sie die perfekte Balance zwischen Arbeit und Erholung.

Zögern Sie nicht und sichern Sie sich jetzt diese einzigartige Immobilie für Ihr Gewerbe, Ihre ideale "work-live-balance". Lage, Preis und die vielfältigen Gestaltungsmöglichkeiten überzeugen. Kontaktieren Sie uns noch heute und vereinbaren Sie einen Besichtigungstermin. Wir freuen uns darauf, Ihnen diese besondere Immobilie persönlich zu präsentieren und Sie bei der Verwirklichung Ihrer Pläne zu unterstützen.

Finanzierung:

Bei 20% Eigenmittel (ca. € 70.000,00) ist mit einer monatlichen Belastung von ca. € 1.400,00 zu rechnen.

Wir weisen darauf hin, dass zwischen dem Vermittler und dem zu vermittelnden Dritten ein familiäres oder wirtschaftliches Naheverhältnis besteht.

Infrastruktur / Entfernungen

Gesundheit
Arzt <500m
Apotheke <8.000m
Klinik <9.500m
Krankenhaus <9.500m

Kinder & Schulen
Schule <5.500m
Kindergarten <4.500m

Nahversorgung
Supermarkt <7.000m
Bäckerei <7.000m
Einkaufszentrum <9.500m

Sonstige
Bank <5.500m
Geldautomat <7.000m
Post <7.000m
Polizei <8.000m

Verkehr
Bus <500m
Bahnhof <4.000m

Angaben Entfernung Luftlinie / Quelle: OpenStreetMap