Großzügige Gewerbefläche im Erdgeschoss

Objektnummer: 1820/38

Eine Immobilie von A & U Immobilienvermittlungs GmbH

Zahlen, Daten, Fakten

Art:	Halle / Lager / Produktion - Halle
Land:	Österreich
PLZ/Ort:	6060 Hall in Tirol
Nutzfläche:	850,00 m²

Ihr Ansprechpartner

Edward Kopton

A & U Immobilienvermittlungs GmbH
Amraser Straße 4 / T 11.3
6020 Innsbruck

H +436642753644

Gerne stehe ich Ihnen für weitere Informationen oder einen Besichtigungstermin zur Verfügung.

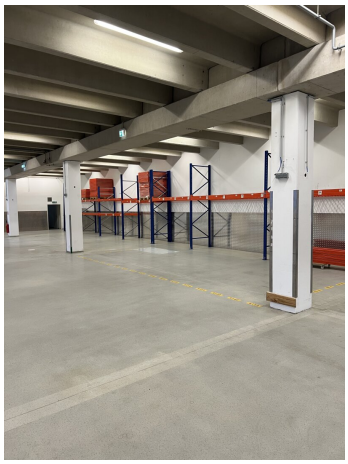

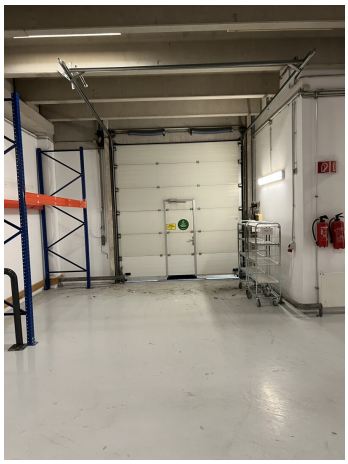

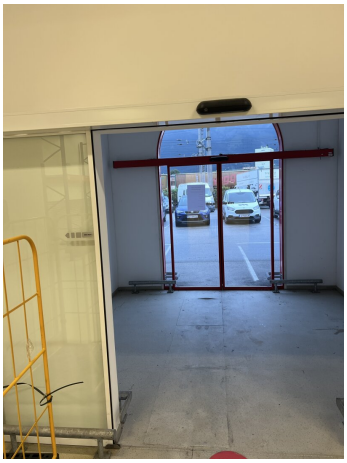

Objektbeschreibung

Die großzügige Gewerbefläche im Erdgeschoss eignet sich als Lager sowie als Produktionsfläche. Eine Raumhöhe von rund 4,0 Metern ist sie flexibel nutzbar und für zahlreiche Anwendungen verwendbar. Im Eingangsbereich befinden sich zwei getrennte Büroräume. Im hinteren Bereich liegen ein großer Aufenthaltsraum sowie getrennte Ankleideräume mit WCs für Damen und Herren. Am Areal stehen ausreichend PKW-Abstellplätze zur Verfügung.

Der Vermittler ist als Doppelmakler tätig.

Infrastruktur / Entfernungen

Gesundheit
Arzt <500m
Apotheke <1.000m
Klinik <1.500m
Krankenhaus <1.500m

Kinder & Schulen
Schule <1.000m
Kindergarten <1.000m
Universität <2.000m
Höhere Schule <5.000m

Nahversorgung
Supermarkt <500m
Bäckerei <1.000m
Einkaufszentrum <4.000m

Sonstige
Bank <500m
Geldautomat <500m
Polizei <1.000m
Post <1.000m

Verkehr
Bus <500m
Straßenbahn <3.500m
Autobahnanschluss <1.000m
Bahnhof <500m

Angaben Entfernung Luftlinie / Quelle: OpenStreetMap