!!! Kleiner ruhig gelegener Bungalow mit Baugrund in der Nähe von Braunau !!!

Objektnummer: 1258349

Eine Immobilie von K3 Immobilien Austria GmbH

Zahlen, Daten, Fakten

Adresse	Altheimer Straße
Art:	Haus - Bungalow
Land:	Österreich
PLZ/Ort:	4961 Mühlheim am Inn
Baujahr:	1965
Alter:	Altbau
Wohnfläche:	64,00 m²
Zimmer:	2,50
Bäder:	1
WC:	1
Terrassen:	1
Stellplätze:	3
Heizwärmebedarf:	282,20 kWh / m² * a
Gesamtenergieeffizienzfaktor:	2,86
Kaufpreis:	249.000,00 €

Provisionsangabe:

8.964,00 € inkl. 20% USt.

Ihr Ansprechpartner

Andreas Wenger

K3 Immobilien Austria GmbH
Josef Schwer Gasse 9
5020 Salzburg

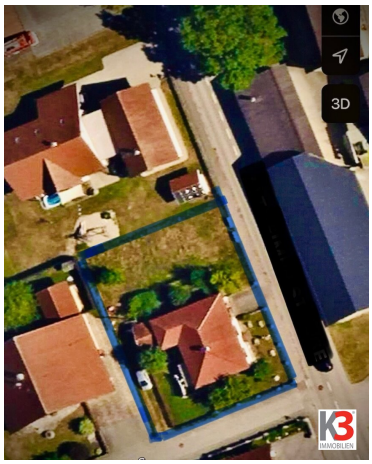
3D

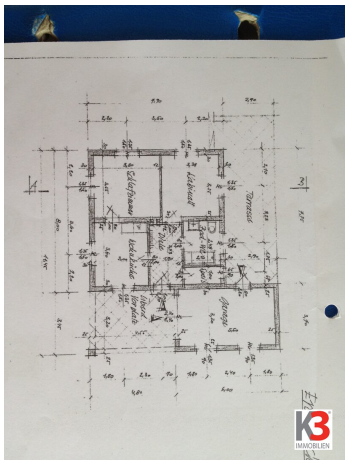

IMMOBILIEN

K3
IMMOBILIEN

Rosenweg

Zeitungen

Objektbeschreibung

Zum Verkauf steht ein kleiner, ruhig gelegener Bungalow im Innviertel mit 788 m2 Baugrund.

Ein Zubau bzw. ein weiteres Objekt könnte errichtet werden !

Der Bungalow ist noch bis Ende 08/2025 vermietet.

Eine Nutzung als Ferienhaus wäre möglich, gerne können wir das Objekt aber auch mit einem Neumieter übergeben.

Bei Interesse melden sie sich bitte per E-Mail mit Angabe ihrer persönlichen Daten

Wir weisen darauf hin, dass zwischen dem Vermittler und dem zu vermittelnden Dritten ein familiäres oder wirtschaftliches Naheverhältnis besteht.

Der Vermittler ist als Doppelmakler tätig.