Garagenabstellplatz Innrain 36a/gegenüber Klinik IBK

Objektnummer: 835

Eine Immobilie von Tirol Home Immobilien Michaela Auer

Zahlen, Daten, Fakten

Land:	Österreich
PLZ/Ort:	6020 Innsbruck
Gesamtmiete	99,00 €
Kaltmiete (netto)	99,00 €
Kaltmiete	99,00 €

Provisionsangabe:

1 Monatsmiete zzgl. 20% USt.

Ihr Ansprechpartner

Michaela Auer

Tirol Home Immobilien Michaela Auer
Dörferstraße 1a
6065 Thaur

T +43 650 22 10 772
H +43 650 22 10 772

Gerne stehe ich Ihnen für weitere Informationen oder einen Besichtigungstermin zur Verfügung.

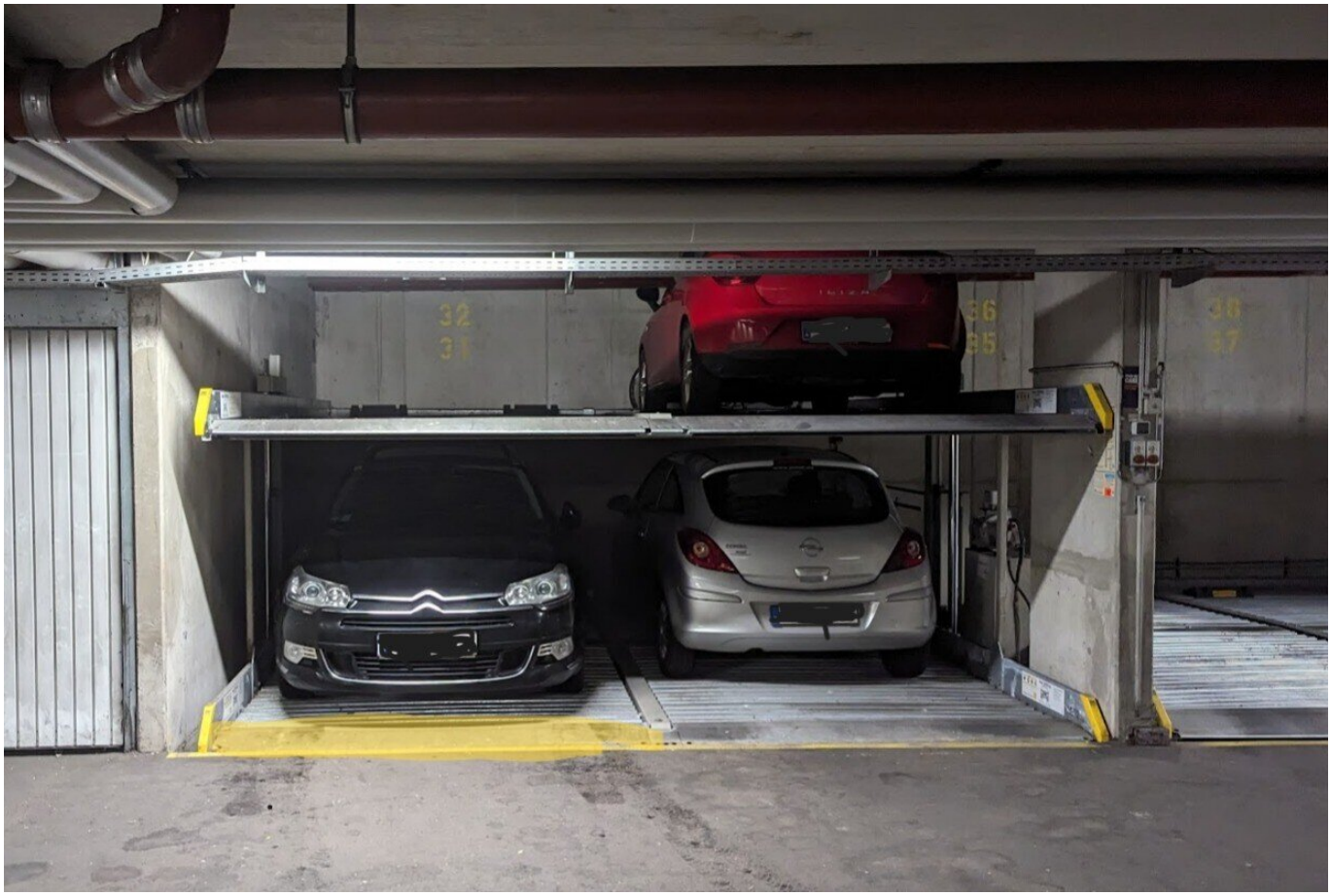
32
31
36
35
38
37

Objektbeschreibung

Betriebsurlaub von 4. Juli 2025 - 18. Juli 2025

Tiefgaragenabstellplatz Innrain 36 - Innsbruck zum Kauf oder zur Miete!

Übergabe nach Vereinbarung! Frei ab Juni!

Tirol Klinik befindet sich schräg gegenüber/Spar Garage

Stapelparker

Pauschalmiete 99,00 inkl. BK

Kostenaufstellung bei Miete:

€ 99,00 Pauschalmiete

€ 198,00 Kaution, inkl. Schlüsselkaution

€ 35,64 Vergebührung Mietvertrag

Provision lt. Maklerverordnung

Kostenaufstellung Kauf:

Kaufpreis 35.000,00€

BK 14,00€

Provision lt. Maklerverordnung

Grunderwerbsteuer, Eintragungsgebühr, Kaufvertragsabwicklung

Jeder Kombi hat Platz, SUV nicht

Der Vermittler ist als Doppelmakler tätig.

Tirol Home Immobilien

Auer Michaela

+43 650 22 10 772

office@tirol-home.at

Ihr Partner für Immobilien und Raumdesign

Weitere interessante Angebote auf:

www.tirol-home.at

0650/2210772

Mit Ihrer Anfrage stimmen Sie der Speicherung Ihrer Daten laut DSGVO zu.

Die Angaben erfolgen Aufgrund der Informationen und Unterlagen, die uns vom Eigentümer sowie Dritten zur Verfügung gestellt wurden und sind ohne Gewähr. Pläne können in Natur abweichen.

Wir weisen darauf hin, dass zwischen dem Vermittler und dem zu vermittelnden Dritten ein familiäres oder wirtschaftliches Naheverhältnis besteht.

Der Vermittler ist als Doppelmakler tätig.

Infrastruktur / Entfernungen

Gesundheit
Arzt <500m
Apotheke <500m
Klinik <1.000m
Krankenhaus <500m

Kinder & Schulen
Schule <500m
Kindergarten <500m

Universität <500m
Höhere Schule <500m

Nahversorgung
Supermarkt <500m
Bäckerei <500m
Einkaufszentrum <500m

Sonstige
Bank <500m
Geldautomat <500m
Polizei <500m
Post <500m

Verkehr
Bus <500m
Straßenbahn <500m
Autobahnanschluss <1.500m
Bahnhof <1.000m
Flughafen <3.500m

Angaben Entfernung Luftlinie / Quelle: OpenStreetMap