ERSTBEZUG „ein viertel grün“ in Wiener Neustadt - herrliche 3 Zimmerwohnung mit Balkon im letzten Geschoss

Visualisierung_1

Objektnummer: 3868

Eine Immobilie von Heimat Österreich gemeinnützige Wohnungs- und Siedlungsgesellschaft m.b.H.

Zahlen, Daten, Fakten

Adresse	Stadionstraße
Art:	Wohnung
Land:	Österreich
PLZ/Ort:	2700 Wiener Neustadt
Baujahr:	2025
Zustand:	Erstbezug
Alter:	Neubau
Wohnfläche:	71,06 m²
Zimmer:	3
Bäder:	1
WC:	1
Balkone:	1
Stellplätze:	1
Keller:	3,38 m²
Heizwärmebedarf:	A 23,66 kWh / m² * a
Gesamtenergieeffizienzfaktor:	A+ 0,63
Gesamtmiete	907,60 €
Kaltmiete (netto)	907,60 €
Kaltmiete	907,60 €

Ihr Ansprechpartner

Theresa Günzl

Heimat Österreich gemeinnützige Wohnungs- und Siedlungsgesellschaft m.b.H.
Davidgasse 48
1100 Wien

T +431 9823601 645
H 0676 3717805

Gerne stehe ich Ihnen für weitere Informationen oder einen Besichtigungstermin zur Verfügung.

EIN VIERTEL GRÜN
Wiener Neustadt Stadionstraße 1B

HEIMAT ÖSTERREICH

OG5 TOP 39

Stand 03/04/2025

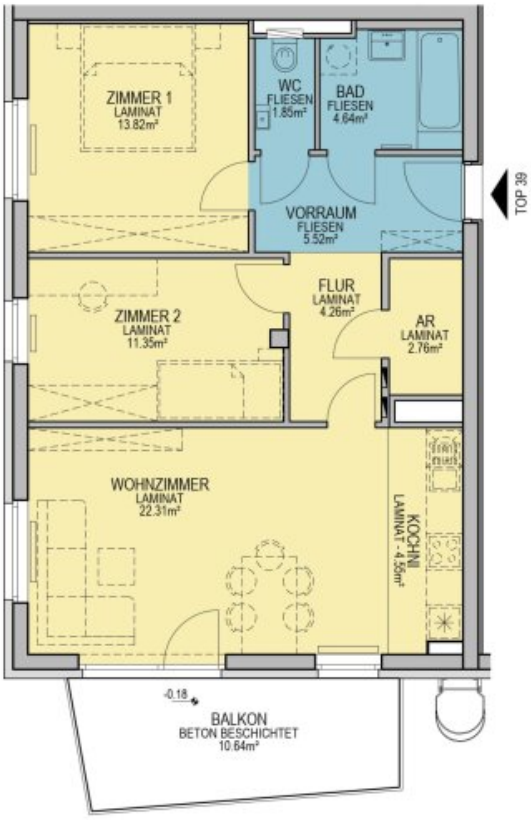

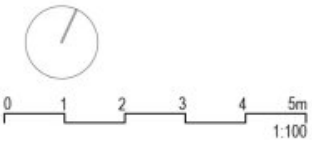

Legende:
- Elektro- & Medienverteiler
- Elektro- & Medienverteiler (übereinander)
- Wohnungsstation

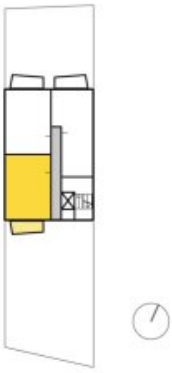

ON 1B	TOP	GESCHOSS	WNFL	BALKON	GARTEN	ABTEIL	PKW TG
	39	OG5	71,06 m²	10,64 m²	– – –	3,38 m²	C97

GRUNDRISS MIT MÖBLIERUNGSVORSCHLAG - MÖBEL NICHT ENTHALTEN.
Änderungen infolge Behördenauflagen, haustechnische und konstruktive Maßnahmen vorbehalten. Statische und bauphysikalische Details sind nicht Planinhalt. Die Wohnungs- und Raumgrößen sind ca. Angaben und können sich aufgrund der Detailplanung ändern. Einrichtung erfolgt lt. Ausstattungsbeschreibung. Dieser Plan ist zum Anfertigen von Einbaumöbeln nicht geeignet. Es sind unbedingt Naturmaße zu nehmen!

Heimat Österreich gemeinnützige Wohnbau Gesellschaft mbH
pA 1100 Wien, Davidgasse 48 | Tel. 01 982 3601 645 | theresa.guenzl@hoe.at

heimat-oesterreich.at

Stadionstraße
Merkur City
Haupteingang
Stadionstraße 1B
TG-Ein- & Ausfahrt
Altabachgasse
Stadionstraße
Giltschwertgasse
YEWO
LANDSCAPES

Merkur
City
Stadionstraße
ein
viertel grün
Stadionstraße 1B
Johann-Strauß-Gasse
Altmannsdorfer Straße
Giltschwertgasse
Lorenzigasse

EIN VIERTEL GRÜN
Wiener Neustadt Stadionstraße 1B

ALLGEMEINE BEREICHE

Stand 03/04/2025

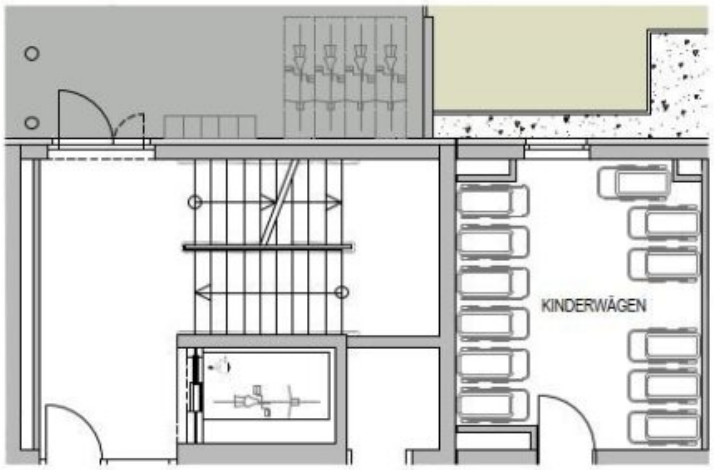

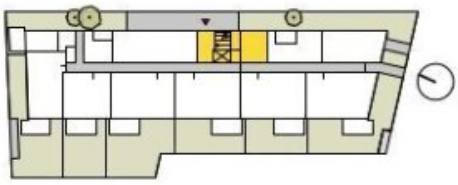

Kinderwägen, EG

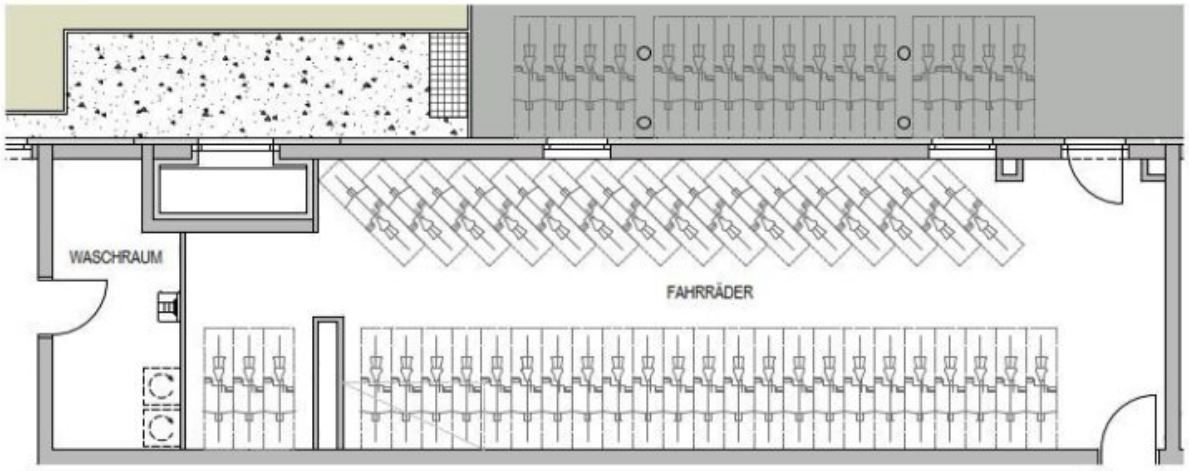

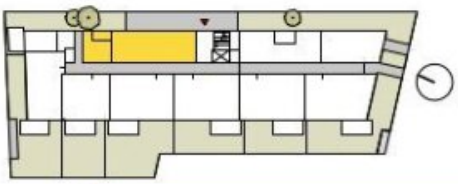

Fahrräder, Waschraum EG

Heimat Österreich gemeinnützige Wohnbau Gesellschaft mbH
pA 1100 Wien, Davidgasse 48 | Tel. 01 982 3601 645 | theresa.guenzl@hoe.at

heimat-oesterreich.at

EIN VIERTEL GRÜN
Wiener Neustadt Stadionstraße 1B

ABTEILE & NEBENRÄUME

Stand 03/04/2025

Abteile KG

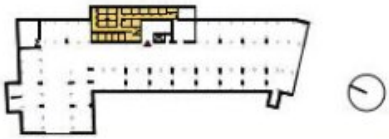

Müllraum, Abteile EG

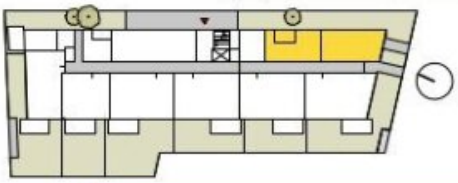

Heimat Österreich gemeinnützige Wohnbau Gesellschaft mbH
pA 1100 Wien, Davidgasse 48 | Tel. 01 982 3601 645 | theresa.guenzl@hoe.at

heimat-oesterreich.at

EIN VIERTEL GRÜN
Wiener Neustadt Stadionstraße 1B

ABTEILE & NEBENRÄUME

Stand 03/04/2025

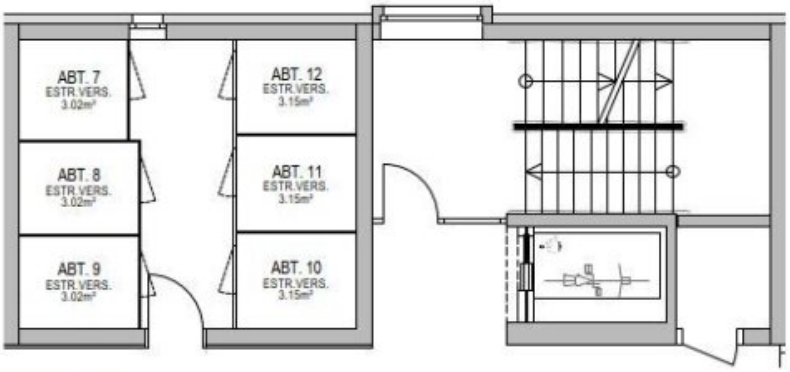

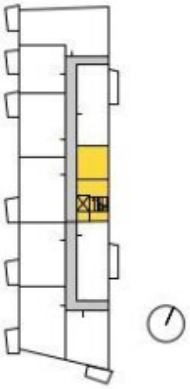

Abteile, OG1

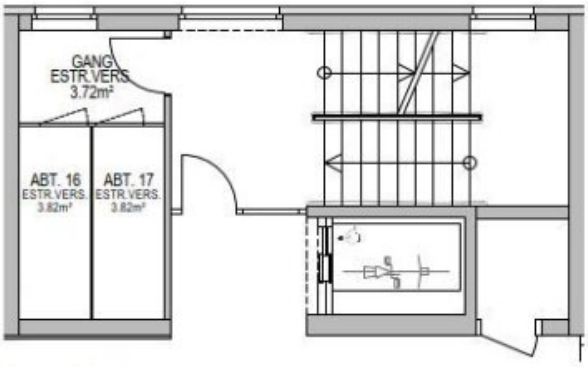

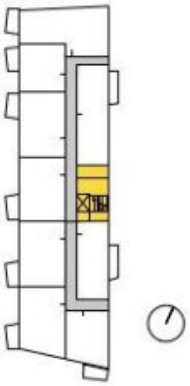

Abteile, OG2

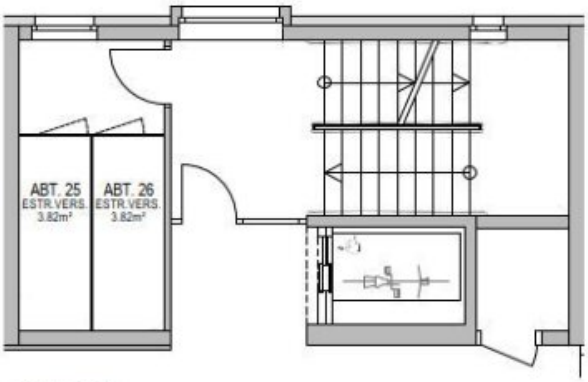

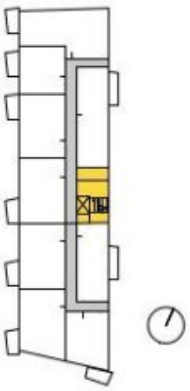

Abteile, OG3

Heimat Österreich gemeinnützige Wohnbau Gesellschaft mbH
pA 1100 Wien, Davidgasse 48 | Tel. 01 982 3601 645 | theresa.guenzl@hoe.at

EIN VIERTEL GRÜN
Wiener Neustadt Stadionstraße 1B

HEIMAT ÖSTERREICH

TIEFGARAGE

Stand 03/04/2025

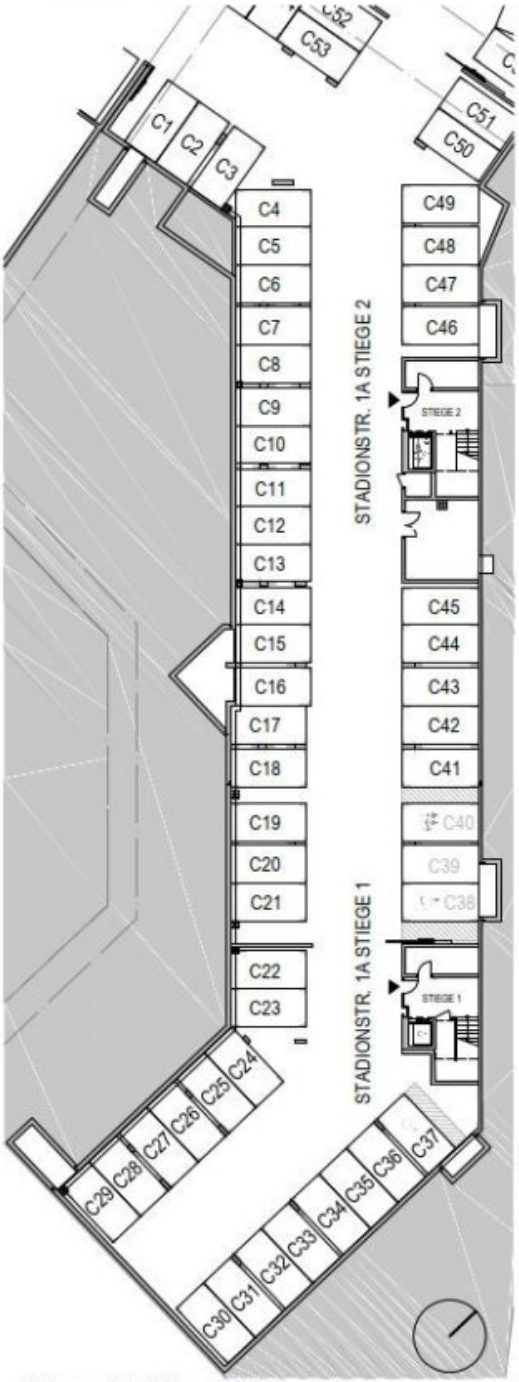

Tiefgarage / Stellplätze Stadionstraße 1A

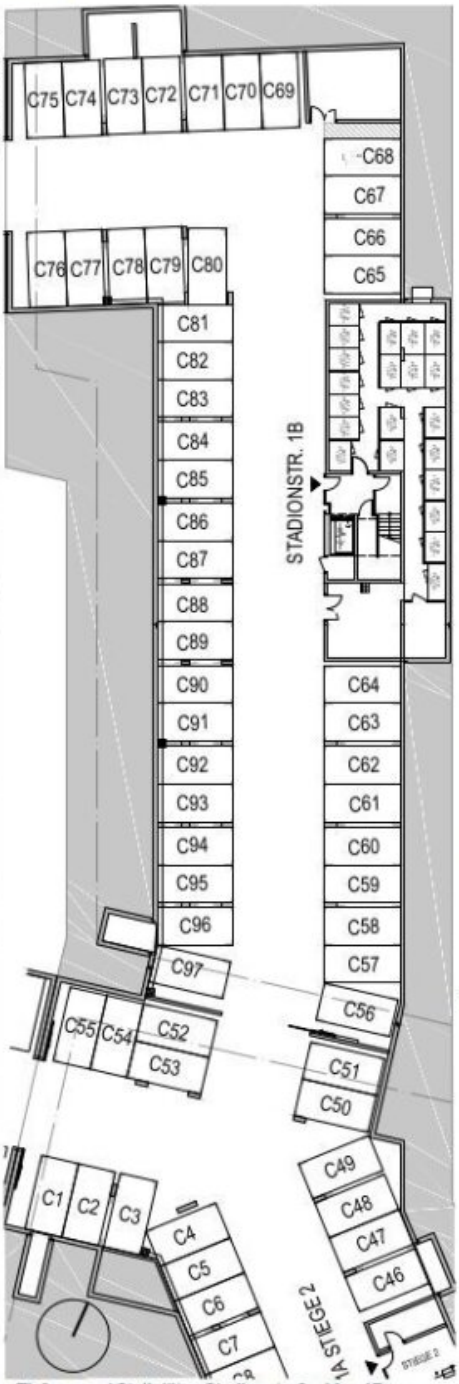

Tiefgarage / Stellplätze Stadionstraße 1A + 1B

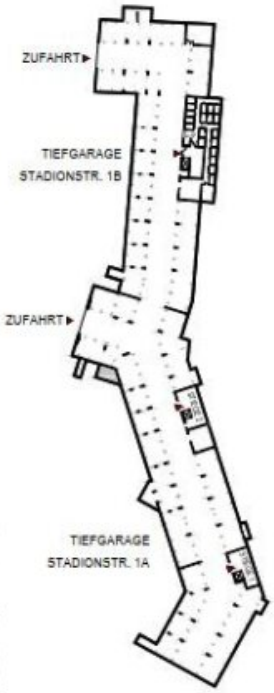

Heimat Österreich gemeinnützige Wohnbau Gesellschaft mbH
pA 1100 Wien, Davidgasse 48 | Tel. 01 982 3601 645 | theresa.guenzl@hoe.at

heimat-oesterreich.at

Objektbeschreibung

Willkommen in Ihrem neuen Zuhause in Wiener Neustadt!

In unserem erstklassigen Wohnquartier bleiben keine Wünsche offen! Hier trifft modernes und zentrumnahes Wohnen auf naturnahe Umgebung - ideal für junge Familien, Paare sowie Einzelpersonen die Wert auf Lebensqualität, Gemeinschaft und Nachhaltigkeit legen.

Familien sind hier bestens versorgt. Direkt im Quartier befindet sich ein moderner Kindergarten. Hier werden Ihre Kleinen optimal betreut - und das ganz in Ihrer Nähe. Nach dem Kindergarten können sich die Kinder noch am Spielplatz austoben. Für die Eltern ist mit Sitzgelegenheiten gesorgt.

Ein eigener Quartierstreff sorgt für regen Austausch unter Nachbarn und lässt garantiert neue Freundschaften bei Groß und Klein entstehen.

Das gesamte Areal ist verkehrsberuhigt und umgeben von Grünflächen. Sie müssen jedoch aufgrund der hervorragenden Lage nicht auf die Annehmlichkeiten der Stadt verzichten.

Sie genießen all die Vorzüge eines urbanen Lebensstil mitten im Grünen!

Hier die Details zu unserem Projekt im Überblick:

- 39 geförderte Mietwohnungen
- 2 - 4 Zimmer, ca. 51 m² - 89 m²
- alle Wohnungen mit Eigengarten und Terrasse bzw. Balkon oder Dachterrasse
- hochwertige Laminatböden
- gut durchdachte Grundrisse
- Tiefgaragenstellplatz, bereits in der Miete inkludiert
- Fahrrad- und Kinderwagenräume

- Einlagerungsräume
- Personenaufzug
- Müllraum
- effiziente Photovoltaikanlage am Dach
- kontrollierte Wohnraumlüftung mit Wärmerückgewinnung und zentraler Lüftungsanlage
- HWB Wert ca. 23,66 kWh/m²a, fGEE ca. 0,63
- Fertigstellung voraussichtlich Frühjahr 2026

Hier geht es zu weiteren
Mietwohnungen:
https://www.heimat-oesterreich.at/de/Projekte/ERSTBEZUG-ein-viertel-gruen-in-Wiener-Neustadt-42-gefoerderte-Mietwohnungen-in-Wiener-Neustadt_pj_30577

Willkommen in Ihrem neuen Zuhause!

Die 3 Zimmerwohnung im 5. Obergeschoss (= letztes Geschoss) bietet Ihnen auf ca. 71m² alles, was Sie für ein modernes und entspanntes Wohnen benötigen. Aufgrund der Größe ist diese Wohnung hervorragend für Paare oder kleine Familien geeignet.

Die Mietwohnung ist ein Erstbezug und verkörpert zeitgemäßen Wohnkomfort. Mit drei hellen und freundlichen Zimmern haben Sie ausreichend Platz zum Entspannen und Wohlfühlen. Genießen Sie die frische Luft und die Aussicht von Ihrem eigenen Balkon – ein idealer Ort, um den Tag mit einem Kaffee zu beginnen oder den Abend entspannt ausklingen zu lassen.

Das Wohnzimmer ist äußerst großzügig angelegt. Die Kochnische fügt sich harmonisch in den Wohnbereich ein.

Ein Schlafzimmer ist direkt vom Vorraum aus begehbar. Das zweite Schlaf- bzw. Kinderzimmer erreicht man über einen Flur, sowohl vom Vorzimmer, als auch vom Wohnzimmer aus.

Der Abstellraum sorgt für extra Stauraum.

Das Badezimmer ist modern verfliest und mit einer Badewanne ausgestattet. Des Weiteren befinden sich ein Handwaschbecken und ein Waschmaschinenanschluss im Badezimmer. Das WC ist ebenfalls modern verfliest.

Mit einem **Tiefgaragenabstellplatz** ist bestens für Ihren PKW gesorgt. Dieser ist bereits in der **Miete inkludiert!**

Befristung: unbefristet, 1 Jahr Kündigungsverzicht 3 Monate Kündigungsfrist

Bezug: voraussichtlich Frühjahr 2026

Energiekennzahlen: Der Heizwärmebedarf beträgt ca. 23,66 kWh/m²a Klasse B und der Gesamtenergieeffizienz-Faktor ca. 0,63 Klasse A+.

Die monatliche Miete beläuft sich auf € 907,60 inkl. BK und Ust. und der einmalige Finanzierungsbeitrag beträgt € 24.871,--

Wenn Sie auf der Suche nach einem neuen Zuhause sind, das modern, komfortabel und praktisch gelegen ist, dann ist diese Wohnung in Wiener Neustadt genau das Richtige für Sie.

Noch nichts gefunden? Wir informieren Sie über geeignete Immobilienangebote noch vor allen anderen.
Legen Sie jetzt Ihren individuellen Suchagenten unter folgendem Link an. Wir schicken Ihnen passende Immobilien exklusiv vorab zu.
Suchagent anlegen - https://heimat-oesterreich.service.immo/registrieren/de

Infrastruktur / Entfernungen

Gesundheit
Arzt <1.000m
Apotheke <250m
Klinik <2.500m
Krankenhaus <1.250m

Kinder & Schulen
Schule <250m
Kindergarten <500m
Höhere Schule <1.750m

Universität <2.000m

Nahversorgung
Supermarkt <250m
Bäckerei <750m
Einkaufszentrum <250m

Sonstige
Bank <750m
Geldautomat <750m
Post <750m
Polizei <750m

Verkehr
Bus <250m
Autobahnanschluss <3.250m
Bahnhof <1.250m
Flughafen <2.250m

Angaben Entfernung Luftlinie / Quelle: OpenStreetMap